

# 保証月報

2017 11



福井県信用保証協会  
FUKUI GUARANTEE

## ▶ お知らせ

- 1 各種相談窓口のご案内
- 2 中小企業支援ネットワーク会議を開催しました  
理容美容専門学校にて創業講座を開催しました
- 3 役員の異動等について
- 4 信用補完制度の見直しについて
- 5 保証協会団信に係る金融機関向け取扱手数料の引上げ期間延長について  
しんきんビジネスフェア「北陸ビジネス街道 2017」に参加しました  
北陸三県信用保証協会体育大会が開催されました
- 6 Q & A 保証業務についてお答えします
- 8 不動産競売情報

## ▶ 特集

- 10 中小企業支援の架け橋

## ▶ 12 平成29年10月の保証動向

## ▶ 13 保証実績月別推移表

## ▶ 統計資料

- 14 事業概況
- 15 業種別保証状況
- 16 金融機関別保証状況
- 17 市町別保証状況  
資金用途別保証状況
- 18 制度別保証状況

## ▶ 保証制度一覧

- 19 協会保証制度
- 20 福井県制度融資
- 21 各市制度融資

### 今月の表紙：越前がに



越前がには、福井県で水揚げされたオスのズワイガニのことで、毎年11月6日に解禁となり、一斉に漁が始まります。

ズワイガニの黄色いタグは『越前がに』の証。他産地のカニと区別しやすくするため、全国で初めて採用されました。その中でも「極」は、基準の重さが1.3kg以上、甲羅の幅14.5cm以上、爪の幅が3cm以上となっています。水揚げできるのは甲羅幅9cm以上に限られ、「極」の文字が入った黄色いタグがあわせて付けられています。

全国で唯一の皇室献上ガニでもあり、その歴史は古く、明治43年12月に越前町（旧四ヶ浦町）で獲れた越前がにを皇室に献上したという記録が残っています。



## 各種相談窓口のご案内

### ● 年末相談窓口

年末に向け、中小企業・小規模事業者の皆さまの資金調達等に関するご相談にお応えする「年末相談窓口」を開設いたします。

- 開設期間 平成29年12月1日（金）～12月29日（金）
- 場 所 当協会
- 相談時間 平日 8時55分～20時00分  
(17時15分以降は事前予約のみとなります)

### ● 金融・経営相談会、創業・経営相談窓口

月日	時間	内容	場所
12月 7日（木）	10:00～15:00	金融・経営相談会	武生商工会議所
14日（木）	10:00～15:00	金融・経営相談会	大野商工会議所
24日（日）	9:00～17:00	創業・経営相談窓口 (日曜窓口)	当協会

当協会の担当スタッフが、創業や経営のお悩みについて親身に対応いたしますので、是非この機会にご利用ください。

また、相談会では併せて金融機関さま向けの保証相談業務も行っておりますので、近隣の会場にご来場ください。

\* 個別案件につきましては、事前に担当者までご連絡いただくとスムーズに対応できますので、ご協力をお願いいたします。

\* 日曜窓口は事前予約制となっておりますので、お気軽にお問合せください。

### 金融・経営相談会 相談状況

6/15 鯖江	6/22 敦賀	7/6 武生	7/13 大野	7/20 わかさ東	8/3 小浜	8/24 坂井	9/7 あわら	9/14 勝山	9/21 おおい町	10/19 永平寺町	合計
10件	7件	3件	3件	5件	1件	4件	7件	5件	3件	1件	49件

### 日曜窓口 相談状況

5/7	5/28	6/25	7/23	8/27	9/24	10/22	合計
3件	2件	4件	3件	5件	1件	1件	19件

お問い合わせ

業務部 保証課 TEL 0776-33-8311  
 企業支援部 企業支援課 TEL 0776-33-8313



## 中小企業支援ネットワーク会議を開催しました

11月17日（金）に当協会会議室にて中小企業支援ネットワーク会議を開催しました。

### 出席機関

福井銀行、福邦銀行、北陸銀行、福井信用金庫、敦賀信用金庫、小浜信用金庫、越前信用金庫、  
日本政策金融公庫（中小企業事業・国民生活事業）、商工組合中央金庫、福井商工会議所、  
福井県商工会連合会、福井県中小企業再生支援協議会、近畿経済産業局  
事務局…福井県、福井県信用保証協会  
北陸財務局福井財務事務所

### 内 容

- ・ 県内中小企業の経営・資金繰りの実態について
- ・ 今後の融資動向について
- ・ 資金需要の創出、事業性評価の取り組みについて



### 当協会からは、

- ・ 平成29年度上期の保証動向
- ・ 平成30年4月からの信用補完制度の改正 等について報告しました。



## 理容美容専門学校にて創業講座を開催しました

当協会では、地域経済の継続的な成長の原動力となる創業者への支援を強化する一環として、11月7日（火）に福井県理容美容専門学校（永平寺町）で当協会職員による創業講座を開催し、学生39人にご参加いただきました。

講座では、創業や資金調達についての基礎を学んでいただくとともに、保証協会の役割についても、理解を深めていただきました。また、起業して当協会をご利用いただいている同校卒業生から事前にお話を伺い、「先輩達からのエール」としてご紹介しました。

受講した生徒の皆さまにアンケートを行ったところ、「将来自分の店舗を持ちたい」、「今回の創業講座を受講して、独立開業に対する印象がプラスに変わった」という声を多数いただきました。

今回の創業講座開催に当たり、福井県理容美容専門学校の関係者・生徒の皆さまには、ご協力いただき、誠にありがとうございました。



創業講座の様子



## 役員について

平成29年11月6日付で県知事より理事14名が委嘱され、同日開催した理事会における互選の結果、理事長に田端 浩之（再任）、専務理事には、大権 紀男（新任）が就任いたしました。

役職名	氏 名	備 考	
理 事 長	田端 浩之	常 勤	前 福井県信用保証協会常勤理事 (元 福井県 健康福祉部長)
専務理事	大権 紀男	//	前 福井県信用保証協会業務・支援統括部長
理 事	松田 泰典	非常勤	福井県議会議長
理 事	安倍 暢宏	//	福井県産業労働部長
理 事	東村 新一	//	福井県市長会会長
理 事	杉本 博文	//	福井県町村会会長
理 事	川田 達男	//	福井県商工会議所連合会会頭
理 事	佐飛 敏治	//	福井県商工会連合会会長
理 事	稲山 幹夫	//	福井県中小企業団体中央会会長
理 事	岩下 春幸	//	福井県鉄工業協同組合連合会会長
理 事	藤原 宏一	//	福井県繊維協会会長
理 事	林 正博	//	福井県銀行協会会長
理 事	渡邊 健雄	//	福邦銀行代表取締役頭取
理 事	蓑輪 進一	//	福井県信用金庫協会会長

(任期 29.11.6 ~ 32.11.5)

なお、任期満了に伴い、平成29年11月5日付にて、専務理事 前川 常世 が退任いたしました。



## 信用補完制度の見直しについて

中小企業の経営改善・生産性向上を促進するため、平成29年6月に「中小企業信用保険法」等を改正する法律が成立し、平成30年4月1日に施行されることとなりました。これに伴い、信用補完制度は下記のとおり変更が予定されておりますのでお知らせします。

なお、このお知らせは概略となっておりますので、詳細につきましては、中小企業庁のホームページをご確認ください。

### 法律改正の概要

#### 1. 中小企業の多様な資金需要に対するきめ細かな対応

##### ● 危機関連保証の創設

大規模な経済危機、災害等の事態に際し、予め適用期限を区切って迅速に発動できる新たなセーフティネットとして、危機関連保証が創設されます。

##### ● 小規模事業者への支援拡充（1,250万円 ⇒ 2,000万円）

特別小口保険の付保限度額、小口零細企業保証の保証限度額が拡充されます。

##### ● 創業関連保証の拡充（1,000万円 ⇒ 2,000万円）

創業チャレンジを促すべく、創業関連保証の付保限度額が拡充されます。

##### ● 特定経営承継関連保証の創設

法の認定を受けた中小企業の代表者個人が承継時に必要とする資金（株式取得資金等）が信用保険の対象となり、特定経営承継関連保証が創設されます。

##### ● 円滑な撤退支援

経営者が撤退を決断する場合にまず必要となる資金（買掛金決済、原状復帰費用等のつなぎ資金）の調達が円滑に行えるよう、自主廃業支援保証が創設されます。

#### 2. 信用保証協会と金融機関とが連携した支援

##### ● 信用保証協会と金融機関の連携

プロパー融資と信用保証付き融資を適切に組み合わせ、柔軟にリスク分担を行っていくべく、信用保証協会と金融機関との間で更なる連携を図ります。

##### ● 信用保証協会における経営支援

中小企業に対する経営支援業務を信用保証協会の業務として法律上に明記し、経営支援の取組を着実に進めます。

##### ● セーフティネット保証5号の保証割合の引下げ

不況業種を対象としたセーフティネット保証5号の保証割合が100%から80%に変更されます。（平成30年4月1日以降受付分から適用）



## 保証協会団信に係る金融機関向け取扱手数料の引上げ期間延長について

信用保証協会団体信用生命保険制度（保証協会団信）の金融機関向け取扱手数料は、新規取扱いに対して1件あたり1,000円から5,000円に引上げされていますが、手数料引上げの期間が、更に1年間延長されることとなりました。

### 【引上げ期間】

変更前	変更後
平成30年2月融資実行分まで	平成31年2月融資実行分まで

※取扱実績は、初年度の特約料請求日（原則として融資実行月の翌月）にカウントされますので、平成31年3月までに初年度の特約料請求が行われたものが対象となります。



## しんきんビジネスフェア「北陸ビジネス街道2017」に参加しました

一般財団法人北陸地区信用金庫協会主催による、第12回しんきんビジネスフェア「北陸ビジネス街道2017」が11月8日（水）に富山産業展示館 テクノホールにて開催されました。

当日は、北陸三県の地域企業・自治体をはじめ、全国から302の企業・団体が参加し、商品説明や商談等が活発に行われました。

当協会も、富山県信用保証協会、石川県信用保証協会とともにブースを出展し、信用保証制度や取組みについて、来場者の皆さまにご紹介させていただきました。

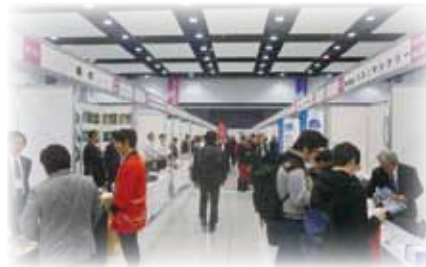
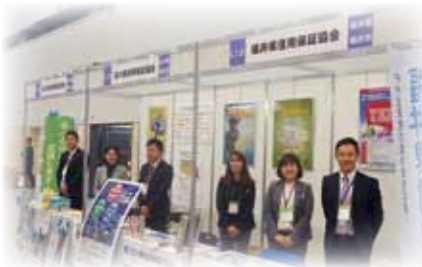

## 北陸三県信用保証協会体育大会が開催されました



平成29年10月28日（土）、「富山県総合運動公園屋内グラウンド」において、第11回北陸三県信用保証協会ソフトボール大会が開催されました。

本大会では、三県の総当たり戦3試合が行われ、3チームが1勝1敗で並ぶ接戦となりましたが、得失点差で福井県は惜しくも3位となりました。



力投する田端理事長



企業支援課の高橋職員が敢闘選手に輝きました

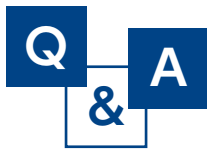

## 保証業務についてお答えします (業務部 編)

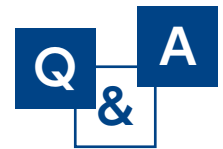

最近、保証制度によって「事前相談制」や「事前審査制」という言葉を耳にしますが、具体的な活用方法として、どの制度で利用することが出来ますか？  
また、利用する際の手続き等についても教えてください。



事前相談・審査制を採用している制度は下記の通りとなっています。各制度ごとに特徴やメリット等が異なりますので、ご不明な点などございましたら、審査担当者までお気軽にお問合せ下さい。

制度名	小口の保証制度 ※協会、地公体制度は問いません	新規・再利用推進保証 (きずな保証)	ふくいスクラム保証
申込形態	事前相談	事前審査	事前審査
メリット	<ul style="list-style-type: none"> <li>原則、即日回答します。</li> <li>融資検討先等への営業推進ツールとして有効活用が出来ます。</li> </ul>	<ul style="list-style-type: none"> <li>保証料を20%割引します。</li> <li>専門家派遣（経営支援強化事業）による経営支援の利用が可能になります。</li> </ul>	<ul style="list-style-type: none"> <li>保証料率を0.1%低減します。</li> <li>通常、運転資金の保証期間は「7年以内」のところ、「10年以内」での対応が出来ます。</li> </ul>
利用対象者	<ul style="list-style-type: none"> <li>既存残高、関連企業残高を含め12,500千円以内の方</li> </ul>	<ul style="list-style-type: none"> <li>保証申込時点で協会のご利用が無い方</li> </ul>	<ul style="list-style-type: none"> <li>同時にプロパーで保証付き貸付の2割以上の融資が受けられる方</li> </ul>
必要書類、申込方法	<p>『事前相談シート（小口保証用）』 →協会宛てにFAX ※新規顧客の場合、個人事業主は「住民票」を、法人は「現在（履歴）事項全部証明書」を添付、また、設備資金の場合には、見積書等が必要です。</p>	<p>『新規・再利用推進保証「きずな」事前審査申込書』 →協会宛てにFAX</p>	<p>通常使用している保証申込書一式（写で可）を利用（申込書の右上余白部分に『事前申請』と記載する。 ※事前審査に当たっては申込人の押印は不要です。</p>

お問い合わせ

業務部 保証課 TEL 0776-33-8311





## 保証業務についてお答えします (企業支援部 編)



法人成りの条件変更手続に必要な書類を教えてください。

**A**

以下の書類が必要になります。

引受法人の印鑑証明書・固定資産証明書（写）  
現在（履歴）事項全部証明書（写）  
定款（写）  
法人成りに係る議事録（写）（要**奥書**）※

※**奥書**とは、提出される議事録の写しが原本に相違ないことを証明する表記のことです。  
また、議事録には、承継する債務を、**協会付保証債務を特定できるよう**記載していただく必要があります。

### 注意点

条件変更申込書の記載については、被保証人の欄には**引受する法人名義で記載・押印**していただくこととなります。元の個人事業主名義で記載・押印された場合は、申込受付できませんのでご注意ください。

お問い合わせ | 企業支援部 経営サポート課 TEL 0776-33-8313

# 不動産競売情報

下記期間内に実施予定の競売事件について、ご案内いたします。

入札物件に関するお問い合わせは、管理部担当までご連絡願います。

なお、詳細情報については平成29年12月14日（木）より不動産競売物件情報サイト【<http://bit.sikkou.jp/>】でご覧いただけます。

## 【入札期間】

裁 判 所	福井本庁
入 札 期 間	平成30年1月5日（金）～平成30年1月12日（金）
開 札 日	平成30年1月17日（水） 午前10時
特 別 売 却	平成30年1月18日（木）～平成30年1月24日（水）

## 【入札物件】

あわら市 (宅地)	事 件 番 号 : 平成28年(ケ)第85号	
	所 在 : あわら市布目6字別当田	
	種 類 : 宅地1筆	1012.30㎡
	売却基準価格 : 5,920,000円	
	買受可能価格 : 4,736,000円	
		担当 : 村中
坂井市 (雑種地)	事 件 番 号 : 平成28年(ケ)第85号	
	所 在 : 坂井市三国町新保36字下内籬甲	
	種 類 : 山林3筆(現況:雑種地)	延1,909㎡
	売却基準価格 : 3,800,000円	
	買受可能価格 : 3,040,000円	
		担当 : 村中
坂井市 (雑種地)	事 件 番 号 : 平成28年(ケ)第85号	
	所 在 : 坂井市三国町米ヶ脇二丁目	
	種 類 : 雑種地3筆	延3,928㎡
	売却基準価格 : 10,700,000円	
	買受可能価格 : 8,560,000円	
		担当 : 村中

坂井市 (倉庫)	事 件 番 号 : 平成28年(ケ)第85号	
	所 在 : 坂井市三国町新保51字下外籬丙	
	種 類 : 宅地3筆	1874.36㎡
	倉庫1棟 (現況:倉庫・事務所 平家建)	920.16㎡
	売却基準価格 :	7,480,000円
	買受可能価格 :	5,984,000円
		担当 : 村中

越前市 (居宅・倉庫)	事 件 番 号 : 平成29年(ケ)第22号	
	所 在 : 越前市国中町56字机田	
	種 類 : 宅地2筆	998.07㎡
	車庫・倉庫1棟	290.11㎡
	居宅1棟(2階建)	延157.70㎡
	工場1棟(現況 倉庫)	延127.99㎡
売却基準価格 :	2,960,000円	
買受可能価格 :	2,368,000円	
		担当 : 山越

南条郡 (事務所・宿舍)	事 件 番 号 : 平成29年(ケ)第43号	
	所 在 : 南条郡南越前町関ヶ鼻13字上関ヶ鼻	
	種 類 : 宅地1筆	2202.13㎡
	工場・宿舍1棟 (現況:事務所・宿舍)	※延160.30㎡ ※現況面積を表示しています。
	売却基準価格 :	3,230,000円
	買受可能価格 :	2,584,000円
		担当 : 村中

※掲載物件以外で不動産をお探しの方がおりましたら、お気軽にお問い合わせください。

お問い合わせ

管理部直通 TEL 0776-33-8320

# 中小企業支援の架け橋

## 一般社団法人 福井県中小企業診断士協会

本特集では、保証協会を取り巻く環境が変化している中、中小企業支援という共通目的を持つ関係支援機関にスポットを当て、その活動や保証協会との連携や今後の展望についてお聞きします。

今回は、経営支援強化事業で連携しお世話になっている一般社団法人福井県中小企業診断士協会の方にお話を伺いました。



理事  
北島 宏樹 さま

理事（副会長）  
竹川 充 さま

会員  
藤野 恵子 さま

Q. 貴協会の事業概要（活動内容）について教えてください。

福井県中小企業診断士協会には、現在、プロコンサルタント・企業内診断士を含め87名が在籍しております。診断士協会の主な活動は、新たな経営課題に対する研修や海外視察等を行い、診断士個人のスキルアップを図るとともに、公的機関等からの受託により企業に対してコンサルティングを行っています。

Q. 貴協会が今特に力を入れていることは何ですか。

コンサルティングにおいては、複数の診断士で各自得意な分野（IT、会計、マーケティング等）を活かしながら一つの企業をサポートする「チーム支援」に力を入れています。中小企業診断士は税理士・弁護士等の士業に比べて知名度が低いと感じており、知名度を向上していくためにシンポジウムを行ったり広報に力を入れています。私たちの目標としては、診断士が経営改善の窓口となって企業全体を診断し、各部門の専門家にバトンを渡せるような連携関係を作っていきたいです。

Q. 福井の企業の特徴や強み・弱みについて、貴協会の考えをお聞かせください。

福井の企業の強みとしては、製造業が多いこともあって技術力が高い企業が多いと感じます。また、眼鏡や繊維等の地場産業を中心に、地元で広く顔や名前を知られているなど、同業者同士でつながりが強いです。経営者の性格は真面目でこだわりが強く、自社の製品に自信を持っている人が多いように感じます。その自信の高さゆえか、顧客目線での商品説明が不足している場合があり、企業理念のPRを含め、もっと情報発信に力を入れるべきだと思っております。

Q. コンサルティングの取組状況について教えてください。

現在は、保証協会、再生支援協議会、改善支援センター、産業支援センター、商工会議所からコンサルティングの委託を受けています。金融機関が改善計画の作成を保証協会に依頼するケースが増えているため、保証協会の経営支援強化事業に伴う依頼が多く、お世話になっております。

Q. 保証協会へのご意見やご要望をお聞かせください。

最近は積極的に企業を訪問することが多くなり、顔が見える保証協会になってきていると思います。一方で、保証制度については経営者よりも金融機関の方がよく知っている印象なので、経営者に対してもより積極的に周知を図っていくとよいのではないのでしょうか。

診断士協会としても、中小企業支援のために、保証協会と今後も密に連携していきたいと考えています。



お忙しい中、ご協力ありがとうございました。

取材担当 企業支援部 南谷、高橋

## 29年10月の保証動向

- 保証承諾 1,622百万円 (前年比 84.6%)
- 保証債務残高 103,785百万円 (前年比 74.9%)
- 代位弁済 43百万円 (前年比 16.7%)

10月の保証承諾は、146件、16億22百万円（前年比84.6%）となり、1件当たりの承諾額は1,111万円（前年1,229万円）となりました。制度別では、借換に係る制度（協会・県・市）の合計が8億86百万円と全体の54.6%を占め、業種別では、建設業、小売業、繊維品工業の順となりました。

なお、代位弁済は、5件（4企業）、43百万円（前年比16.7%）でした。

（単位：百万円、%）

	10月				当期中			
	件数	金額	前年比		件数	金額	前年比	
			件数	金額			件数	金額
保証承諾	146	1,622	93.6	84.6	1,175	14,196	83.6	83.8
保証債務残高					13,130	103,785	78.1	74.9
代位弁済	5	43	22.7	16.7	77	684	50.7	32.5

## ○保証承諾

## ◆業種別

業種別では、製造業5億45百万円（前年比125.3%）、非製造業10億77百万円（同72.6%）。上位3業種は、建設業4億90百万円（同79.2%）、小売業2億54百万円（同62.6%）、繊維品工業1億72百万円（同52.1.2%）となりました。なお、眼鏡工業は2件、24百万円（同52.8%）となりました。

（金額 前年比）

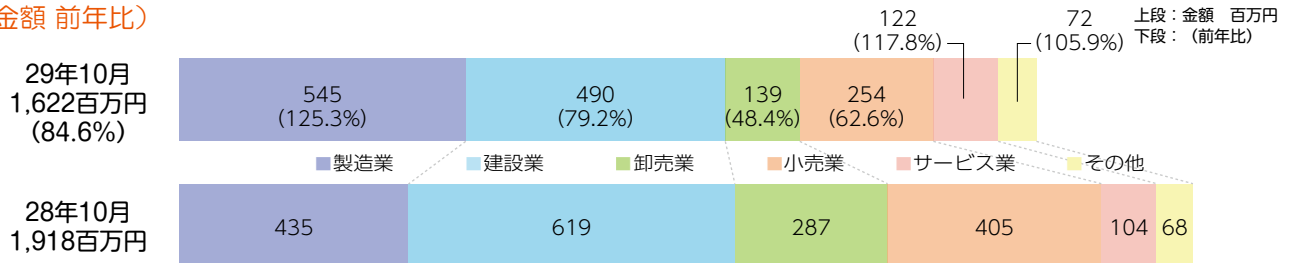

## ◆制度別

制度別では、協会制度11億16百万円（前年比77.4%）、県制度3億4百万円（同96.4%）、各市制度2億2百万円（同125.4%）となりました。

また、「創業」に係る保証は、16百万円（前年比48.6%）となりました。

（金額 構成比）

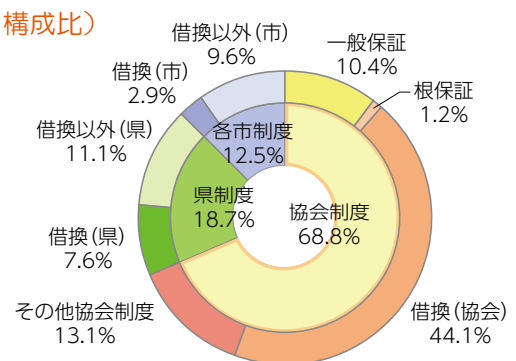

## ○代位弁済

## ◆業種別

上位3業種は、小売業26百万円、繊維品工業16百万円、窯業1百万円、となり、原因別では、商況不振が2件（2企業）25百万円と全体の59.0%を占めました。

（金額 構成比）

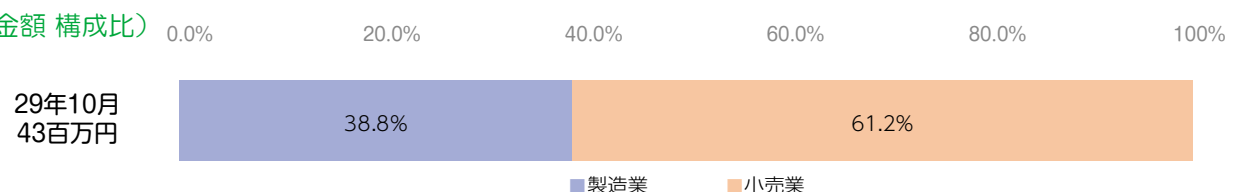

## 保証承諾

(単位：百万円、%)

月	27年度	28年度	29年度		
	金額	金額	件数	金額	前年比
4	2,415	1,598	118	1,264	79.1
5	2,145	1,717	154	1,550	90.3
6	3,360	3,006	213	2,511	83.5
7	3,934	2,770	166	2,014	72.7
8	4,025	2,955	167	2,525	85.4
9	4,688	2,976	211	2,712	91.1
10	2,841	1,918	146	1,622	84.6
11	2,412	1,727			
12	3,719	2,285			
1	2,159	1,392			
2	2,576	1,883			
3	3,884	2,582			
合計	38,159	26,808	1,175	14,196	83.8

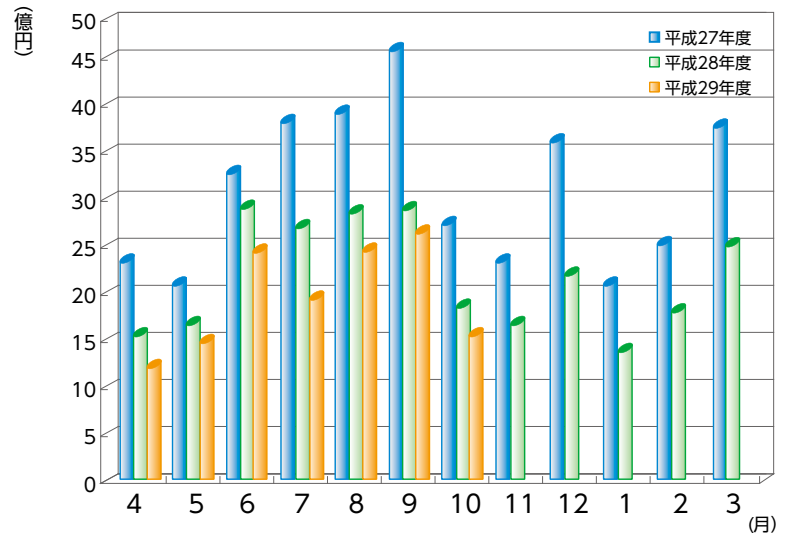

## 保証債務残高

(単位：百万円、%)

月	27年度	28年度	29年度		
	金額	金額	件数	金額	前年比
4	190,256	159,260	14,725	117,931	74.0
5	187,077	156,110	14,489	115,656	74.1
6	184,028	153,431	14,232	113,499	74.0
7	181,479	150,245	13,946	110,602	73.6
8	179,548	146,334	13,669	108,032	73.8
9	177,506	142,499	13,380	106,315	74.6
10	175,009	138,501	13,130	103,785	74.9
11	173,033	134,837			
12	170,341	130,499			
1	167,623	127,486			
2	164,855	124,030			
3	162,268	120,543			
平均	176,085	140,315	13,939	110,832	79.0

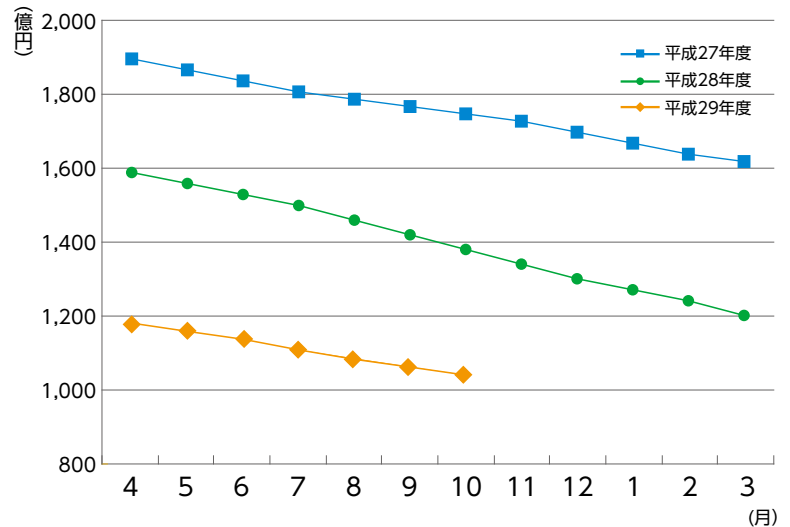

## 代位弁済

(単位：百万円、%)

月	27年度	28年度	29年度		
	金額	金額	件数	金額	前年比
4	562	270	9	50	18.5
5	357	222	12	62	27.8
6	319	179	21	242	135.2
7	375	541	7	137	25.3
8	93	306	13	58	19.0
9	121	329	10	93	28.4
10	162	257	5	43	16.7
11	76	65			
12	386	99			
1	313	145			
2	378	351			
3	460	309			
合計	3,604	3,073	77	684	32.5

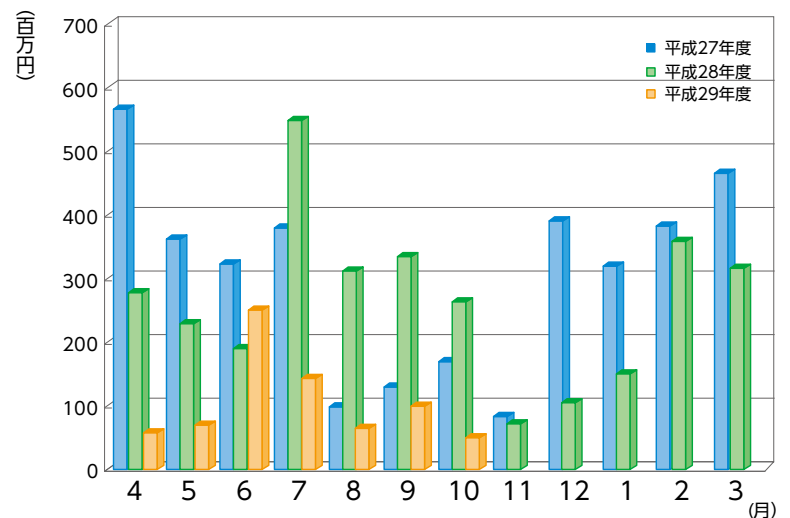

※百万円単位で四捨五入しているため、合計が一致しない場合があります。

# 1 事業概況

平成29年10月末

(単位：千円、%)

10月			項目		当期中			
前年同月比	件数	金額			件数	金額	前年同月比	
/	/	/	保証	期首繰越	24	287,800	62.8	
80.5	148	1,657,400	申込	本年中	1,210	14,624,414	80.2	
-	-	-	拒	絶	-	-	-	
44.8	4	63,000	申込	取消	29	274,550	30.1	
99.3	/	27,000	査定	減額	/	49,340	11.1	
/	/	/	調査	中	30	392,000	95.7	
/	/	/	保証	期首繰越	15,055	121,600,137	74.4	
84.6	146	1,621,750	承諾	本年中	1,175	14,196,324	83.8	
-	2	57,000	保証	後取消	14	185,120	111.3	
73.8	419	4,717,537	償	還	2,953	30,477,091	78.1	
16.7	5	42,405	代位	弁済(元金)	77	679,300	32.5	
/	/	/	貸付	報告未着	56	669,500	102.4	
/	/	/	保証	債務残高	13,130	103,785,450	74.9	
/	/	/	代位	期首繰越	118	835,258	78.7	
16.7	5	42,405	代位 弁済	本 年 度 中	元金	77	679,300	32.5
15.0	-	430			利息	-	5,011	29.2
16.7	5	42,836			計	77	684,311	32.5
20.1	1	2,401	回	収	7	31,323	34.2	
-	-	-	償	却	-	-	-	
/	/	/	求償	権残高	188	1,488,247	55.5	

千円単位で四捨五入しているため、合計が一致しない場合があります。



## 2

## 業種別保証状況

平成29年10月末

(単位：千円、%)

保証承諾							業種	保証債務残高				代位弁済	
10月			当期中					件数	金額	前年比	構成比	当期中	
件数	金額	前年比	件数	金額	前年比	構成比						件数	金額
5	27,800	75.14	25	291,620	72.31	2.05	食料品工業	264	2,160,684	70.58	2.08	-	-
6	172,000	521.21	47	731,310	89.64	5.15	繊維品工業	636	6,620,096	73.85	6.38	1	15,827
1	34,000	-	10	96,500	247.44	0.68	木材・木製品工業	85	482,472	77.01	0.46	3	21,992
-	-	-	8	61,500	71.10	0.43	家具・建具工業	94	559,019	78.41	0.54	-	-
3	57,000	-	10	186,500	101.52	1.31	紙工業	104	991,462	56.56	0.96	3	32,333
-	-	-	-	-	-	-	製版・製本業	7	36,787	54.46	0.04	-	-
-	-	-	-	-	-	-	化学工業	17	65,644	73.89	0.06	-	-
-	-	-	-	-	-	-	石油・石炭製品工業	4	41,290	49.90	0.04	-	-
2	27,000	31.25	11	85,950	39.26	0.61	ゴム・プラスチック工業	129	1,043,028	61.04	1.00	-	-
-	-	-	1	2,000	-	0.01	ゴム製品製造業	6	28,844	64.27	0.03	-	-
-	-	-	-	-	-	-	皮革工業	4	4,863	80.69	0.00	-	-
1	5,000	10.00	5	126,000	76.83	0.89	窯業	81	1,158,380	72.04	1.12	1	785
1	35,000	36.08	20	355,500	76.12	2.50	機械工業	350	3,367,825	64.56	3.24	5	56,171
1	2,000	-	10	250,200	89.57	1.76	電気機器工業	122	1,076,129	70.21	1.04	1	8,908
-	-	-	2	29,200	208.57	0.21	車両工業	16	113,479	98.98	0.11	-	-
-	-	-	4	32,000	160.00	0.23	船舶工業	8	115,801	111.19	0.11	-	-
4	58,500	2,925.00	13	240,200	82.94	1.69	金属工業	237	1,715,254	61.89	1.65	-	-
1	950	-	4	46,650	95.20	0.33	ソフトウェア業	81	554,065	68.96	0.53	-	-
-	-	-	-	-	-	-	情報処理サービス業	2	8,207	52.08	0.01	-	-
-	-	-	-	-	-	-	農林漁業	3	5,660	47.88	0.01	-	-
9	125,600	114.91	82	918,800	85.53	6.47	その他の工業	730	4,433,077	77.81	4.27	4	4,992
<b>34</b>	<b>544,850</b>	<b>125.34</b>	<b>252</b>	<b>3,453,930</b>	<b>83.95</b>	<b>24.33</b>	<b>製造業計</b>	<b>2,980</b>	<b>24,582,066</b>	<b>70.25</b>	<b>23.69</b>	<b>18</b>	<b>141,009</b>
-	-	-	-	-	-	-	鉱業	-	-	-	-	-	-
-	-	-	1	69,000	-	0.49	土石採取業	18	360,685	63.03	0.35	-	-
-	-	-	1	5,700	-	0.04	木材伐出業	2	3,118	42.12	0.00	-	-
41	490,400	79.19	296	3,796,544	76.23	26.74	建設業	3,301	27,541,741	76.92	26.54	12	117,683
11	138,900	48.35	112	1,815,700	71.34	12.79	卸売業	1,501	15,488,581	73.56	14.92	3	25,558
26	253,700	62.64	209	1,988,000	80.21	14.00	小売業	2,157	15,084,111	79.17	14.53	24	192,760
5	12,700	31.59	84	558,450	140.52	3.93	飲食店	811	3,261,881	79.30	3.14	7	156,216
2	21,000	144.83	11	136,600	54.71	0.96	不動産業	154	1,272,754	76.39	1.23	-	-
4	30,000	352.94	32	647,050	103.75	4.56	運送業	394	4,452,119	83.43	4.29	-	-
-	-	-	-	-	-	-	貨物運送取扱業	-	-	-	-	-	-
-	-	-	1	7,000	140.00	0.05	倉庫業	11	120,265	72.66	0.12	-	-
-	-	-	-	-	-	-	電気・ガス・熱供給・水道業	10	109,261	56.18	0.11	-	-
2	8,000	400.00	13	130,390	118.54	0.92	印刷業	164	1,486,804	79.45	1.43	4	6,239
-	-	-	-	-	-	-	出版業	1	86	14.88	0.00	-	-
21	122,200	117.84	157	1,516,460	111.49	10.68	サービス業	1,573	9,805,786	72.88	9.45	9	44,846
-	-	-	3	4,500	8.74	0.03	保険媒介代理業	33	72,112	72.74	0.07	-	-
-	-	-	3	67,000	291.30	0.47	通信業	20	144,081	127.50	0.14	-	-
<b>112</b>	<b>1,076,900</b>	<b>72.62</b>	<b>923</b>	<b>10,742,394</b>	<b>83.76</b>	<b>75.67</b>	<b>非製造業計</b>	<b>10,150</b>	<b>79,203,384</b>	<b>76.52</b>	<b>76.31</b>	<b>59</b>	<b>543,303</b>
<b>146</b>	<b>1,621,750</b>	<b>84.57</b>	<b>1,175</b>	<b>14,196,324</b>	<b>83.81</b>	<b>100.00</b>	<b>合計</b>	<b>13,130</b>	<b>103,785,450</b>	<b>74.93</b>	<b>100.00</b>	<b>77</b>	<b>684,311</b>

千円単位で四捨五入しているため、合計が一致しない場合があります。

## 3

## 金融機関別保証状況

平成29年10月末

(単位：千円、%)

保証承諾							金融機関	保証債務残高				代位弁済		
10月			当期中					件数	金額	前年比	構成比	当期中		
件数	金額	前年比	件数	金額	前年比	構成比						件数	金額	代弁率
27	407,000	65.06	229	3,539,070	58.21	24.93	福井銀行	3,507	36,136,950	71.44	34.82	20	393,208	1.09
18	227,400	67.22	172	2,443,590	77.81	17.21	北陸銀行	2,851	21,234,841	67.75	20.46	6	31,584	0.15
1	6,500	-	5	76,500	70.83	0.54	北國銀行	51	406,327	83.48	0.39	-	-	-
-	-	-	1	6,000	-	0.04	滋賀銀行	4	112,972	91.33	0.11	-	-	-
-	-	-	1	800	6.67	0.01	京都銀行	4	24,690	139.98	0.02	-	-	-
46	640,900	66.49	408	6,065,960	64.95	42.73	地方銀行計	6,417	57,915,780	70.15	55.80	26	424,791	0.73
-	-	-	2	5,800	100.00	0.04	みずほ銀行	10	69,116	36.77	0.07	-	-	-
-	-	-	-	-	-	-	三菱東京UFJ銀行	18	196,753	65.86	0.19	-	-	-
1	10,000	-	1	10,000	-	0.07	三井住友銀行	9	159,730	60.42	0.15	-	-	-
-	-	-	-	-	-	-	りそな銀行	2	51,483	41.32	0.05	-	-	-
1	10,000	-	3	15,800	100.00	0.11	都市銀行計	39	477,081	54.48	0.46	-	-	-
10	157,800	117.32	145	2,297,004	123.18	16.18	福邦銀行	1,527	13,378,081	79.56	12.89	16	84,043	0.63
10	157,800	117.32	145	2,297,004	123.18	16.18	第二地銀協加盟行計	1,527	13,378,081	79.56	12.89	16	84,043	0.63
71	569,050	104.51	479	3,965,960	99.58	27.94	福井信用金庫	3,939	22,661,783	81.02	21.84	25	135,034	0.60
3	63,500	63.18	52	781,650	113.66	5.51	敦賀信用金庫	439	3,285,377	92.95	3.17	6	30,695	0.93
5	56,000	193.10	21	150,200	76.64	1.06	小浜信用金庫	213	1,128,752	87.47	1.09	1	785	0.07
8	103,500	81.95	53	630,350	98.57	4.44	越前信用金庫	447	3,683,463	89.21	3.55	3	8,964	0.24
-	-	-	2	17,000	261.54	0.12	京都北都信用金庫	18	63,900	104.01	0.06	-	-	-
-	-	-	-	-	-	-	信金中央金庫	-	-	-	-	-	-	-
87	792,050	98.60	607	5,545,160	100.60	39.06	信用金庫計	5,056	30,823,275	83.34	29.70	35	175,478	0.57
2	21,000	131.25	12	272,400	132.02	1.92	商工組合中央金庫	86	1,166,058	93.93	1.12	-	-	-
-	-	-	-	-	-	-	日本政策金融公庫 (中小企業事業)	1	842	77.82	0.00	-	-	-
-	-	-	-	-	-	-	日本政策金融公庫 (国民生活事業)	1	10,950	93.51	0.01	-	-	-
2	21,000	131.25	12	272,400	132.02	1.92	政府系計	88	1,177,850	93.92	1.13	-	-	-
-	-	-	-	-	-	-	三井住友信託銀行	-	-	-	-	-	-	-
-	-	-	-	-	-	-	あおぞら銀行	-	-	-	-	-	-	-
-	-	-	-	-	-	-	横浜幸銀信用組合	-	-	-	-	-	-	-
-	-	-	-	-	-	-	福井市農業協同組合	-	-	-	-	-	-	-
-	-	-	-	-	-	-	花咲ふくい 農業協同組合	-	-	-	-	-	-	-
-	-	-	-	-	-	-	福井丹南 農業協同組合	-	-	-	-	-	-	-
-	-	-	-	-	-	-	福井県信用農業 協同組合連合会	2	13,258	90.67	0.01	-	-	-
-	-	-	-	-	-	-	越前たけふ 農業協同組合	1	125	5.94	0.00	-	-	-
-	-	-	-	-	-	-	その他合計	3	13,383	80.00	0.01	-	-	-
146	1,621,750	84.57	1,175	14,196,324	83.81	100.00	合計	13,130	103,785,450	74.93	100.00	77	684,311	0.66

千円単位で四捨五入しているため、合計が一致しない場合があります。

## 4 市町別保証状況

平成29年10月末

(単位：千円、%)

保証承諾							地区	保証債務残高			
10月			当期中					件数	金額	前年比	構成比
件数	金額	前年比	件数	金額	前年比	構成比					
54	658,400	78.26	431	4,916,120	71.05	34.63	福井市	4,992	39,735,694	72.27	38.29
7	62,250	622.50	41	669,400	175.14	4.72	あわら市	320	2,747,116	73.29	2.65
15	116,400	130.06	118	1,518,000	101.81	10.69	坂井市	1,311	9,639,370	77.01	9.29
3	16,000	66.67	18	146,300	32.58	1.03	吉田郡 永平寺町	243	2,023,556	71.86	1.95
<b>79</b>	<b>853,050</b>	<b>88.42</b>	<b>608</b>	<b>7,249,820</b>	<b>78.45</b>	<b>51.07</b>	<b>福井・坂井地域</b>	<b>6,866</b>	<b>54,145,735</b>	<b>73.11</b>	<b>52.17</b>
10	150,500	218.12	51	662,550	119.40	4.67	大野市	516	4,852,993	86.22	4.68
1	10,000	26.32	22	209,800	41.25	1.48	勝山市	320	2,430,224	79.69	2.34
<b>11</b>	<b>160,500</b>	<b>150.00</b>	<b>73</b>	<b>872,350</b>	<b>82.03</b>	<b>6.14</b>	<b>奥越地域</b>	<b>836</b>	<b>7,283,217</b>	<b>83.93</b>	<b>7.02</b>
17	162,600	57.46	151	1,635,960	85.91	11.52	鯖江市	1,554	10,802,505	73.55	10.41
12	114,000	48.02	121	1,490,000	82.45	10.50	越前市	1,401	10,150,131	69.50	9.78
—	—	—	2	81,500	208.97	0.57	今立郡 池田町	34	312,986	82.91	0.30
3	42,900	103.37	7	116,900	91.69	0.82	南条郡 南越前町	81	659,911	90.38	0.64
9	80,200	129.35	31	256,900	69.19	1.81	丹生郡 越前町	340	2,814,682	77.61	2.71
<b>41</b>	<b>399,700</b>	<b>64.07</b>	<b>312</b>	<b>3,581,260</b>	<b>84.28</b>	<b>25.23</b>	<b>丹南地域</b>	<b>3,410</b>	<b>24,740,216</b>	<b>72.71</b>	<b>23.84</b>
6	122,500	114.70	87	1,389,050	113.34	9.78	敦賀市	1,061	10,003,390	85.29	9.64
5	39,000	54.93	25	265,100	68.76	1.87	小浜市	328	3,005,535	73.98	2.90
—	—	—	22	285,700	100.88	2.01	三方郡 美浜町	147	1,328,319	82.43	1.28
1	10,000	250.00	23	235,374	82.44	1.66	大飯郡 高浜町	200	1,447,106	71.25	1.39
3	37,000	—	12	94,470	132.50	0.67	大飯郡 おおい町	94	580,521	88.68	0.56
—	—	—	12	143,200	110.15	1.01	三方上中郡 若狭町	151	751,851	78.38	0.72
<b>15</b>	<b>208,500</b>	<b>95.42</b>	<b>181</b>	<b>2,412,894</b>	<b>101.33</b>	<b>17.00</b>	<b>嶺南地域</b>	<b>1,981</b>	<b>17,116,722</b>	<b>81.32</b>	<b>16.49</b>
—	—	—	1	80,000	2,285.71	0.56	県外	37	499,560	72.96	0.48
<b>146</b>	<b>1,621,750</b>	<b>84.57</b>	<b>1,175</b>	<b>14,196,324</b>	<b>83.81</b>	<b>100.00</b>	<b>合 計</b>	<b>13,130</b>	<b>103,785,450</b>	<b>74.93</b>	<b>100.00</b>

千円単位で四捨五入しているため、合計が一致しない場合があります。

## 5 資金用途別保証状況

平成29年10月末

(単位：千円、%)

10月				資金用途	当期中			
件数	金額	前年比	構成比		件数	金額	前年比	構成比
128	1,549,450	84.76	95.54	運 転	987	13,107,404	82.06	92.33
12	45,600	55.90	2.81	設 備	133	804,620	102.36	5.67
6	26,700	333.75	1.65	運 転 ・ 設 備	55	284,300	158.12	2.00
<b>146</b>	<b>1,621,750</b>	<b>84.57</b>	<b>100.00</b>	<b>合 計</b>	<b>1,175</b>	<b>14,196,324</b>	<b>83.81</b>	<b>100.00</b>

千円単位で四捨五入しているため、合計が一致しない場合があります。

保証承諾							制度	保証債務残高				代位弁済			
10月			当期中					件数	金額	前年比	構成比	当期中			
件数	金額	前年比	件数	金額	前年比	構成比						件数	金額	前年比	構成比
85	1,116,200	77.43	685	10,948,094	85.76	77.12	<b>協会制度</b>	7,124	72,632,294	76.93	69.98	53	545,515	46.01	79.72
17	168,000	89.38	149	1,624,920	68.46	11.45	一般保証	2,586	15,776,811	69.38	15.20	11	110,214	57.36	16.11
-	-	-	2	19,000	38.78	0.13	経営安定関連保証	161	953,880	63.14	0.92	-	-	-	-
12	116,200	41.65	117	2,109,000	73.71	14.86	根保証(手貸)	553	9,763,665	73.74	9.41	3	27,011	11.69	3.95
-	-	-	-	-	-	-	根保証(割引)	2	12,000	23.08	0.01	-	-	-	-
2	55,000	-	4	165,000	158.65	1.16	当座貸越根保証	14	469,457	66.36	0.45	-	-	-	-
1	5,000	45.45	25	116,500	72.59	0.82	事業者カードローン 当座貸越根保証	111	516,750	75.61	0.50	-	-	-	-
1	1,200	8.16	10	61,700	153.10	0.44	創業等・創業関連保証	60	178,163	156.09	0.17	1	277	10.93	0.04
-	-	-	1	24,000	20.55	0.17	流動資産担保融資保証	7	174,713	54.85	0.17	-	-	-	-
5	18,500	185.00	32	112,500	84.28	0.79	小口零細企業保証	298	467,128	84.18	0.45	-	-	-	-
-	-	-	-	-	-	-	特定社債保証	32	1,036,720	47.61	1.00	-	-	-	-
28	454,600	65.34	224	3,836,100	69.76	27.02	借換保証	2,759	35,916,128	75.93	34.61	23	285,086	50.47	41.66
-	-	-	-	-	-	-	東日本大震災復興緊急保証	5	102,622	75.64	0.10	-	-	-	-
-	-	-	-	-	-	-	経営力強化保証	5	27,286	26.39	0.03	-	-	-	-
-	-	-	8	354,374	2,531.24	2.50	事業再生計画実施関連保証	22	707,639	283.39	0.68	-	-	-	-
-	-	-	6	13,000	-	0.09	創業フォロー型当座貸 越根保証「ステップ」	6	13,000	-	0.01	-	-	-	-
3	17,000	-	11	71,200	-	0.50	新規・再利用推進保証「きずな」	9	55,249	-	0.05	-	-	-	-
-	-	-	2	10,000	6.33	0.07	ふくいスクラム保証	15	244,564	177.66	0.24	1	3,840	-	0.56
11	260,700	156.67	86	2,362,200	193.95	16.64	長期あんしん借換保証	138	3,711,428	352.61	3.58	3	86,600	-	12.66
-	-	-	2	40,600	-	0.29	新連携体支援保証	7	191,226	-	0.18	-	-	-	-
-	-	-	-	-	-	-	経営力向上関連保証	1	71,996	-	0.07	-	-	-	-
5	20,000	-	5	20,000	-	0.14	地域連携当座貸越根保証[YELL]	1	5,000	-	0.01	-	-	-	-
-	-	-	1	8,000	-	0.06	その他	332	2,236,869	67.02	2.16	11	32,487	19.53	4.75
26	303,550	96.37	150	1,758,670	67.95	12.39	<b>県制度</b>	3,126	24,283,715	67.53	23.40	15	113,326	12.62	16.56
6	117,000	129.28	37	437,390	69.60	3.08	中小企業育成資金(一般)	509	2,653,886	63.11	2.56	2	3,419	2.68	0.50
6	8,900	445.00	20	51,200	67.07	0.36	“(小口)	215	303,446	78.66	0.29	-	-	-	-
2	15,000	21.13	10	218,000	49.87	1.54	経営安定資金	1,013	5,217,972	57.53	5.03	5	23,023	8.46	3.36
-	-	-	-	-	-	-	関連倒産防止資金	2	3,545	29.43	0.00	-	-	-	-
2	23,500	-	2	23,500	72.76	0.17	中小企業再生支援資金	25	415,120	87.82	0.40	-	-	-	-
3	28,200	20.22	24	475,770	36.91	3.35	資金繰り円滑化支援資金	1,014	12,865,367	69.48	12.40	7	85,210	43.42	12.45
3	96,000	-	7	264,000	-	1.86	福井県長期借換支援資金	5	199,644	-	0.19	-	-	-	-
-	-	-	3	68,000	2,615.38	0.48	産業活性化支援資金	139	1,648,389	70.87	1.59	-	-	-	-
4	14,950	124.58	46	217,810	178.24	1.53	開業支援資金	149	546,856	153.87	0.53	1	1,674	35.57	0.25
-	-	-	1	3,000	-	0.02	その他	55	429,489	69.52	0.41	-	-	-	-
20	119,200	108.36	170	717,900	108.38	5.06	<b>福井市制度</b>	1,469	3,037,298	86.11	2.93	5	19,040	321.95	2.78
18	73,200	97.21	142	483,390	93.40	3.41	小規模企業者サポート資金	1,205	1,961,678	89.95	1.89	2	2,329	110.33	0.34
2	46,000	319.44	7	112,800	148.18	0.80	経営安定借換資金	109	563,245	75.70	0.54	-	-	-	-
-	-	-	3	20,280	91.35	0.14	効率アップ設備促進資金	32	149,540	112.40	0.14	-	-	-	-
-	-	-	1	3,000	24.39	0.02	ものづくり開発支援資金	18	115,478	51.42	0.11	-	-	-	-
-	-	-	17	98,430	287.81	0.69	創業支援資金	101	223,106	113.14	0.22	2	9,487	1,451.38	1.39
-	-	-	-	-	-	-	その他	4	24,250	51.19	0.02	1	7,225	-	1.06
-	-	-	17	97,450	72.51	0.69	<b>敦賀市制度</b>	239	493,695	89.90	0.48	1	233	38.74	0.03
-	-	-	4	36,000	200.00	0.25	中小企業経営安定資金	28	107,154	104.54	0.10	-	-	-	-
-	-	-	13	61,450	52.79	0.43	小規模事業者特別資金	211	386,542	86.71	0.37	1	233	38.74	0.03
6	40,500	300.00	64	326,810	63.16	2.30	<b>鯖江市制度</b>	671	2,079,956	73.72	2.00	1	1,807	20.94	0.26
2	6,000	70.59	28	73,510	123.26	0.52	小規模企業者特別資金	320	449,129	72.99	0.43	-	-	-	-
4	34,500	690.00	36	253,300	55.33	1.78	中小企業振興資金	340	1,596,466	74.52	1.54	-	-	-	-
-	-	-	5	40,000	156.86	0.28	<b>大野市制度</b>	53	356,661	109.62	0.34	1	1,306	26.24	0.19
-	-	-	5	40,000	156.86	0.28	中小企業資金	35	200,059	125.88	0.19	1	1,306	-	0.19
-	-	-	4	11,000	39.34	0.08	<b>勝山市制度</b>	70	108,044	79.75	0.10	1	3,084	-	0.45
-	-	-	4	11,000	39.34	0.08	小規模企業振興対策資金	68	104,645	79.39	0.10	1	3,084	-	0.45
3	7,500	63.51	44	172,600	79.70	1.22	<b>越前市制度</b>	346	696,801	91.36	0.67	-	-	-	-
3	7,500	63.51	44	172,600	79.70	1.22	小規模企業者支援特別資金	346	696,801	91.36	0.67	-	-	-	-
6	34,800	-	36	123,800	-	0.87	<b>坂井市制度</b>	32	96,987	-	0.09	-	-	-	-
6	34,800	-	36	123,800	-	0.87	中小企業者等振興資金(一般資金)	32	96,987	-	0.09	-	-	-	-
-	-	-	-	-	-	-	<b>小浜市制度</b>	-	-	-	-	-	-	-	-
-	-	-	-	-	-	-	中小企業振興資金	-	-	-	-	-	-	-	-
146	1,621,750	84.57	1,175	14,196,324	83.81	100.00	<b>合計</b>	13,130	103,785,450	74.93	100.00	77	684,311	32.52	100.00

千円単位で四捨五入しているため、合計が一致しない場合があります。

## 協会保証制度

※一般保証枠（2億8,000万円）内での取扱いとなる主な制度

平成29年11月現在

制度名	保証対象	保証限度	資金使途	保証期間	信用保証料率 (年.%)	有担保 (※1)	担保
普通保証	資本金3億円以下 (卸売業1億円以下、小売業・サービス業5,000万円以下)又は従業員300人以下(卸売業・サービス業100人以下、小売業50人以下) (政令特例業種はその定めによる)	個人・会社 組合等 2億円 4億円	運 転 設 備	7年以内 15年以内	0.45~1.90	○	必要に 応じ
無担保保証		8,000万円 (無担保無保証人保証含む)					○
根 保 証	手形貸付	個人・会社 2億8,000万円 組合等 4億8,000万円	運 転	2年以内	0.45~1.90	○	必要に 応じ
	手形割引・ 電子記録 債権割引				0.39~1.62	○	
当座貸越(貸付専用型)根保証	予め一定の極度額・期間を定め、その範囲内で反復・継続して借入が受けられます。	1企業 100万円以上 2億8,000万円以内	運 転 設 備	1年 若しくは 2年	0.39~1.62	○	5,000万円 超は原則 として必要
事業者カード ローン当座 貸越根保証	小口資金を一定の期間カードを用いて反復継続して利用できます。	1企業 100万円以上 2,000万円以内	運 転 設 備	1年 若しくは 2年	0.39~1.62	○	原則不要
小口零細企業保証	従業員20人以下(商業・サービス業(宿泊業・娯楽業を除く)5人以下)の小規模企業者	1,250万円 (既保証融資残高を含めて 1,250万円以内)	事業資金	7年以内	0.50~2.20 特別小口保険成立 0.70	○	原則不要 不要
ふくいスクラム保証	事業資金を金融機関との協調により連携して支援	8,000万円	事業資金	10年以内	0.35~1.80		不要
長期あんしん借換保証	保証付き既往借入金の長期借換	2億8,000万円	運 転	15年以内	0.45~1.90	○	必要に 応じ
新連携体支援保証	新連携体支援事業の支援を受け策定した事業計画を有する中小企業者	2億8,000万円	事業資金	20年以内	0.45~1.90	○	必要に 応じ
創業フォロー型当座貸越根保証(事業者カードローン)「ステップ」	業歴6か月以上5年未満の中小企業者	300万円	事業資金	2年	0.39~1.62	○	原則 不要
新規・再利用推進保証「きずな」	保証申込時点において、当協会の保証残高が無い中小企業者	2,000万円	事業資金	10年以内	0.36~1.52		不要

※特別保証枠の取扱いとなる主な制度

経営安定関連保証	取引先の倒産、事業活動の制限、災害等突発的事由等により経営の安定に支障が生じている中小企業者	個人・会社 2億8,000万円 (ただし6号認定[破綻金融機関等関係]の場合3億8,000万円) 組合等 4億8,000万円	運 転 設 備	7年以内	経営安定関連特例成立 1~6号 0.80 7・8号 0.68		必要に 応じ
流動資産担保融資保証	事業者に対する売掛債権又は棚卸資産を保有する中小企業者	2億円 (保証割合80%)	事業資金	1年 (ただし、個別保証の場合は、1年以内)	借入極度額 (借入金額)に対し 0.68		必要
中小企業特定社債保証	社債を発行し資金調達をする中小企業者	4億5,000万円	運 転 設 備	2年以上 7年以内	0.45~1.90	○	2億円超は 原則必要
借換保証	経営安定関連保証による借換	個人・会社 2億8,000万円 (ただし6号認定[破綻金融機関等関係]の場合3億8,000万円) 組合等 4億8,000万円	返済資金	10年以内	経営安定関連特例成立 1~6号 0.80 7・8号 0.68		必要に 応じ
	条件変更改善型借換保証による借換	組合等 4億8,000万円	事業資金	15年以内	0.45~1.90	○	
	一般保証による借換	保証対象、保証限度額、資金使途、その他の保証条件に関しては、それぞれの種類の保証における保証条件によるものとします。					
事業再生計画実施関連保証(経営改善サポート保証)	債権者全員の合意が成立した経営改善・再生計画に基づき事業再生を行う中小企業者	個人・会社 2億8,000万円 組合等 4億8,000万円	事業資金	一括返済 1年以内 分割返済 15年以内	責任共有制度対象 0.68 責任共有制度対象外 0.80		必要に 応じ
創業等関連保証	事業開始に係る具体的計画を有する創業者及び創業者である中小企業者	個人・会社 1,500万円 (1)に該当する場合は自己資金と同額が保証限度額(※2)	運 転 設 備	10年以内	0.80		不要
創業関連保証(再挑戦支援保証含む)		個人・会社 1,000万円(※2)	運 転 設 備	10年以内	0.80		

一括支払契約保証を除く保証について、「会計参与」を設置していることを登記により確認できる書類の提出を受けた場合、0.1%の割引を行います。

(※1) 担保提供(人的担保を除く)がある場合は0.1%の割引を行います。

(※2) 創業等関連保証、創業関連保証、支援創業関連保証、再挑戦支援保証を併用した場合の限度額は、3,000万円となります。

創業等関連保証、創業関連保証、支援創業関連保証、再挑戦支援保証、一般分に係る無担保保証の合計額は8,000万円以下となります。

# 福井県制度融資

平成29年11月現在

制度名	保証対象	保証限度	資金使途	保証期間	信用保証料率 (年%)	保証付利率 (年%)	担保	
中小企業育成資金	(一般)	中小企業者	運 設 備	7年以内 10年以内	0.35～1.70	1.50	必要に 応じ	
	企業の育児・介護・再雇用支援分 企業の女性活躍推進分	【企業の育児・介護・再雇用支援分】 【女性活躍推進分】						8,000万円
	(小口)	小規模企業者	1,250万円 (既存の保証付融資残高を含む)	運 設 備	7年以内	0.40～1.96 (※1の場合) 0.70		1.20
経営安定資金		①売上高等、前年または2年前の同期に比して3%以上減少している中小企業者 ②原子力発電所運転停止の影響を受けたことにより、売上高等の減少が見込まれる中小企業者	運 設 備	7年以内	0.35～1.70	1.30	必要に 応じ	
	為替変動対策分	急激な為替変動の影響を受けたことにより資金繰りが悪化している中小企業者			8,000万円	0.70 (※2の場合 3～6号)		1.20
		セーフティネット保証支援分				中小企業信用保険法第2条第5項第5号に該当する中小企業者		0.60 (※2の場合 7・8号)
関連倒産防止資金	倒産企業に対し、売掛債権等を有する中小企業者	8,000万円 (ただし、売掛債権等の範囲内)	運 設 備	5年以内	0.23～1.49 (※2の場合) 0.80	1.30 1.20		
中小企業再生支援資金	経営改善計画等に従って再生事業を実施する中小企業者	一計画当たり 8,000万円 経営改善計画等に基づく再生事業の実施に必要な事業資金		10年以内	0.68	2.00	不要	
資金繰り円滑化支援資金	経営改善計画に基づく借換えにより資金繰り及び経営の改善が可能な中小企業者	8,000万円 (新たな事業資金は、既往借入金の借換額を限度とし、借換後の月々の返済額が借換前より減少すること)		10年以内	0.35～1.70	2.00	必要に 応じ	
					0.70 (※1の場合)	1.70		
					0.80 (※2の場合 1～6号) 0.68 (※2の場合 7・8号)	2.00		
長期借換支援資金	既往借入金の全部または一部について返済条件の緩和を行っており、ローカルベンチマークを活用して事業の強み・弱みなど経営課題の把握に取り組む中小企業者	8,000万円		15年以内	0.35～1.70 (※1の場合) 0.80	2.00 (10年以内) 2.40 (10年超)	必要に 応じ	
開業支援資金	(無担保)	県内にて新たに事業を開始又は1年未満の中小企業者 借入額のうち1,000万円まで(初回利用に限る)	運 設 備	5年以内 7年以内	0.80	1.20	必要	
	おもてなし産業支援分	菓子店等・飲食店・旅館を創業又は新商品開発を図る中小企業者						2,500万円 (事業資金総額1,000万円を超える部分は自己資金額を限度)
	(有担保)	県内にて新たに事業を開始する方又は1年未満の中小企業者	1億円	運 設 備	7年以内 10年以内	0.35～1.70		1.30
産業活性化支援資金	おもてなし産業支援分	菓子店等・飲食店・旅館の改修・新築、新商品開発を行う中小企業者	運 設 備	7年以内 15年以内	0.35～1.70	(10年以内) 1.30 (10年超) 1.70	必要に 応じ	
	経営活性化支援分	商工会議所・商工会の経営指導員のもと、新分野進出や新商品の開発等の経営革新を図る中小企業者	1億5,000万円 (うち、運転8,000万円)	運 設 備	0.35～1.70			
	新事業展開等支援分	①中小企業新事業活動促進法等の事業計画を進める中小企業者	1億5,000万円 (農工商等連携促進法及び地域資源活用促進法の認定に基づく資金8,000万円)					
		②「ふくい逸品創造ファンド事業」に基づく助成事業を実施した中小企業者	8,000万円					
		③「新成長産業創出支援」に基づく補助事業を実施した中小企業者	1億5,000万円 (うち、運転8,000万円)					
		④「新分野展開スタートアップ支援事業」に基づく助成事業を実施した中小企業者	8,000万円					
		⑤嶺南地域企業特別支援チームが支援し、承認を受けた中小企業者	1億5,000万円 (うち、運転8,000万円)					
⑥「ふくい手しごと」に認定された伝統工芸品等の製造技術の維持承継に向け承認を受けた中小企業者	8,000万円							
県外・海外販路開拓支援分	県内に本社(本店)があり、県外又は海外への県産品の販路開拓のための事業計画を進め、県の承認を受けた中小企業者	1億5,000万円 (うち、運転8,000万円)	0.35～1.70 (※3の場合) 0.68 (※4の場合) 0.98					
事業承継支援分	後継者不在等により存続見通しがつかない県内中小企業から事業資産の譲渡等により事業基盤の全部または一部を承継する中小企業者		0.35～1.70					
オープンイノベーション支援資金	ふくいオープンイノベーション推進機構の支援により、県の承認を受けた中小企業者	1億5,000万円 (うち、運転8,000万円)	運 設 備	7年以内 15年以内	0.35～1.70	(10年以内) 1.30 (10年超) 1.70		
IoT・AI等導入支援資金	IoTやAIを用いた設備の導入により、「付加価値額」および「経常利益」の向上が見込まれる事業計画を進める者として、県の承認を受けた中小企業者	1,500万円	設 備	5年以内	0.35～1.70	0.60		

※1 特別小口保険成立分      ※2 経営安定関連特例成立分  
 ※3 経営革新関連特例、農工商等連携事業関連特例、地域産業資源活用事業関連特例成立分      ※4 海外投資関係保険成立分

# 各市制度融資

平成29年11月現在

制度名	保証対象	保証限度	資金使途・保証期間	信用保証料率 (年%)	保証付貸付利率 (年%)	
福井市	福井市小規模企業者サポート資金	1,250万円 (既保証融資残高との合計で1,250万円の範囲内)	運転設備 運転・設備併用	5年以内 7年以内 7年以内	保証料補給 全額 特別小口保険成立 0.70	1.20
	福井市社会貢献サポート資金	3,500万円	運転設備 運転・設備併用	5年以内 10年以内 10年以内	保証料補給 2分の1	5年以内 1.40 10年以内 1.70
	福井市経営安定借換資金	4,000万円 (月返済額が減少すれば限度額の範囲内で追加融資可)	借換	10年以内 (一般保証枠にて借り換える場合は、それぞれの種類の保証における保証条件による)	保証料補給 4分の1	0.45~1.90 7年以内 1.90以下 10年以内 2.40以下 経営安定関連特例1~6号成立 0.80 7年以内 1.60以下 10年以内 2.10以下 経営安定関連特例7・8号成立 0.68 7年以内 1.90以下 10年以内 2.40以下
	福井市効率アップ設備促進資金	2,500万円	設備	10年以内	保証料補給 全額	0.45~1.90 1.30
	福井市ものづくり開発支援資金	3,000万円 (総事業費の8割を限度)	運転設備 運転・設備併用	5年以内 10年以内 10年以内	保証料補給 全額	0.45~1.90 5年以内 1.20 10年以内 1.30
	福井市企業立地促進資金	新設 2億8,000万円 新設以外 2億円 (総事業費の8割を限度)	設備	7年以上 15年以内	保証料補給 2分の1	0.45~1.90 10年以内 1.40 10年超 1.70 15年以内
	福井市観光施設整備資金	3,000万円	設備	10年以内	保証料補給 全額	0.45~1.90 1.30
福井市創業支援資金	1,500万円 ①35歳未満または女性、②2年以内に福井市内に転入、③市街地で築25年以上の物件改装等、④「福井市創業支援事業計画」支援を受けた方 融資額が1,000万円超の場合、1,000万円超と同額以上の自己資金を有すること	運転設備 運転・設備併用	5年以内 7年以内 7年以内	保証料補給 全額	0.80 7年以内 1.20	
敦賀市	敦賀市中小企業経営安定資金	運転設備 1,500万円 2,000万円 2,500万円 ※小売業者が店舗を新規改装する場合	運転設備 運転・設備併用	5年以内 7年以内 7年以内	保証期間が3年以内の場合、全期間保証料の50% 保証料率0.70 保証期間が3年を超え7年以内の場合、全期間保証料の30% 保証料補給0.80 0.68	1.50
	敦賀市小規模事業者特別資金	1,250万円 (既保証融資残高との合計で1,250万円の範囲内)	運転設備	7年以内	保証料補給 全額 特別小口保険成立 0.70	1.20
大野市	商工業振興資金	運転 (短期) 1,000万円 運転 (長期) 2,000万円 設備 2,000万円	運転設備	1年以内	-	1.50
	経営安定資金	3,000万円	運転	7年以内	保証料補給 3分の1 保証料補給 2分の1	0.45~1.90 特別小口保険成立 0.70 5年以内 1.50 7年以内 1.70
	元気企業支援資金	500万円 1,000万円	運転設備	7年以内 10年以内	保証料補給 3分の1 0.80	0.70 経営安定関連特例1号~6号、創業等関連特例、創業関連特例成立 1.50 2.10
	経営革新	2,000万円	運転設備	7年以内 10年以内	-	0.68 経営安定関連特例7号・8号、経営革新関連特例成立 1.50
	労働環境改善	2,000万円	設備	10年以内	-	0.68
	環境整備	2,000万円	設備	10年以内	-	0.68
勝山市	勝山市小規模企業振興対策資金	運転設備 1,000万円 (既保証融資残高との合計で1,250万円の範囲内)	運転設備	7年以内	0.50~2.20 特別小口保険成立 0.70	1.20
鯖江市	鯖江市小規模企業者特別資金	1,250万円 (既保証融資残高との合計で1,250万円の範囲内)	運転設備	7年以内	補給要件を満たす場合 保証料補給 全額 特別小口保険成立 0.70	1.20
	鯖江市中小企業振興資金	2,000万円 3,000万円	運転設備	7年以内 10年以内	保証料補給 2分の1	0.45~1.90 5年以内 1.00 7年以内 1.50 10年以内 1.90
越前市	越前市小規模企業者支援特別資金	1,250万円 (既保証融資残高との合計で1,250万円の範囲内)	運転設備	7年以内	保証料補給 全額 特別小口保険成立 0.70	1.20
坂井市	坂井市中小企業者等振興資金(一般資金)	1,000万円 3,000万円	運転設備	7年以内	保証料補給 0.6	0.45~1.90 1.50
	坂井市中小企業者等振興資金(開業資金)	1,500万円	運転設備	7年以内	保証料補給 0.6 創業等関連特例、創業関連特例成立 0.80	(無担保) 1.20 (有担保) 1.30
小浜市	小浜市中小企業振興資金	1,000万円	運転設備	5年以内 7年以内	保証料補給 3分の1	0.45~1.90 1.50

(注) 全ての市の制度について市税を完納していることが条件です。

4F FAX 0776-33-8310

## 業 務 部

### 保証課

保証申込の審査・調査、金融相談  
保証申込・変更届の受付、保証書等の発行、変更届等の審査・調査、  
財務諸表・担保システム入力内容の審査、保証業務推進の企画

TEL 0776-33-8311、0776-33-8312

## 企業支援部 創業・企業支援室

### 企業支援課

創業支援（創業後5年未満含む）、事業承継支援、経営支援、経営改善支援、再生支援

保証申込・保証条件変更申込の審査・調査（条件変更先、創業支援先、再生支援先、経営改善計画策定支援事業・経営支援強化事業・経営サポート会議関与先）

TEL 0776-33-8313

### 経営サポート課

期中管理、事故報告、代位弁済、信用保証料

保証申込・条件変更申込受付、保証書等の発行、財務諸表・担保システム入力内容の審査

TEL 0776-33-8313

## 総 務 部

### 総務課

庶務、経理

TEL 0776-33-8300

### 経営管理課

事業計画、予算、決算、企画、  
広報、電算システムの管理

TEL 0776-33-8300

### 検 査 室

内部検査、コンプライアンス、  
苦情に関すること

TEL 0776-33-8305

5F FAX 0776-33-8321

## 管 理 部

### 管理課

求償権管理・回収、法的措置、回収事務、  
保険金、損失補償金

TEL 0776-33-8320



〒918-8004 福井市西木田2丁目8-1  
(福井商工会議所ビル4・5階)  
TEL.0776-33-1800(代表)  
<http://www.cgc-fukui.or.jp>