

保証月報

2017 7



福井県信用保証協会
FUKUI GUARANTEE

▶ お知らせ

- 1 「金融・経営相談会」「創業・経営相談窓口（日曜窓口）」の開催について
- 2 創業セミナーを開催しました
- 3 外部評価委員会を開催しました
- 3 顧客満足（CS）向上のための内部研修を行いました
- 4 保証制度をご紹介します
- 6 信用保証業務勉強会のご案内
- 6 「タカタ株式会社関連相談窓口」の設置について
- 7 不動産競売情報

▶ 9 平成29年6月の保証動向

▶ 10 保証実績月別推移表

▶ 統計資料

- 11 事業概況
- 12 業種別保証状況
- 13 金融機関別保証状況
- 14 市町別保証状況
- 14 資金用途別保証状況
- 15 制度別保証状況

▶ 保証制度一覧

- 16 協会保証制度
- 18 福井県制度融資
- 19 各市制度融資

今月の表紙：東尋坊（坂井市）

東尋坊は、約1,200～1,300万年前に起こった火山活動で、マグマが堆積岩層中に貫入して冷え固まってできた火山岩が、日本海の波による浸食を受け地上に現れたものとされています。

東尋坊の火山岩は安山岩であり、マグマが冷えて固まるときにできた五、六角形の柱状の割れ目（柱状節理）がよく発達しています。

輝石安山岩の柱状節理という地質学的にも珍しい奇岩は、世界にも東尋坊を含め3ヶ所（他には韓国の金剛山、スカンジナビア半島のノルウェーの西海岸）しかないと言われ、国の天然記念物に指定されています。



「金融・経営相談会」「創業・経営相談窓口（日曜窓口）」の開催について

8月の各相談会の日程をご案内します！

月日	時間	内容	場所
8月 3日（木）	10:00～15:00	金融・経営相談会	小浜商工会議所
24日（木）	10:00～15:00	金融・経営相談会	坂井市商工会 坂井本所
27日（日）	9:00～17:00	創業・経営相談窓口 （日曜窓口）	当協会

当協会の担当スタッフが、創業や経営のお悩みについて親身に対応いたしますので、是非この機会にご利用ください。

また、相談会では併せて金融機関さま向けの保証相談業務も行っておりますので、近隣の会場にご来場ください。

*個別案件につきましては、事前に担当者までご連絡いただくとスムーズに対応できますので、ご協力をお願いいたします。

*日曜窓口は事前予約制となっておりますので、お気軽にお問合せください。

●金融・経営相談会 相談状況

6/15 鯖江	6/22 敦賀	7/6 武生
10件	7件	3件

●日曜窓口 相談状況

5/7	5/28	6/25
3件	2件	4件



お問い合わせ

業務部 保証課

TEL 0776-33-8311

企業支援部 企業支援課

TEL 0776-33-8313



創業セミナーを開催しました

7月9日（日）、6月開催の基礎編に続き当協会にて創業セミナー（中級編）を開催いたしました。国や自治体の創業スクールを担ってこられた一般社団法人福井県中小企業診断士協会所属の竹川診断士と北島診断士を講師にお招きして、今回は「具体的創業に向けた必要知識を身に付けましょう！」と題して、創業をお考えの方や創業後間もない方々を対象に「中級編」として開催しました。

1つ目の講義では、創業計画の必要性や創業後の活用法などについて説明していただきました。創業計画を立てることで、創業後の立ち位置（業況判断）が確認できるとアドバイスがありました。

2つ目の講義では、創業時に必要な各種届出や税務や労務に関する基礎的知識についての講義があり、特に消費者契約法等の各種関係法令について知見を広げることで突発的なトラブルを回避できると指摘いただきました。



参加者の声



講義の中で創業計画を作成し、会社の未来を創造する気持ちや、やる気が湧いた。



創業時の計画を見直しながら事業を進めたい。

《協会担当者より》（創業セミナーを終えて）

このたび、当協会として初めて創業セミナーを開催させていただきました。専門家の方々の支援現場での実体験に基づく熱いアドバイスにより、受講者の皆さまからは「大変参考となった」との多数のご意見を頂戴することができました。

今後も、創業者の方々の発展に寄与できるよう、創業支援の充実を図ってまいります。

当協会では、創業に関するご相談を随時お受けしております。

また、創業予定の方に対する創業計画の策定支援や創業して間もない方に対する経営課題解決のアドバイスなども行っており、創業者の皆さまのニーズに応じた各種保証制度もご用意しておりますので、どうぞお気軽にお問合せください。

お問い合わせ

企業支援部 企業支援課 TEL 0776-33-8313



外部評価委員会を開催しました

7月12日（水）に「外部評価委員会」を開催しました。

外部評価委員会は、保証協会の業務全般について第三者が評価することを目的に設置し、福井県立大学教授 徳前 元信氏、弁護士 井上 毅氏、公認会計士 野波 俊光氏によって構成されています。

委員会では、平成28年度経営計画に対する業務実績及び経営支援の取組み等を説明し、委員の方より、中小企業者から期待される役割を的確に捉え、今後とも中小企業者の目線に立った活動に取り組んでいくよう、アドバイスをいただきました。



顧客満足（CS）向上のための内部研修を行いました

当協会では、顧客満足向上に向けた取組みを推進するため、「CS向上委員会」を設置し、組織全体でお客さま対応の向上を目指しています。

このたび、7月3日（月）、7日（金）に内部研修を実施しました。

研修では、DVDの上映や、職員同士でお互いの身だしなみ、挨拶のチェックを行うことで、第一印象の大切さ、接客のマナー等について学び、CS向上の必要性を再確認することができました。

今後とも、職員一人ひとりがCS向上に向けた行動を実践し、より質の高いサービスを提供できるよう努めてまいります。





保証制度をご紹介します

当協会では、お客さまの資金ニーズに合わせた各種保証制度をご用意しております。
保証料の割引もあり、利便性の高い保証制度となっておりますので、この機会にぜひご利用ください。

長期あんしん借換保証

- 保証期間が 通常借換「10年以内」 ⇒ 当制度『15年以内』に！
- 月々の返済額が軽減され、資金繰りの円滑化が図られます！

保証限度額	2億8,000万円
保証期間	15年以内（据置期間1年以内）
資金用途	運転資金（既往保証付き貸付の借換えに必要な資金）
貸付利率	金融機関所定利率
保証料率	通常保証料率（0.45～1.90%）
その他	モニタリングを通してフォローアップを実施

長期あんしん借換保証 承諾実績

平成29年6月末現在

件数 35件 金額 8億71百万円

ふくいスクラム保証

- 信用保証料率を通常料率より **0.1%割引** します！
- 運転資金の保証期間が 通常「7年以内」 ⇒ 当制度『10年以内』に！

保証限度額	無担保 8,000万円
保証期間	10年以内（据置期間1年以内）
資金用途	事業資金（ただし、不動産購入資金、借換資金は除きます）
貸付利率	金融機関所定利率
保証料率	通常保証料率（0.45～1.90%）から0.1%引き下げます。
協調融資	保証付き貸付の2割以上のプロパー貸付を同時に実行することが条件となります。
その他	事前審査が必要となります。

ふくいスクラム保証 承諾実績

平成29年6月末現在

件数 1件 金額 4百万円

創業フォロー型カードローン「ステップ」

- 創業期の資金繰りを応援します！
- 必要に応じて資金調達が可能な、カードローン当座貸越形式です！

対象者	創業後6ヵ月～5年未満の創業者
保証限度額	50万円以上300万円以内
保証期間	2年（当初から2年間延長可）
資金使途	事業資金
貸付利率	金融機関所定利率
保証料率	0.39%～1.62%

ステップ保証 承諾実績

平成29年6月末現在

件数 1件 金額 3百万円

新規・再利用推進保証「きずな」

- 新規先・再利用先の方に **保証料を20%割引**する長期資金対応の保証です！
- 保証後の支援として、当協会の専門家派遣（経営支援強化事業）による経営支援が利用可能となります！

保証限度額	2,000万円
保証期間	10年以内
資金使途	事業資金
貸付利率	金融機関所定利率
保証料率	通常料率より20%割引した料率（0.36%～1.52%）
その他	簡易事前審査（FAX）を実施、申込金融機関の支援体制を確認

きずな保証 承諾実績

平成29年6月末現在

件数 5件 金額 49百万円

福井県長期借換支援資金

- 返済緩和を受けた借入金を借換できる県制度です！
- 県から **1/3の保証料補給**が受けられます！

保証限度額	8,000万円
保証期間	15年以内（据置期間1年以内、新規資金を含む場合は据置2年以内）
資金使途	既往借入金の借換及び新規事業資金
貸付利率	10年以内：2.0%以下 10年超：2.4%以下
保証料率	0.35%～1.70%
その他	ローカルベンチマークを活用



信用保証業務勉強会のご案内

金融機関の融資業務担当の皆さまに、保証業務についてより一層ご理解いただき、保証推進や皆さまとのコミュニケーションを深めることを目的として、当協会職員の出張による信用保証業務勉強会を行っております。

勉強会では、保証申込に係る基礎知識および経営支援への取り組みを中心に、具体的な事例を交えた実務対応への理解が深まるような内容を心がけています。本誌でも各種保証制度のご紹介をしておりますが、それらについてのご相談も歓迎いたします。

勉強会開催に係るご要望がございましたら、お気軽に業務部保証課までお問い合わせください。

お問い合わせ

業務部 保証課 TEL 0776-33-8311



「タカタ株式会社関連相談窓口」の設置について

タカタ株式会社の民事再生法の適用申請を受けて、今般、同社に関連する中小企業者・小規模事業者の方の、資金繰り等のご相談にお応えするため、相談窓口を設置いたしましたので、お知らせいたします。

設置日：平成29年6月26日（月）

お問い合わせ

企業支援部 企業支援課 TEL 0776-33-8313

不動産競売情報

下記期間内に実施予定の競売事件について、ご案内いたします。

入札物件に関するお問い合わせは、管理部担当までご連絡願います。

なお、詳細情報については平成29年8月17日（木）より不動産競売物件情報サイト【<http://bit.sikkou.jp/>】でご覧いただけます。

【入札期間】

裁判所	福井本庁	敦賀支部
入札期間	平成29年9月1日（金）～ 平成29年9月8日（金）	平成29年9月1日（金）～ 平成29年9月8日（金）
開札日	平成29年9月13日（水） 午前10時	平成29年9月14日（木） 午前10時
特別売却	平成29年9月14日（木）～ 平成29年9月20日（水）	平成29年9月19日（火）～ 平成29年9月21日（木）

【入札物件】

越前町 (工場)	事件番号：平成28年（ケ）第7号	
	所在地：越前市四郎丸町30字竹ノ腰	
	種類：宅地1筆 工場1棟（2階建） 工場1棟	2075.68㎡ 延1283.52㎡ ※工場抵当法第2条の適用をうける機械器具等あり ※202.15㎡ ※現況面積を表示しています。 ※工場抵当法第2条の適用をうける機械器具等あり
	売却基準価格：6,160,000円	
	買受可能価格：4,928,000円	
	担当：山越	
越前市 (宅地)	事件番号：平成29年（ケ）第5号	
	所在地：越前市妙法寺町264番	
	種類：宅地1筆	208.29㎡
	売却基準価格：4,630,000円	
	買受可能価格：3,704,000円	
	担当：山越	

小浜市 (旅館)	事 件 番 号 :	平成28年(ケ)第6号
	所 在 :	小浜市湊6号北湊
	種 類 :	宅地10筆
		計1600.81㎡
		旅館1棟(附属建物:旅館)
		※延1251.43㎡ (1階…約496.72㎡) (2階…約513.61㎡) (3階… 241.10㎡) ※現況面積を表示しています。 (附属建物 旅館1階…71.72㎡) (附属建物 旅館2階…46.97㎡)
	旅館1棟(附属建物:旅館)	
	※延374.20㎡ (1階…約285.20㎡) (2階…約 89.00㎡) ※現況面積を表示しています。 (附属建物 旅館…134.05㎡)	
	売却基準価格 :	4,414,900円
	買受可能価格 :	3,531,920円
		担当 : 村中

※掲載物件以外で不動産をお探しの方がおりましたら、お気軽にお問い合わせください。

お問い合わせ

管理部直通 TEL 0776-33-8320

29年6月の保証動向

- 保証承諾 2,511百万円 (前年比 83.5%)
- 保証債務残高 113,499百万円 (前年比 74.0%)
- 代位弁済 242百万円 (前年比 135.2%)

6月の保証承諾は、213件、25億11百万円（前年比83.5%）となり、1件当たりの承諾額は1,179万円（前年1,193万円）となりました。制度別では、借換保証が7億14百万円と全体の28.4%を占め、業種別では、建設業、小売業、卸売業の順となりました。

なお、代位弁済は、21件（12企業）、242百万円（前年比135.2%）でした。

（単位：百万円、%）

	6月				当期中			
	件数	金額	前年比		件数	金額	前年比	
			件数	金額			件数	金額
保証承諾	213	2,511	84.5	83.5	485	5,324	82.5	84.2
保証債務残高					14,232	113,499	78.1	74.0
代位弁済	21	242	150.0	135.2	42	353	79.2	52.6

○保証承諾

◆業種別

業種別では、製造業5億48百万円（前年比81.6%）、非製造業19億63百万円（同84.1%）。上位3業種は、建設業9億36百万円（同97.4%）、小売業4億20百万円（同77.1%）、卸売業1億81百万円（同61.1%）となりました。なお、眼鏡工業は9件、45百万円（同71.3%）となりました。

（金額 前年比）

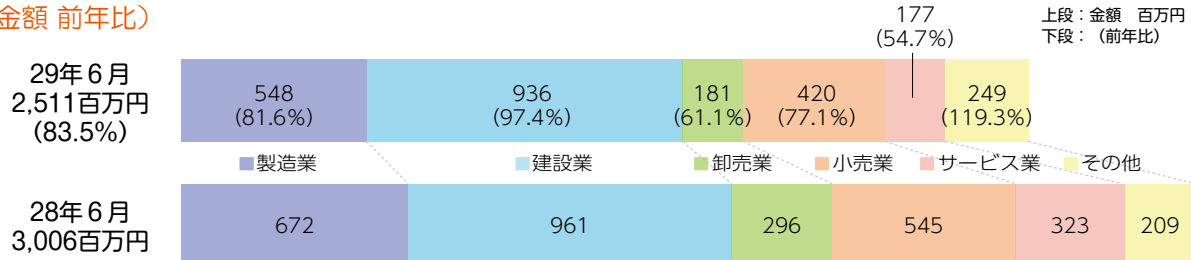

◆制度別

制度別では、協会制度19億51百万円（前年比85.4%）、県制度2億96百万円（同67.5%）、各市制度2億64百万円（同93.9%）となりました。

また、「創業」に係る保証は、97百万円（前年比421.6%）となりました。

（金額 構成比）

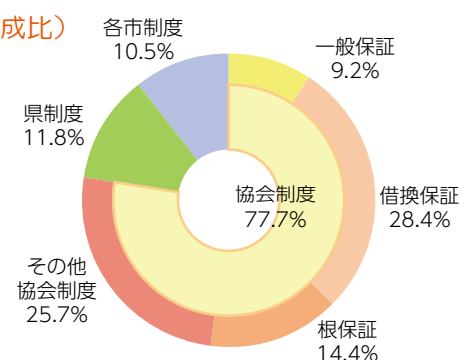

○代位弁済

◆業種別

上位3業種は、飲食店136百万円、小売業48百万円、卸売業24百万円、となり、原因別では、事業拡張・設備投資の過大が3件（1企業）136百万円と全体の56.2%を占めました。

（金額 構成比）

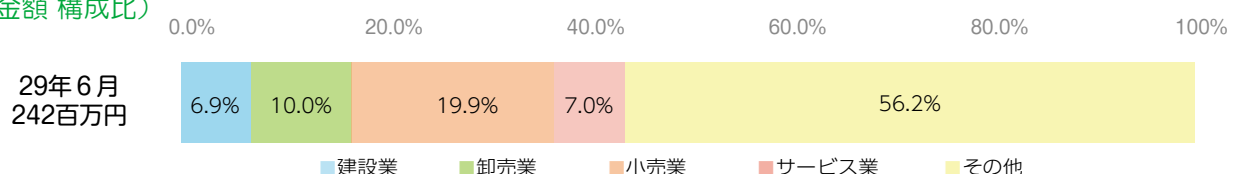

保証承諾

(単位：百万円、%)

月	27年度	28年度	29年度		
	金額	金額	件数	金額	前年比
4	2,415	1,598	118	1,264	79.1
5	2,145	1,717	154	1,550	90.3
6	3,360	3,006	213	2,511	83.5
7	3,934	2,770			
8	4,025	2,955			
9	4,688	2,976			
10	2,841	1,918			
11	2,412	1,727			
12	3,719	2,285			
1	2,159	1,392			
2	2,576	1,883			
3	3,884	2,582			
合計	38,159	26,808	485	5,324	84.2

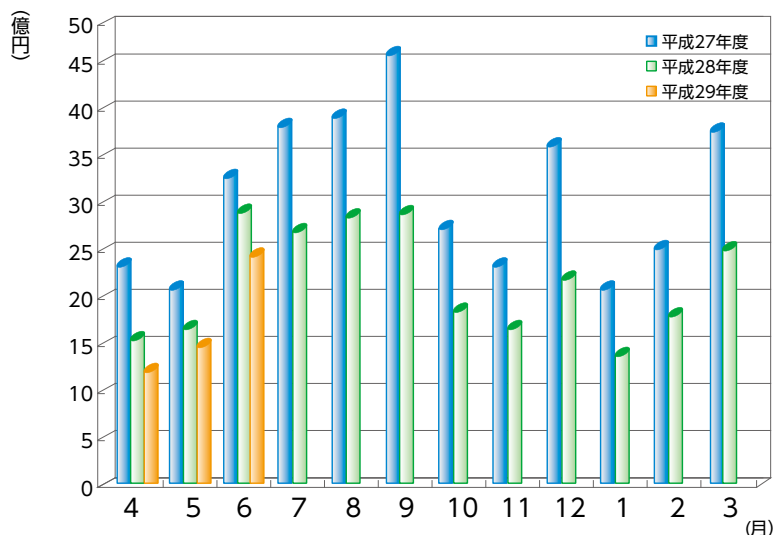

保証債務残高

(単位：百万円、%)

月	27年度	28年度	29年度		
	金額	金額	件数	金額	前年比
4	190,256	159,260	14,725	117,931	74.0
5	187,077	156,110	14,489	115,656	74.1
6	184,028	153,431	14,232	113,499	74.0
7	181,479	150,245			
8	179,548	146,334			
9	177,506	142,499			
10	175,009	138,501			
11	173,033	134,837			
12	170,341	130,499			
1	167,623	127,486			
2	164,855	124,030			
3	162,268	120,543			
平均	176,085	140,315	14,482	115,696	82.5

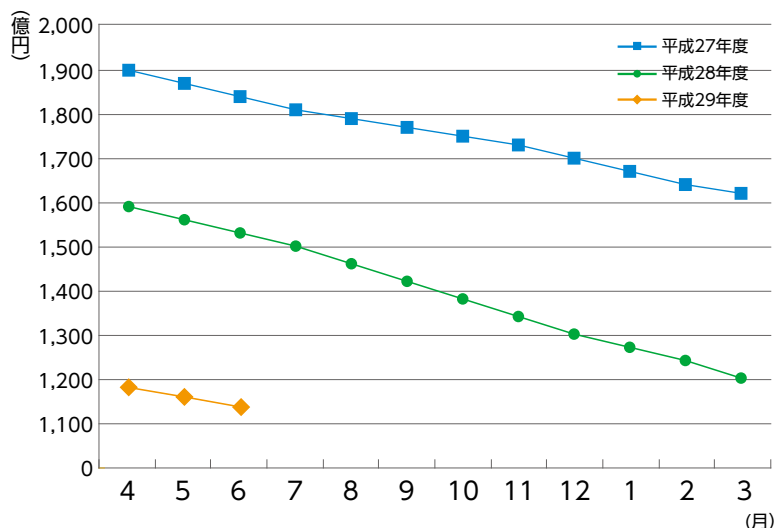

代位弁済

(単位：百万円、%)

月	27年度	28年度	29年度		
	金額	金額	件数	金額	前年比
4	562	270	9	50	18.5
5	357	222	12	62	27.8
6	319	179	21	242	135.2
7	375	541			
8	93	306			
9	121	329			
10	162	257			
11	76	65			
12	386	99			
1	313	145			
2	378	351			
3	460	309			
合計	3,604	3,073	42	353	52.6

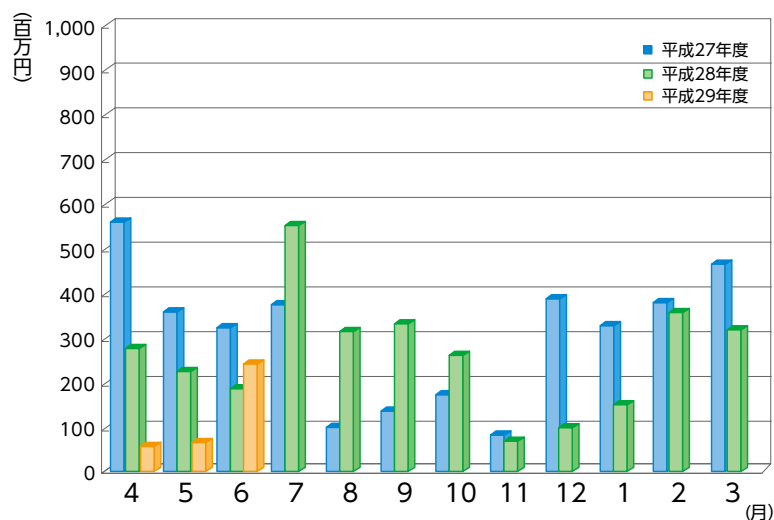

※百万円単位で四捨五入しているため、合計が一致しない場合があります。

1 事業概況

平成29年6月末

(単位：千円、%)

6月			項目		当期中				
前年同月比	件数	金額			件数	金額	前年同月比		
/	/	/	保証	期首繰越	24	287,800	62.8		
76.6	199	2,354,570	申込	本年中	504	5,417,910	77.5		
-	-	-	拒	絶	-	-	-		
17.9	4	24,100	申	込取消	12	114,100	47.4		
1.8		1,640	査	定減額	/	9,940	4.6		
/	/	/	調	査中	31	257,390	38.5		
/	/	/	保証	期首繰越	15,055	121,600,137	74.4		
83.5	213	2,511,030	承諾	本年中	485	5,324,280	84.2		
37.5	1	7,500	保	証後取消	4	38,700	55.0		
83.5	443	4,266,782	償	還	1,183	12,066,046	82.7		
135.6	21	240,666	代	位弁済(元金)	42	351,503	52.8		
/	/	/	貸	付報告未着	79	969,100	94.0		
/	/	/	保	証債務残高	14,232	113,499,068	74.0		
/	/	/	代	期首繰越	118	835,258	78.7		
135.6	21	240,666	位	本 年 度 中	元	金	42	351,503	52.8
74.8	-	993	弁		利	息	-	1,724	31.2
135.2	21	241,658	済		計	42	353,227	52.6	
87.7	2	3,378	回	収	2	4,085	87.6		
-	-	-	償	却	-	-	-		
/	/	/	求	償権残高	158	1,184,400	68.6		

千円単位で四捨五入しているため、合計が一致しない場合があります。

2

業種別保証状況

平成29年6月末

(単位：千円、%)

保証承諾							業種	保証債務残高				代位弁済	
6月			当期中					件数	金額	前年比	構成比	当期中	
件数	金額	前年比	件数	金額	前年比	構成比						件数	金額
5	14,080	59.66	11	35,420	33.38	0.67	食料品工業	298	2,549,886	66.23	2.25	-	-
6	32,500	26.97	14	170,500	66.65	3.20	繊維品工業	692	7,195,195	75.64	6.34	-	-
2	2,000	-	3	17,000	188.89	0.32	木材・木製品工業	92	488,363	58.58	0.43	3	21,992
-	-	-	3	15,500	33.70	0.29	家具・建具工業	96	587,033	64.78	0.52	-	-
1	32,000	-	3	56,500	79.02	1.06	紙工業	136	1,348,842	74.90	1.19	-	-
-	-	-	-	-	-	-	製版・製本業	9	49,398	65.41	0.04	-	-
-	-	-	-	-	-	-	化学工業	17	72,706	72.58	0.06	-	-
-	-	-	-	-	-	-	石油・石炭製品工業	4	51,986	51.62	0.05	-	-
3	15,000	25.42	4	16,000	25.60	0.30	ゴム・プラスチック工業	142	1,354,411	70.57	1.19	-	-
-	-	-	-	-	-	-	ゴム製品製造業	6	35,910	54.06	0.03	-	-
-	-	-	-	-	-	-	皮革工業	4	5,265	71.02	0.00	-	-
1	45,000	346.15	2	46,000	40.71	0.86	窯業	87	1,215,356	70.11	1.07	-	-
4	43,000	63.05	9	142,000	79.24	2.67	機械工業	419	3,999,740	62.05	3.52	1	3,797
4	130,200	98.26	6	143,200	78.11	2.69	電気機器工業	139	1,252,463	80.35	1.10	-	-
2	29,200	208.57	2	29,200	208.57	0.55	車両工業	19	101,511	76.57	0.09	-	-
2	14,000	-	2	14,000	-	0.26	船舶工業	7	107,702	97.01	0.09	-	-
1	1,500	-	4	15,200	63.33	0.29	金属工業	257	1,887,036	57.37	1.66	-	-
-	-	-	-	-	-	-	ソフトウェア業	103	666,819	72.78	0.59	-	-
-	-	-	-	-	-	-	情報処理サービス業	4	10,727	41.20	0.01	-	-
-	-	-	-	-	-	-	農林漁業	3	6,776	51.56	0.01	-	-
16	189,750	101.09	38	485,800	155.11	9.12	その他の工業	760	4,891,574	80.35	4.31	1	1,160
47	548,230	81.63	101	1,186,320	84.04	22.28	製造業計	3,294	27,878,697	70.60	24.56	5	26,949
-	-	-	-	-	-	-	鉱業	-	-	-	-	-	-
-	-	-	1	69,000	-	1.30	土石採取業	20	454,137	73.07	0.40	-	-
-	-	-	-	-	-	-	木材伐出業	2	4,342	43.56	0.00	-	-
60	935,680	97.39	133	1,716,180	92.66	32.23	建設業	3,543	30,048,584	77.77	26.47	8	32,773
16	180,700	61.07	38	448,200	63.86	8.42	卸売業	1,628	16,742,042	71.69	14.75	2	24,174
41	420,420	77.07	93	746,550	71.89	14.02	小売業	2,324	16,443,595	80.14	14.49	14	85,423
15	158,400	277.07	41	312,750	175.85	5.87	飲食店	857	3,367,606	75.35	2.97	7	156,216
1	800	1.60	5	64,300	38.50	1.21	不動産業	175	1,427,703	65.75	1.26	-	-
4	56,250	61.18	8	117,250	63.66	2.20	運送業	420	4,566,837	75.99	4.02	-	-
-	-	-	-	-	-	-	貨物運送取扱業	1	100	4.55	0.00	-	-
-	-	-	-	-	-	-	倉庫業	12	142,106	82.72	0.13	-	-
-	-	-	-	-	-	-	電気・ガス・熱供給・水道業	10	117,365	57.43	0.10	-	-
3	12,000	-	7	94,500	484.62	1.77	印刷業	175	1,560,675	75.34	1.38	-	-
-	-	-	-	-	-	-	出版業	1	218	25.77	0.00	-	-
24	176,550	54.69	56	547,230	73.18	10.28	サービス業	1,716	10,557,917	68.10	9.30	6	27,691
-	-	-	-	-	-	-	保険媒介代理業	34	81,007	104.10	0.07	-	-
2	22,000	220.00	2	22,000	122.22	0.41	通信業	20	106,138	86.93	0.09	-	-
166	1,962,800	84.10	384	4,137,960	84.30	77.72	非製造業計	10,938	85,620,371	75.14	75.44	37	326,278
213	2,511,030	83.54	485	5,324,280	84.24	100.00	合計	14,232	113,499,068	73.97	100.00	42	353,227

千円単位で四捨五入しているため、合計が一致しない場合があります。

3 金融機関別保証状況

平成29年6月末

(単位：千円、%)

保証承諾							金融機関	保証債務残高				代位弁済		
6月			当期中					件数	金額	前年比	構成比	当期中		
件数	金額	前年比	件数	金額	前年比	構成比						件数	金額	代弁率
38	597,570	60.12	102	1,315,170	58.95	24.70	福井銀行	3,819	40,709,690	70.72	35.87	10	180,749	0.44
22	398,400	57.95	68	984,200	67.20	18.49	北陸銀行	3,232	24,007,926	68.15	21.15	2	5,960	0.02
1	25,000	41.67	2	45,000	75.00	0.85	北國銀行	54	402,547	74.24	0.35	-	-	-
-	-	-	-	-	-	-	滋賀銀行	4	117,220	90.87	0.10	-	-	-
1	800	-	1	800	6.67	0.02	京都銀行	3	25,174	133.41	0.02	-	-	-
62	1,021,770	58.67	173	2,345,170	62.25	44.05	地方銀行計	7,112	65,262,556	69.81	57.50	12	186,709	0.29
2	5,800	100.00	2	5,800	100.00	0.11	みずほ銀行	15	168,792	84.77	0.15	-	-	-
-	-	-	-	-	-	-	三菱東京UFJ銀行	23	241,731	48.37	0.21	-	-	-
-	-	-	-	-	-	-	三井住友銀行	12	175,266	62.47	0.15	-	-	-
-	-	-	-	-	-	-	りそな銀行	5	112,607	86.24	0.10	-	-	-
2	5,800	100.00	2	5,800	100.00	0.11	都市銀行計	55	698,396	62.92	0.62	-	-	-
33	464,680	93.31	62	978,680	130.64	18.38	福邦銀行	1,646	14,028,527	77.05	12.36	12	79,179	0.56
33	464,680	93.31	62	978,680	130.64	18.38	第二地銀協加盟行計	1,646	14,028,527	77.05	12.36	12	79,179	0.56
87	698,880	130.70	186	1,325,180	103.66	24.89	福井信用金庫	4,165	24,075,074	80.34	21.21	15	77,457	0.32
6	44,000	67.48	20	238,650	166.08	4.48	敦賀信用金庫	456	3,299,609	91.63	2.91	1	3,226	0.10
7	29,200	389.33	12	75,200	143.29	1.41	小浜信用金庫	220	1,168,856	85.12	1.03	-	-	-
13	181,700	132.28	24	247,600	84.11	4.65	越前信用金庫	468	3,763,031	88.15	3.32	2	6,657	0.18
-	-	-	1	7,000	200.00	0.13	京都北都信用金庫	18	60,578	96.99	0.05	-	-	-
-	-	-	-	-	-	-	信金中央金庫	-	-	-	-	-	-	-
113	953,780	127.46	243	1,893,630	106.84	35.57	信用金庫計	5,327	32,367,148	82.42	28.52	18	87,340	0.27
3	65,000	541.67	5	101,000	395.62	1.90	商工組合中央金庫	86	1,067,473	80.44	0.94	-	-	-
-	-	-	-	-	-	-	日本政策金融公庫 (中小企業事業)	1	922	79.35	0.00	-	-	-
-	-	-	-	-	-	-	日本政策金融公庫 (国民生活事業)	1	11,025	90.29	0.01	-	-	-
3	65,000	541.67	5	101,000	395.62	1.90	政府系計	88	1,079,420	80.53	0.95	-	-	-
-	-	-	-	-	-	-	三井住友信託銀行	-	-	-	-	-	-	-
-	-	-	-	-	-	-	あおぞら銀行	-	-	-	-	-	-	-
-	-	-	-	-	-	-	横浜幸銀信用組合	-	-	-	-	-	-	-
-	-	-	-	-	-	-	福井市農業協同組合	-	-	-	-	-	-	-
-	-	-	-	-	-	-	花咲ふくい 農業協同組合	-	-	-	-	-	-	-
-	-	-	-	-	-	-	福井丹南 農業協同組合	-	-	-	-	-	-	-
-	-	-	-	-	-	-	福井県信用農業 協同組合連合会	3	62,071	410.69	0.05	-	-	-
-	-	-	-	-	-	-	越前たけふ 農業協同組合	1	950	32.42	0.00	-	-	-
-	-	-	-	-	-	-	その他合計	4	63,021	349.27	0.06	-	-	-
213	2,511,030	83.54	485	5,324,280	84.24	100.00	合計	14,232	113,499,068	73.97	100.00	42	353,227	0.31

千円単位で四捨五入しているため、合計が一致しない場合があります。

4

市町別保証状況

平成29年6月末

(単位：千円、%)

保証承諾							地区	保証債務残高			
6月			当期中					件数	金額	前年比	構成比
件数	金額	前年比	件数	金額	前年比	構成比					
76	891,860	64.03	178	1,949,610	70.80	36.62	福井市	5,416	43,920,335	72.57	38.70
8	115,500	101.49	13	225,500	113.49	4.24	あわら市	355	2,917,469	63.86	2.57
21	259,200	79.64	43	509,300	87.57	9.57	坂井市	1,390	10,320,736	73.31	9.09
-	-	-	4	16,100	14.50	0.30	吉田郡 永平寺町	260	2,146,930	64.56	1.89
105	1,266,560	68.57	238	2,700,510	74.09	50.72	福井・坂井地域	7,421	59,305,469	71.89	52.25
6	77,400	58.33	18	144,300	63.74	2.71	大野市	566	5,067,553	86.16	4.46
8	85,000	78.30	13	136,000	57.56	2.55	勝山市	351	2,610,450	77.89	2.30
14	162,400	67.31	31	280,300	60.58	5.26	奥越地域	917	7,678,003	83.16	6.76
32	371,900	134.03	63	657,400	90.64	12.35	鯖江市	1,698	12,227,353	75.58	10.77
15	182,900	59.79	47	400,250	59.48	7.52	越前市	1,538	11,459,228	69.69	10.10
-	-	-	1	1,500	150.00	0.03	今立郡 池田町	40	339,689	80.96	0.30
1	2,000	18.18	2	17,000	39.53	0.32	南条郡 南越前町	88	660,479	75.84	0.58
6	24,400	56.43	13	97,900	83.50	1.84	丹生郡 越前町	363	2,919,187	75.30	2.57
54	581,200	91.15	126	1,174,050	75.29	22.05	丹南地域	3,727	27,605,935	73.05	24.32
12	206,000	132.48	42	593,050	173.61	11.14	敦賀市	1,147	10,508,808	80.81	9.26
8	50,700	141.34	14	180,700	286.60	3.39	小浜市	350	3,265,083	71.27	2.88
4	40,000	133.33	7	115,500	139.16	2.17	三方郡 美浜町	156	1,410,152	83.95	1.24
8	53,000	141.71	14	88,000	89.43	1.65	大飯郡 高浜町	212	1,675,047	82.67	1.48
4	28,470	231.46	7	52,470	93.20	0.99	大飯郡 おおい町	100	600,133	88.11	0.53
3	42,700	502.35	5	59,700	542.73	1.12	三方上中郡 若狭町	158	796,135	69.13	0.70
39	420,870	150.54	89	1,089,420	166.74	20.46	嶺南地域	2,123	18,255,359	78.94	16.08
1	80,000	-	1	80,000	-	1.50	県外	44	654,302	82.74	0.58
213	2,511,030	83.54	485	5,324,280	84.24	100.00	合計	14,232	113,499,068	73.97	100.00

千円単位で四捨五入しているため、合計が一致しない場合があります。

5

資金使途別保証状況

平成29年6月末

(単位：千円、%)

6月				資金使途	当期中			
件数	金額	前年比	構成比		件数	金額	前年比	構成比
178	2,351,500	83.68	93.65	運 転	408	4,937,450	84.97	92.73
23	84,710	51.11	3.37	設 備	54	256,210	63.66	4.81
12	74,820	251.92	2.98	運 転 ・ 設 備	23	130,620	121.85	2.45
213	2,511,030	83.54	100.00	合計	485	5,324,280	84.24	100.00

千円単位で四捨五入しているため、合計が一致しない場合があります。

6 制度別保証状況

平成29年6月末

(単位：千円、%)

保証承諾								制度	保証債務残高				代位弁済			
6月			当期中				件数		金額	前年比	構成比	当期中				
件数	金額	前年比	件数	金額	前年比	構成比						件数	金額	前年比	構成比	
120	1,950,720	85.35	284	4,199,970	89.80	78.88	協会制度	7,720	78,952,057	76.45	69.56	28	259,077	70.32	73.35	
26	230,870	44.05	62	656,770	64.05	12.34	一般保証	2,863	17,845,243	71.29	15.72	5	11,204	23.30	3.17	
1	16,000	200.00	1	16,000	32.65	0.30	経営安定関連保証	179	1,113,398	61.81	0.98	-	-	-	-	
24	346,000	94.05	56	797,300	94.98	14.98	根保証(手貸)	614	10,975,633	75.63	9.67	2	9,032	9.10	2.56	
-	-	-	-	-	-	-	根保証(割引)	3	15,164	25.70	0.01	-	-	-	-	
-	-	-	-	-	-	-	当座貸越根保証	14	469,461	46.59	0.41	-	-	-	-	
3	15,000	38.46	10	52,000	73.24	0.98	事業者カードローン 当座貸越根保証	125	594,212	77.37	0.52	-	-	-	-	
-	-	-	4	25,000	378.79	0.47	創業等・創業関連保証	57	154,536	137.68	0.14	-	-	-	-	
-	-	-	-	-	-	-	流動資産担保融資保証	7	175,253	54.98	0.15	-	-	-	-	
8	30,500	244.00	16	54,000	98.22	1.01	小口零細企業保証	325	492,415	84.98	0.43	-	-	-	-	
-	-	-	-	-	-	-	特定社債保証	48	1,640,960	55.64	1.45	-	-	-	-	
34	714,250	64.16	92	1,664,000	78.73	31.25	借換保証	2,965	39,432,533	76.59	34.74	16	223,259	125.13	63.21	
-	-	-	-	-	-	-	東日本大震災復興緊急保証	5	108,670	76.95	0.10	-	-	-	-	
-	-	-	-	-	-	-	経営力強化保証	7	62,967	56.65	0.06	-	-	-	-	
-	-	-	-	-	-	-	事業再生計画実施関連保証	14	369,251	152.29	0.33	-	-	-	-	
1	3,000	-	1	3,000	-	0.06	創業フォロー型当座貸 越根保証「ステップ」	-	-	-	-	-	-	-	-	
2	21,500	-	5	48,500	-	0.91	新規・再利用推進保証「きずな」	4	46,379	-	0.04	-	-	-	-	
1	4,000	-	1	4,000	-	0.08	ふくいスクラム保証	15	254,255	-	0.22	-	-	-	-	
20	569,600	307.73	35	871,400	200.74	16.37	長期あんしん借換保証	89	2,366,046	581.32	2.09	1	6,562	-	1.86	
-	-	-	-	-	-	-	新連携体支援保証	5	156,426	-	0.14	-	-	-	-	
-	-	-	-	-	-	-	経営力向上関連保証	1	77,332	-	0.07	-	-	-	-	
-	-	-	1	8,000	-	0.15	その他	380	2,601,923	69.52	2.29	4	9,020	21.59	2.55	
26	296,300	67.49	50	505,700	53.05	9.50	県制度	3,515	27,348,755	65.73	24.10	9	72,635	24.69	20.56	
5	79,500	160.61	8	107,500	58.14	2.02	中小企業育成資金(一般)	563	2,952,284	57.68	2.60	2	3,419	10.82	0.97	
5	11,500	78.02	8	20,500	71.83	0.39	〃(小口)	218	327,113	81.49	0.29	-	-	-	-	
1	32,000	37.65	2	37,000	34.58	0.70	経営安定資金	1,249	6,140,632	56.42	5.41	3	14,370	12.92	4.07	
-	-	-	-	-	-	-	関連倒産防止資金	3	11,895	85.80	0.01	-	-	-	-	
-	-	-	-	-	-	-	中小企業再生支援資金	25	446,168	81.98	0.39	-	-	-	-	
5	119,300	43.65	10	209,400	37.49	3.93	資金繰り円滑化支援資金	1,108	14,678,007	70.43	12.93	4	54,846	42.51	15.53	
-	-	-	2	30,000	-	0.56	産業活性化支援資金	151	1,795,990	64.81	1.58	-	-	-	-	
8	51,000	309.09	18	98,300	148.71	1.85	開業支援資金	127	455,200	125.69	0.40	-	-	-	-	
2	3,000	-	2	3,000	-	0.06	その他	71	541,467	80.36	0.48	-	-	-	-	
34	141,460	132.70	78	316,010	117.74	5.94	福井市制度	1,557	3,165,863	82.74	2.79	3	16,625	-	4.71	
27	92,280	97.96	63	204,530	92.18	3.84	小規模企業者サポート資金	1,274	2,020,683	88.72	1.78	1	1,297	-	0.37	
-	-	-	3	32,300	136.86	0.61	経営安定借換資金	121	625,156	75.98	0.55	-	-	-	-	
1	2,780	115.83	2	13,780	574.17	0.26	効率アップ設備促進資金	31	158,781	91.63	0.14	-	-	-	-	
-	-	-	-	-	-	-	ものづくり開発支援資金	20	133,252	51.47	0.12	-	-	-	-	
6	46,400	-	10	65,400	319.02	1.23	創業支援資金	106	197,103	90.42	0.17	1	8,103	-	2.29	
-	-	-	-	-	-	-	その他	5	30,888	40.81	0.03	1	7,225	-	2.05	
2	6,500	20.44	7	30,950	69.86	0.58	敦賀市制度	247	496,596	92.37	0.44	-	-	-	-	
1	5,000	166.67	1	5,000	166.67	0.09	中小企業経営安定資金	25	83,511	70.94	0.07	-	-	-	-	
1	1,500	5.21	6	25,950	62.83	0.49	小規模事業者特別資金	221	412,887	98.58	0.36	-	-	-	-	
14	43,450	38.43	27	128,450	51.82	2.41	鯖江市制度	705	2,339,168	79.31	2.06	1	1,807	20.94	0.51	
5	8,150	-	12	25,650	203.57	0.48	小規模企業者特別資金	339	486,073	71.85	0.43	-	-	-	-	
9	35,300	31.22	15	102,800	43.69	1.93	中小企業振興資金	350	1,801,664	81.65	1.59	-	-	-	-	
-	-	-	1	7,000	127.27	0.13	大野市制度	55	345,470	101.83	0.30	-	-	-	-	
-	-	-	1	7,000	127.27	0.13	中小企業資金	36	186,830	112.78	0.17	-	-	-	-	
1	2,000	31.95	2	5,000	25.69	0.09	勝山市制度	72	115,225	78.14	0.10	1	3,084	-	0.87	
1	2,000	31.95	2	5,000	25.69	0.09	小規模企業振興対策資金	70	111,726	78.55	0.10	1	3,084	-	0.87	
10	48,100	224.77	22	88,400	84.55	1.66	越前市制度	349	701,816	92.97	0.62	-	-	-	-	
10	48,100	224.77	22	88,400	84.55	1.66	小規模企業者支援特別資金	349	701,816	92.97	0.62	-	-	-	-	
6	22,500	-	14	42,800	-	0.80	坂井市制度	12	34,119	-	0.03	-	-	-	-	
6	22,500	-	14	42,800	-	0.80	中小企業者等振興資金(一般資金)	12	34,119	-	0.03	-	-	-	-	
-	-	-	-	-	-	-	小浜市制度	-	-	-	-	-	-	-	-	
-	-	-	-	-	-	-	中小企業振興資金	-	-	-	-	-	-	-	-	
213	2,511,030	83.54	485	5,324,280	84.24	100.00	合計	14,232	113,499,068	73.97	100.00	42	353,227	52.63	100.00	

千円単位で四捨五入しているため、合計が一致しない場合があります。

協会保証制度

※一般保証枠（2億8,000万円）内での取扱いとなるもの

平成29年7月現在

制度名	保証対象	保証限度	資金使途	保証期間	信用保証料率 (年.%)	有担保 (※1)	担保
普通保証	資本金3億円以下 (卸売業1億円以下、小売業・サービス業5,000万円以下)又は従業員300人以下(卸売業・サービス業100人以下、小売業50人以下) (政令特例業種はその定めによる)	個人・会社 2億円 組合等 4億円	運 転 設 備	7年以内	0.45~1.90	○	必要に 応じ
無担保保証		8,000万円 (無担保無保証人 保証含む)		15年以内			
無担保無保証 人保証	従業員20人以下(商業・サービス業 (宿泊業・娯楽業を除く)5人以下) 納税要件を具備しているもの	1,250万円 (既保証債務残高を含めて 1,250万円以内)	運 転 設 備	4年以内 5年以内	特別小口保険成立 0.70		不要
根 保 証	手形貸付	個人・会社 2億8,000万円 組合等 4億8,000万円	運 転	2年以内	0.45~1.90	○	必要に 応じ
	手形割引・ 電子記録 債権割引				0.39~1.62	○	
開業資金保証	県内において事業を営もうとする個人・会社若しくは事業を開始して1年未満のもの	1企業 1億円	運 転 設 備	7年以内 15年以内	0.45~1.90	○	必要
当座貸越(貸付 専用型)根保証	予め一定の極度額・期間を定め、その範囲内で反復・継続して借入が受けられます。	1企業 100万円以上 2億8,000万円以内	運 転 設 備	1年 若しくは 2年	0.39~1.62	○	5,000万円 超は原則 として必要
長期経営 資金保証	業歴3年以上の中小企業者(組合を除く)。大口かつ長期的な経営資金として利用できます。	1件当たり 2,000万円以上 2億円以内	運 転 設 備	3年以上 15年以内 3年以上 20年以内	0.45~1.90	○	必要
事業者カード ローン当座 貸越根保証	小口資金を一定の期間カードを用いて反復継続して利用できます。	1企業 100万円以上 2,000万円以内	運 転 設 備	1年 若しくは 2年	0.39~1.62	○	原則不要
小口零細企業 保証	従業員20人以下(商業・サービス業(宿泊業・娯楽業を除く)5人以下)の小規模企業者	1,250万円 (既保証融資残高を含めて 1,250万円以内)	事業資金	7年以内	0.50~2.20	○	原則不要
					特別小口保険成立 0.70		不要
経営者保証 ガイドライン 対応保証	(1)から(4)までの要件を全て満たす法人 (1)法人と経営者個人の資産・経理が明確に分離されていること (2)法人と経営者の間の資金のやりとりが、社会通念上適切な範囲を超えないこと (3)法人から適時適切に財務情報等が提供されており、本制度による保証付融資を実行後も提供すること (4)法人のみの資産・収益力で借入返済が可能であること	会社 2億8,000万円 組合 4億8,000万円	一括返済 分割返済 運 転 設 備 ただし、既保証借換の場合	1年以内 3年以内 5年以内 3年以内	0.45~1.90	○	[有担保 無保証人 要件]に 該当する 場合を除 き不要
ふくいスクラム保証	事業資金を金融機関との協調により連携して支援	8,000万円	事業資金	10年以内	0.35~1.80		不要
長期あんしん 借換保証	保証付き既往借入金の長期借換	2億8,000万円	運 転	15年以内	0.45~1.90	○	必要に 応じ
新連携体支援 保証	新連携体支援事業の支援を受け策定した事業計画を有する中小企業者	2億8,000万円	事業資金	20年以内	0.45~1.90	○	必要に 応じ
創業フォロー型当座貸越根 保証(事業者カードローン) 「ステップ」	業歴6か月以上5年未満の中小企業者	300万円	事業資金	2年	0.39~1.62	○	原則 不要
新規・再利用推進保証 「きずな」	保証申込時点において、当協会の保証残高が無い中小企業者	2,000万円	事業資金	10年以内	0.36~1.52		不要

※特別保証枠の取扱いとなる主なもの

制 度 名	保 証 対 象	保証限度	資金使途	保証期間	信用保証料率 (年%)	有担保 (※1)	担 保
経営安定関連保証	国の再生手続開始申立等企業認定に基づく関連中小企業者及び国が指定する特定業種を営む中小企業者等	個人・会社 2億8,000万円 (ただし、6号認定[破綻金融機関等関係]の場合3億8,000万円) 組合等 4億8,000万円	運 転 設 備	7年以内	経営安定関連特例成立 1号～6号 0.80 7号・8号 0.68		必要に 応じ
流動資産担保融資保証	事業者に対する売掛債権又は棚卸資産を保有する中小企業者 ただし、棚卸資産を担保とする場合は法人のみ	2億円 (保証割合80%)	事業資金	1年 (ただし、個別保証の場合は、1年以内)	借入極度額 (借入金額)に対し 0.68		必要 (申込人の有する流動資産のみを担保とする)
特定社債 (私募債)保証	法人であって、次の要件のうち、(1)～(3)のいずれかに該当する中小企業者 (1) 純資産額が5千万円以上3億円未満であり、以下の①又は②のいずれか1項目及び③又は④のいずれか1項目を充足すること ①自己資本比率 2.0%以上 ②純資産倍率 2.0倍以上 ③使用総資本事業利益率 1.0%以上 ④インタレスト・カバレッジ・レシオ 2.0倍以上 (2) 純資産額が3億円以上5億円未満であり、以下の①又は②のいずれか1項目及び③又は④のいずれか1項目を充足すること ①自己資本比率 2.0%以上 ②純資産倍率 1.5倍以上 ③使用総資本事業利益率 1.0%以上 ④インタレスト・カバレッジ・レシオ 1.5倍以上 (3) 純資産額が5億円以上であり、以下の①又は②のいずれか1項目及び③又は④のいずれか1項目を充足すること ①自己資本比率 1.5%以上 ②純資産倍率 1.5倍以上 ③使用総資本事業利益率 5%以上 ④インタレスト・カバレッジ・レシオ 1.0倍以上	4億5,000万円 ・ただし、経営安定関連保証を除く普通保証、無担保保証と合計で5億円を限度とする。 (保証割合80%)	運 転 設 備	2年以上 7年以内	0.45～1.90	○	2億円超は原則として必要
借換保証	(経営安定関連保証による借換) ① 保証申込時点において保証付き既往借入金の残高があること ② 適切な事業計画を有していること ③ 中小企業信用保険法第2条第5項各号のいずれかの規定に基づいた市町長の認定書を有すること	個人・会社 2億8,000万円 (ただし、6号認定[破綻金融機関等関係]の場合3億8,000万円) 組合等 4億8,000万円	返済資金 事業資金	10年以内	経営安定関連特例成立 1号～6号 0.80 7号・8号 0.68		必要に 応じ
	(一般保証による借換) 保証対象、保証限度額、資金使途、その他の保証条件に関しては、それぞれの種類の保証における保証条件によるものとします。						
	(条件変更改善型借換保証による借換え) ① 保証申込時点において保証付き既往借入金の残高があること ② ①の既往借入金の全部又は一部について返済条件の緩和を行っていること ③ 金融機関及び認定経営革新等支援機関の支援を受けつつ、自ら事業計画の策定並びに計画の実行及び進捗の報告を行うこと	個人・会社 2億8,000万円 組合等 4億8,000万円	返済資金 事業資金	15年以内	0.45～1.90	○	
	※上記にかかわらず、原則として、保証協会が借入額の全額の保証を行わない保証については、保証協会が全額負担する保証による借換は行わないこととします。						
事業再生計画実施 関連保証 (経営改善サポート保証)	中小企業再生支援協議会等の支援により作成した経営改善・再生計画(当該計画に係る債権者全員の合意が成立したものに限り)に基づき事業再生を行い、金融機関に対して計画の実行及び進捗の報告を行う中小企業者	個人・会社 2億8,000万円 組合等 4億8,000万円	事業資金	一括返済 1年以内 分割返済 15年以内	責任共有制度対象 0.68 責任共有制度 対象外 0.80		必要に 応じ
創業等関連保証	事業開始に係る具体的計画を有する創業者及び創業者である中小企業者 (1) 事業を営んでいない個人であって、1ヶ月以内に新たに事業を開始、又は2ヶ月以内に新たに会社を設立する者 (2) 会社であって、自らの事業の全部又は一部を継続して実施しつつ、新たに会社を設立する者 (3) 創業後5年未満の中小企業者(再挑戦支援保証の場合は事業の廃止又は解散の日から5年までの(1)又は(3)の者)	個人・会社 1,500万円 (1)に該当する場合は自己資金と同額が保証限度額 (※2)	運 転 設 備	10年以内	0.80		不要
創業関連保証 (再挑戦支援保証含む)	事業を営んでいない個人であって、6ヶ月以内に事業を開始、又は新たに会社を設立する者	個人・会社 1,000万円 (※2)	運 転 設 備	10年以内	0.80		不要
支援創業関連保証	事業を営んでいない個人であって、6ヶ月以内に事業を開始、又は新たに会社を設立する者	個人・会社 1,500万円 (※2)	運 転 設 備				

一括支払契約保証を除く保証について、「会計参与」を設置していることを登記により確認できる書類の提出を受けた場合、0.1%の割引を行います。

(※1) 担保提供(人的担保を除く)がある場合は0.1%の割引を行います。

(※2) 創業等関連保証、創業関連保証、支援創業関連保証、再挑戦支援保証を併用した場合の限度額は、3,000万円となります。

創業等関連保証、創業関連保証、支援創業関連保証、再挑戦支援保証、一般に係る無担保保証の合計額は8,000万円以下となります。

- ・特定社債保証の発行利率は発行所定の利率となります。
- ・融資利率は金融機関所定の利率となります。

福井県制度融資

平成29年7月現在

制度名	保証対象	保証限度	資金使途	保証期間	信用保証料率 (年%)	保証付利率 (年%)	担保	
中小企業育成資金	(一般)	中小企業者	運 転 設 備	7年以内	0.35 ~ 1.70	1.50	必要に 応じ	
	企業の育児・介護・再雇用支援分 企業の女性活躍推進分	【企業の育児・介護・再雇用支援分】 【女性活躍推進分】		10年以内	0.35 ~ 1.70			
	(小口)	小規模企業者	運 転 設 備	7年以内	0.40 ~ 1.96	1.20		
				(既存の保証付融資残高を含む)	7年以内			(※1の場合) 0.70
経営安定資金	①売上高等、前年または2年前の同期に比して3%以上減少している中小企業者 ②原子力発電所運転停止の影響を受けたことにより、売上高等の減少が見込まれる中小企業者	8,000万円	運 転 設 備	7年以内	0.35 ~ 1.70	1.30	必要に 応じ	
	為替変動対策分				急激な為替変動の影響を受けたことにより資金繰りが悪化している中小企業者	(※2の場合 3~6号) 0.70		1.20
	セーフティネット保証支援分				中小企業信用保険法第2条第5項第5号に該当する中小企業者	(※2の場合 7・8号) 0.60		1.30
関連倒産防止資金	倒産企業に対し、売掛債権等を有する中小企業者	8,000万円 (ただし、売掛債権等の範囲内)	運 転	5年以内	0.23 ~ 1.49	1.30	必要に 応じ	
				(※2の場合) (1号・2号) 0.80	1.20			
中小企業再生支援資金	経営改善計画等に従って再生事業を実施する中小企業者	一計画当たり 8,000万円 経営改善計画等に基づく再生事業の実施に必要な事業資金		10年以内	0.68	2.00	不要	
資金繰り円滑化支援資金	経営改善計画に基づく借換えにより資金繰り及び経営の改善が可能な中小企業者	8,000万円 (新たな事業資金は、既往借入金の借換額を限度とし、借換後の月々の返済額が借換前より減少すること)		10年以内	0.35 ~ 1.70	2.00	必要に 応じ	
					(※1の場合) 0.70	1.70		
					(※2の場合 1~6号) 0.80	2.00		
				(※2の場合 7・8号) 0.68				
長期借換支援資金	既往借入金の全部または一部について返済条件の緩和を行っており、ローカルベンチマークを活用して事業の強み・弱みなど経営課題の把握に取り組む中小企業者	8,000万円		15年以内	0.35 ~ 1.70	(10年以内) 2.00 (10年超) 2.40	必要に 応じ	
開業支援資金	(無担保)	県内に新たに事業を開始又は1年未満の中小企業者 借入額のうち1,000万円まで(初回利用に限る)	運 転 設 備	5年以内	0.80	1.20	不要	
	おもてなし産業支援分	菓子店等・飲食店・旅館を創業又は新商品開発を図る中小企業者		7年以内	0.80			
	(有担保)	県内に新たに事業を開始する方又は1年未満の中小企業者	1億円	運 転 設 備	7年以内	0.35 ~ 1.70	1.30	必要
					10年以内	0.35 ~ 1.70		
産業活性化支援資金	おもてなし産業支援分	菓子店等・飲食店・旅館の改修・新築、新商品開発を行う中小企業者	運 転 設 備	7年以内 15年以内	0.35 ~ 1.70	(10年以内) 1.30 (10年超) 1.70	必要に 応じ	
	経営活性化支援分	商工会議所・商工会の経営指導員のもと、新分野進出や新商品の開発等の経営革新を図る中小企業者			0.35 ~ 1.70			
	新事業展開等支援分	①中小企業新事業活動促進法等の事業計画を進める中小企業者	1億5,000万円 (うち、運転資金8,000万円)	運 転 設 備	7年以内 15年以内			0.35 ~ 1.70 (※3の場合) 0.68
		②「ふくい逸品創造ファンド事業」に基づく助成事業を実施した中小企業者	8,000万円					
		③「新成長産業創出支援」に基づく補助事業を実施した中小企業者	1億5,000万円 (うち、運転8,000万円)					
		④「新分野展開スタートアップ支援事業」に基づく助成事業を実施した中小企業者	8,000万円					
		⑤嶺南地域企業特別支援チームが支援し、承認を受けた中小企業者	1億5,000万円 (うち、運転8,000万円)					
	⑥「ふくい手しごと」に認定された伝統工芸品等の製造技術の維持継承に向け承認を受けた中小企業者	8,000万円						
県外・海外販路開拓支援分	県内に本社(本店)があり、県外又は海外への県産品の販路開拓のための事業計画を進め、県の承認を受けた中小企業者	1億5,000万円 (うち、運転8,000万円)			0.35 ~ 1.70 (※3の場合) 0.68 (※4の場合) 0.98			
事業継承支援分	後継者不在等により存続見通しがつかない県内中小企業から事業資産の譲渡等により事業基盤の全部または一部を承継する中小企業者				0.35 ~ 1.70			
オープンイノベーション支援資金	ふくいオープンイノベーション推進機構の支援により、県の承認を受けた中小企業者	1億5,000万円 (うち、運転8,000万円)	運 転 設 備	7年以内 15年以内	0.35 ~ 1.70	(10年以内) 1.30 (10年超) 1.70		

※1 特別小口保険成立分 ※2 経営安定関連特例成立分
 ※3 経営革新関連特例、農工商等連携事業関連特例、地域産業資源活用事業関連特例成立分 ※4 海外投資関係保険成立分

各市制度融資

平成29年7月現在

制度名		保証対象	保証限度	資金使途・保証期間		信用保証料率 (年%)		保証付貸付利率 (年%)			
福井市	福井市小規模企業者サポート資金	福井市内で業歴1年以上の小規模企業者	1,250万円 (既保証融資残高との合計で1,250万円の範囲内)	運転設備 運転・設備併用	5年以内 7年以内 7年以内	保証料補給 全額	0.50~2.20 特別小口保険成立 0.70	1.20			
	福井市社会貢献サポート資金	福井市内で業歴1年以上の、子育てファミリー応援企業として登録されている企業等	3,500万円	運転設備 運転・設備併用	5年以内 10年以内 10年以内	保証料補給 2分の1	0.45~1.90	5年以内 10年以内	1.40 1.70		
	福井市経営安定借換資金	福井市内で業歴1年以上の最近3か月間の売上高が、前年同期と比較し、3%以上減少しているなどの中小企業者	4,000万円 (月返済額が減少すれば限度額の範囲内で追加融資可)	借換 (一般保証枠にて借り換える場合は、それぞれの種類の保証における保証条件による)	10年以内	保証料補給 4分の1	0.45~1.90 経営安定関連特例 1~6号成立 0.80 経営安定関連特例 7・8号成立 0.68	7年以内 10年以内	1.90以下 2.40以下 1.60以下 2.10以下		
	福井市効率アップ設備促進資金	福井市内で業歴1年以上の、設備を導入し、生産性の向上や経費の削減が見込まれる中小企業者	2,500万円	設備	10年以内	保証料補給 全額	0.45~1.90	1.30			
	福井市ものづくり開発支援資金	福井市内で業歴1年以上の、製造業、ソフトウェア業を営んでいる、または新たに営もうとする中小企業者	3,000万円 (総事業費の8割を限度)	運転設備 運転・設備併用	5年以内 10年以内 10年以内	保証料補給 全額	0.45~1.90	5年以内 10年以内	1.20 1.30		
	福井市企業立地促進資金	福井市内で業歴1年以上で、市内に工場または事業所の設置を行うなどの中小企業者	新設 2億8,000万円 新設以外 2億円 (総事業費の8割を限度)	設備	7年以上 15年以内	保証料補給 2分の1	0.45~1.90	10年以内 10年超 15年以内	1.40 1.70		
	福井市観光施設整備資金	福井市内で業歴1年以上で、観光施設の新設、増改築等の設備投資を行う中小企業者	3,000万円	設備	10年以内	保証料補給 全額	0.45~1.90	1.30			
福井市創業支援資金	①35歳未満または女性、②2年以内に福井市内に転入、③市街地で築25年以上の物件改装等、④「福井市創業支援事業計画」支援を受けた方 融資額が1,000万円超の場合、1,000万円超と同額以上の自己資金を有すること	1,500万円	運転設備 運転・設備併用	5年以内 7年以内 7年以内	保証料補給 全額	0.80	7年以内	1.20			
敦賀市	敦賀市中小企業経営安定資金	敦賀市内にて事業を営んでいる、または新たに事業を営もうとする中小企業者 (新たに事業を営もうとしている、または事業継続が1年に満たない者で、設備資金の場合は、融資申込額の3分の1以上の自己資金を有すること) ※小売業者が店舗を新增改築する場合	運転設備 1,500万円 2,000万円 2,500万円	運転設備 運転・設備併用	5年以内 7年以内 7年以内	保証期間が3年以内の場合、全期間保証料の50% 保証期間が3年を超え7年以内の場合、全期間保証料の30% 保証料補給	0.45~1.90 特別小口保険成立 0.70 経営安定関連特例 1~6号、創業等関連特例、創業関連特例成立 0.80 経営安定関連特例 7・8号成立 0.68	1.50			
	敦賀市小規模事業者特別資金	敦賀市内にて1年以上事業を営んでいる小規模企業者	1,250万円 (既保証融資残高との合計で1,250万円の範囲内)	運転設備	7年以内	保証料補給 全額	0.50~2.20 特別小口保険成立 0.70	1.20			
大野市	大野市中小企業資金	大野市内において1年以上同一事業を営んでいる中小企業者等	運転 (短期) 1,000万円	運転設備	1年以内	-	0.50~2.20 特別小口保険成立 0.70	1.50			
			運転 (長期) 2,000万円					保証料補給 3分の1	5年以内 7年以内	1.50 1.70	
	大野市中小企業資金	大野市内において1年以上同一事業を営み、最近3か月の売上高が前年同期と比較して10%以上等、減少している中小企業者等	大野市の制度融資借入残高の他に借入れがあり、借換えを予定している中小企業者等	運転 3,000万円	運転設備	7年以内	保証料補給 3分の1	0.70 経営安定関連特例1号~6号、創業等関連特例、創業関連特例成立 0.80	5年以内 7年以内	1.50 1.70	
				元気企業支援資金					運転 500万円 設備 1,000万円	7年以内 10年以内	1.30
				経営革新・改善、異業種進出資金					2,000万円	7年以内 10年以内	1.50
				労働環境改善・環境設備整備資金					2,000万円	設備	10年以内
勝山市	勝山市小規模企業振興対策資金	勝山市内において引き続き6か月以上同一事業を営んでいる小規模企業者	運転設備 1,000万円 (既保証融資残高との合計で1,250万円の範囲内)	7年以内	0.50~2.20 特別小口保険成立 0.70	1.20					
鯖江市	鯖江市小規模企業者特別資金	鯖江市内で1年以上継続して事業を営んでいる小規模企業者	運転設備 1,250万円 (既保証融資残高との合計で1,250万円の範囲内)	7年以内	補給要件を満たさず場合 保証料補給 全額	0.50~2.20 特別小口保険成立 0.70	1.20				
	鯖江市中小企業振興資金	鯖江市内で1年以上継続して事業を営んでいる中小企業者	運転設備 2,000万円 3,000万円	運転設備	7年以内 10年以内	保証料補給 2分の1	0.45~1.90	5年以内 7年以内 10年以内	1.00 1.50 1.90		
越前市	越前市小規模企業者支援特別資金	越前市内で1年以上継続して事業を営んでいる小規模企業者	運転設備 1,250万円 (既保証融資残高との合計で1,250万円の範囲内)	7年以内	保証料補給 全額	0.50~2.20 特別小口保険成立 0.70	1.20				
坂井市	坂井市中小企業者等振興資金(一般資金)	坂井市内で1年以上継続して事業を営んでいる中小企業者	運転設備 1,000万円 3,000万円	7年以内	保証料補給 0.6	0.45~1.90	1.50				
	坂井市中小企業者等振興資金(開業資金)	坂井市内において新たに事業を開始または開業から1年以内の中小企業者	運転設備 1,500万円	7年以内	保証料補給 0.6	0.45~1.90 創業等関連特例、創業関連特例成立 0.80	(無担保) (有担保)	1.20 1.30			
小浜市	小浜市中小企業振興資金	小浜市内で6か月以上継続して事業を営んでいる中小企業者	運転設備 1,000万円	7年以内	保証料補給 3分の1	0.45~1.90	1.50				

(注) 全ての市の制度について市税を完納していることが条件です。

4F FAX 0776-33-8310

業 務 部

保証課

保証申込の審査・調査、金融相談
保証申込・変更届の受付、保証書等の発行、変更届等の審査・調査、
財務諸表・担保システム入力内容の審査、保証業務推進の企画

TEL 0776-33-8311、0776-33-8312

企業支援部 創業・企業支援室

企業支援課

創業支援（創業後5年未満含む）、事業承継支援、経営支援、経営改善支援、再生支援

保証申込・保証条件変更申込の審査・調査（条件変更先、創業支援先、再生支援先、経営改善計画策定支援事業・経営支援強化事業・経営サポート会議関与先）

TEL 0776-33-8313

経営サポート課

期中管理、事故報告、代位弁済、信用保証料

保証申込・条件変更申込受付、保証書等の発行、財務諸表・担保システム入力内容の審査

TEL 0776-33-8313

総 務 部

総務課

庶務、経理

TEL 0776-33-8300

経営管理課

事業計画、予算、決算、企画、
広報、電算システムの管理

TEL 0776-33-8300

検 査 室

内部検査、コンプライアンス、
苦情に関すること

TEL 0776-33-8305

5F FAX 0776-33-8321

管 理 部

管理課

求償権管理・回収、法的措置、回収事務、
保険金、損失補償金

TEL 0776-33-8320



〒918-8004 福井市西木田2丁目8-1
(福井商工会議所ビル4・5階)
TEL.0776-33-1800(代表)
<http://www.cgc-fukui.or.jp>