

保証月報

2018 2



福井県信用保証協会
FUKUI GUARANTEE

▶ 平成30年2月の大雪により被害を受けられた中小企業の皆さまへ

- 1 当協会の支援策のご案内
 - ・ 特別相談窓口を開設しています
 - ・ 専門家派遣でサポートします
 - ・ 資金繰り支援に取り組みます

▶ お知らせ

- 4 「金融・経営相談会」「創業・経営相談窓口（日曜窓口）」の開催について
コンプライアンスに係る内部研修を行いました
- 5 中小企業景況調査を行いました
- 8 不動産競売情報

▶ 10 平成30年1月の保証動向

▶ 11 保証実績月別推移表

▶ 統計資料

- 12 事業概況
- 13 業種別保証状況
- 14 金融機関別保証状況
- 15 市町別保証状況
資金用途別保証状況
- 16 制度別保証状況

▶ 保証制度一覧

- 17 協会保証制度
- 18 福井県制度融資
- 19 各市制度融資

平成30年2月の大雪により被害を受けられた中小企業の皆さまへ

このたびの大雪により被害を受けられた県内中小企業・小規模事業者の皆さまに心よりお見舞い申し上げます。

このたびの大雪では、福井市で昭和56年豪雪以来37年ぶりに140cmを超える積雪が観測され、交通機関の運休や車の立往生など、県内の至る所で大きな混乱が見られました。



雪の中、駅でタクシーを待つ行列



歩道が通行不能になり、バス停も埋もれる程でした

福井県信用保証協会は、事業活動に影響を受けられた事業者の皆さまの一日も早い復旧を支援するため以下の取組みを行っておりますので、お気軽にご相談・ご利用ください。

1. 特別相談窓口

◆相談窓口名

「平成30年2月4日から大雪による災害に関する特別相談窓口」

◆内容

資金繰りやセーフティネット保証4号、既往債務に関する相談にお応えします

◆受付時間

平日 9:00~17:00

※休日の相談につきましては、平日の17時までに事前にご予約をお願いいたします

◆場所

当協会（福井商工会議所ビル4階）

お問い合わせ先

業務部 保証課

TEL 0776(33)8311

企業支援部 企業支援課

TEL 0776(33)8313

2. 専門家派遣

事業活動に影響を受けた事業者の皆さまの経営改善に向けた取り組みをサポートするため、福井県中小企業診断士協会と連携して専門家派遣を実施します（ご利用は無料です）。

※当協会のご利用がある方が対象となります。

お問い合わせ先
企業支援部 企業支援課 TEL 0776(33)8313

3. 資金繰り支援

当協会では、平成30年2月4日からの大雪による災害に関して、事業活動に影響を受けた中小企業・小規模事業者の皆さまの当面の資金繰りに対応するため、以下の支援策に取り組みます。

- ① 当面の資金繰り安定のために「緊急短期保証（30豪雪）」で支援します
- ② 既存借入金の返済に支障が生じている場合は、一旦、元金返済を据え置く条件変更による対応を行います
- ③ 売上高等の減少について市町の認定を受けられた方に対し、一般保証とは別枠の「経営安定関連保証（4号）」で支援します

① 【緊急短期保証（30豪雪）の概要】

対象者	福井県内に本店・営業所等を有する中小企業者であって、豪雪により直接的・間接的な被害を受けた中小企業者
限度額	月商の1か月以内（原則直近決算期の売上を基準とします） 一般無担保残高を含めて8千万円以内
期間	6か月以内
信用保証料率	年0.45%～1.90%（責任共有対象）
融資利率	金融機関所定利率
返済方法	一括返済
連帯保証人	原則第三者保証人不要
担保	原則不要
期限到来時の対応	状況に応じて長期資金にて借換えることができます

（本件に関するお問い合わせ先）

業務部 保証課 TEL 0776(33)8311

② 【元金返済猶予（30豪雪リスク）の概要】

対象者	福井県内に本店・営業所等を有する中小企業者であって、豪雪により直接的・間接的な被害を受けた中小企業者
据置期間	6か月以内
必要書類	条件変更依頼書・申込書 ※その他の書類は原則不要
据置期間後の対応	お客様の実情に合わせ、再度の元金据置の条件変更含め、柔軟に対応します

（本件に関するお問い合わせ先）

企業支援部 企業支援課 TEL 0776(33)8313

③ 【経営安定関連保証（4号）の概要】

※ご利用いただける指定地域は変更されることがありますのでご注意ください。最新の情報は、当協会ホームページでご案内しております。

対象者	平成30年2月4日からの大雪により影響を受け、以下の要件を満たす中小企業者 (イ) 指定地域において1年間以上継続して事業を行っていること (ロ) 災害の発生に起因して、当該災害の影響を受けた後、原則として最近1か月の売上高等が前年同月に比して20%以上減少しており、かつ、その後2か月を含む3か月間の売上高等が前年同期に比して20%以上減少することが見込まれること （売上高等の減少について、市町の認定が必要）
限度額	2億8千万円以内（一般保証とは別枠）
期間	7年以内（据置期間1年以内）
信用保証料率	年0.80%（責任共有対象外）
連帯保証人	原則第三者保証人不要
担保	必要に応じ徴求

（本件に関するお問い合わせ先）

業務部 保証課 TEL 0776(33)8311

企業支援部 企業支援課 TEL 0776(33)8313



「金融・経営相談会」「創業・経営相談窓口（日曜窓口）」の開催について

3月の各相談会の日程をご案内します！

月日	時間	内容	場所
3月 8日（木）	10:00～15:00	金融・経営相談会	勝山商工会議所
25日（日）	9:00～17:00	創業・経営相談窓口 （日曜窓口）	当協会

当協会の担当スタッフが、創業や経営のお悩みについて親身に対応いたしますので、是非この機会にご利用ください。

また、相談会では併せて金融機関さま向けの保証相談業務も行っておりますので、近隣の会場にご来場ください。

*個別案件につきましては、事前に担当者までご連絡いただくとスムーズに対応できますので、ご協力をお願いいたします。

*日曜窓口は事前予約制となっておりますので、お気軽にお問合せください。

お問い合わせ

業務部 保証課 TEL 0776-33-8311

企業支援部 企業支援課 TEL 0776-33-8313



コンプライアンスに係る内部研修を行いました

平成30年1月24日（水）に、福井弁護士会民事介入暴力対策委員会委員長及び福井県暴力追放センター理事を務めておられる井上毅弁護士を講師にお招きし、コンプライアンスに係る内部研修を行いました。研修は「不当要求に対する現場対応について」と題して行われ、現場対応では冷静に事実を確認すること、判断が必要なことをその場で即断しないこと、組織全体で対応すること、暴力追放センター等関係機関と連携すること等、対応にあたり留意すべきことをご説明いただき、当協会の業務運営にとって有意義なものとなりました。

今後とも、役職員一丸となり反社会的勢力の排除に取り組んでまいります。



講師 井上弁護士



研修会の様子



中小企業景況調査を行いました

平成30年1月の景況調査を取りまとめましたのでお知らせいたします。

概要

- 今回調査における中小企業の景況感は、「業況」、「売上高」、「採算」で前回（平成29年4～6月）調査より改善し、全体的には持ち直している
- 来期(平成30年1～3月)については、「仕入価格」以外の全ての項目で悪化が予想されており、かつ、人手不足など人材に関する問題が深刻化していることなどから、先行き不透明な経営環境が見込まれる



保証動向 [平成29年度（4～12月末）]

- 平成29年度（4～12月末）の保証動向は、保証承諾額が前年比88.5%となった。資金使途別では「借替資金」が承諾全体の約5割を占めており、資金繰りの改善を図る需要は高い
- 代位弁済額は、前年比38.9%と減少したものの、依然として条件変更による返済緩和債権の残高は高水準で推移しており、予断を許さない状況にある

企業の声

- 今期は、国庫補助金等を利用しての売上が多くあり、当社の事業実績も近年になく良かった
- ここ1～2年安定して利益を出せるようになった。しかし、消費者ニーズの多様化や変化が著しく、それに対応するのが大変
- 受注はあるが、人手不足により増産できない
- 業界の先行きが不透明であり、後継者も無いので将来は廃業も考えている

景況アンケート

- 調査時期 平成29年12月
- 対象 当協会を利用する中小企業1,000企業
- 回答企業 432企業（回答率：43.2%）
- 対象期間 平成29年10～12月の実績（今期）、平成30年1～3月の予想（来期）
- 分析方法 DIとは、Diffusion Index（景気動向指数）の略で、各調査項目について<良い・やや良い>とする企業割合と、<悪い・やや悪い>とする企業割合の差を表したものです。また、前回DIとは平成29年7月調査時を差します。

1 総括



前回調査より持ち直している 来期は不透明な見通し

2 業況



前回調査より持ち直している 来期は厳しい見通し

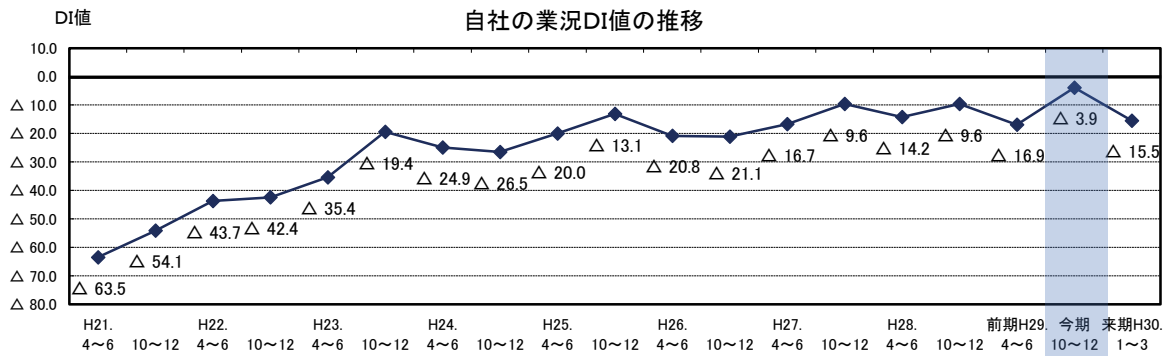

3 売上高



前回調査より持ち直している 来期は厳しい見通し

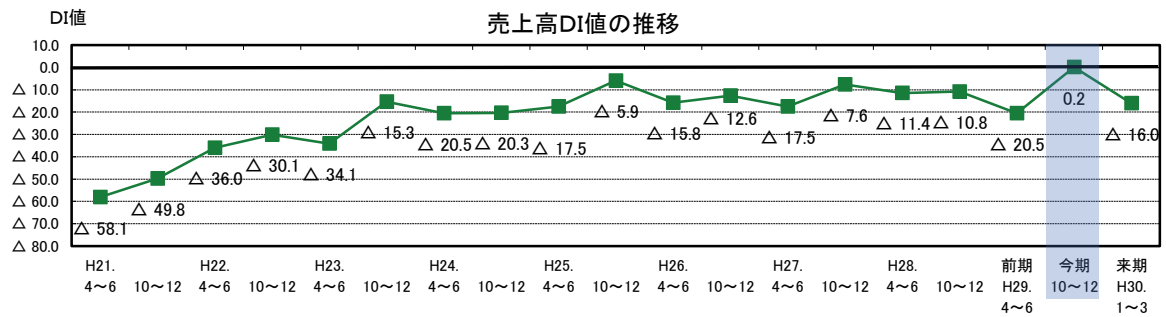

4 採算



前回調査より持ち直している 来期は厳しい見通し

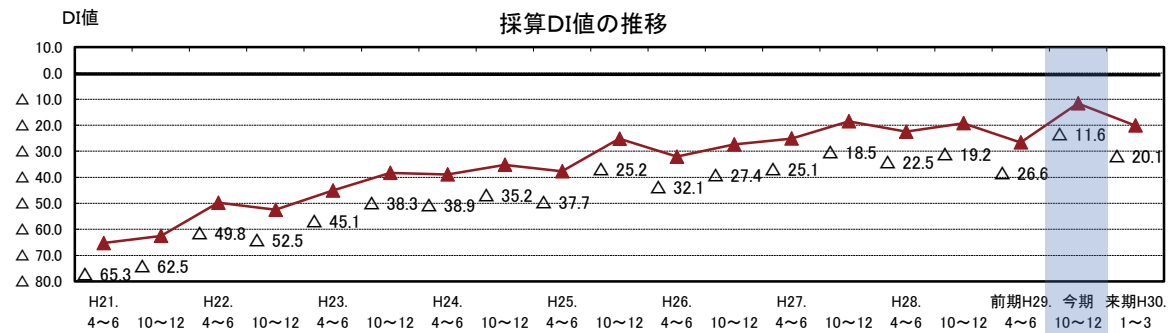

5 仕入価格



前回調査より厳しい 来期は横ばいの見通し

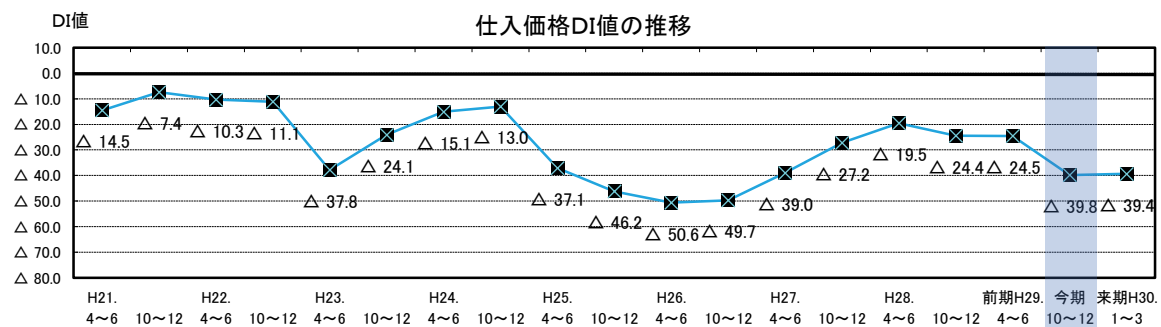

6 資金繰り

前回調査から横ばい 来期は厳しい見通し

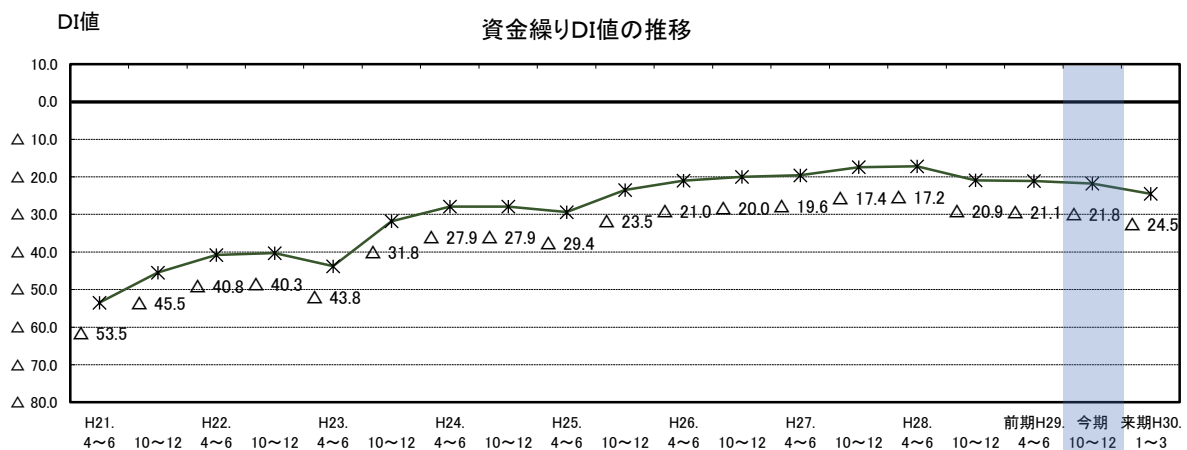

7 設備投資について



今後1年間のうちに設備投資を予定している企業は、432企業中、100企業（構成比23.1%）となり、前回調査（同21.1%）より増加

<設備投資の内容>

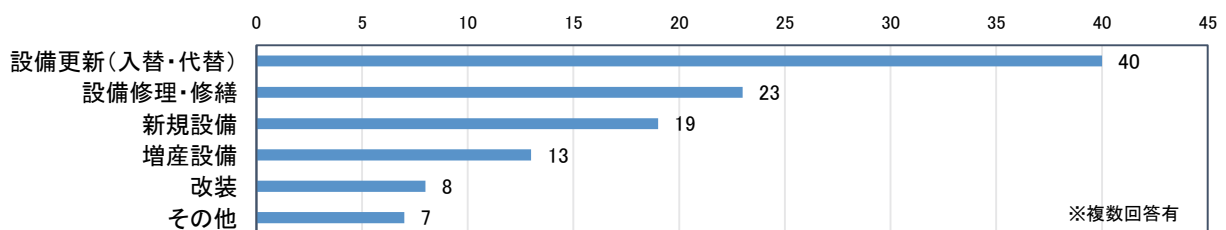

8 経営上の問題点



経営上の問題点としては、「売上・受注の減少」「人手不足」が依然として多く、「人手不足」「後継者問題」「人件費の増加」を挙げる企業の割合が高まっている

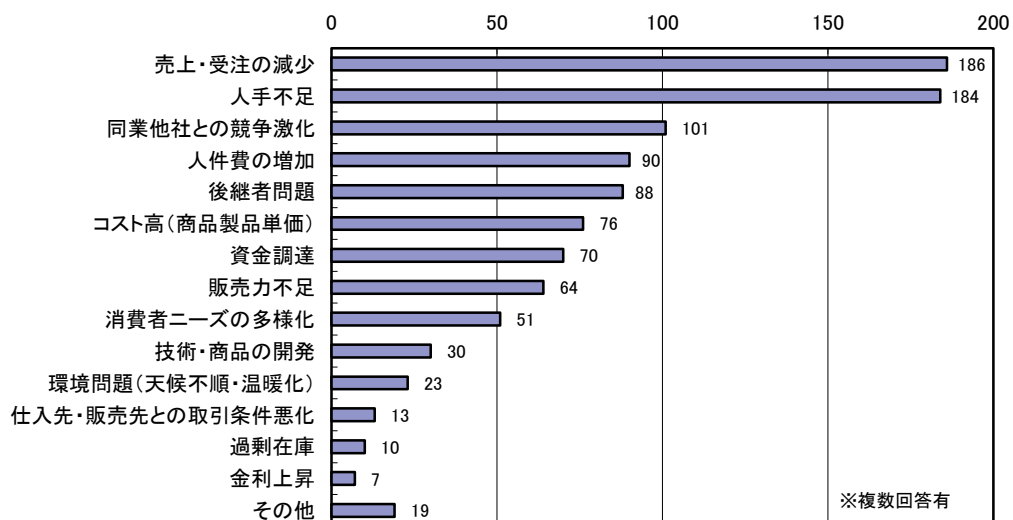

※当協会ホームページに調査の詳細を掲載しています。併せてご覧ください。

なお、今回調査には平成30年2月の大雪の影響は含まれておりません。

不動産競売情報

下記期間内に実施予定の競売事件について、ご案内いたします。

入札物件に関するお問い合わせは、管理部担当までご連絡願います。

なお、詳細情報については平成30年3月15日（木）より不動産競売物件情報サイト【<http://bit.sikkou.jp/>】でご覧いただけます。

【入札期間】

裁 判 所	福井本庁
入 札 期 間	平成30年3月30日（金）～平成30年4月6日（金）
開 札 日	平成30年4月11日（水） 午前10時
特 別 売 却	平成30年4月17日（火）～平成30年4月18日（水）

【入札物件】

あわら市 (宅地)	事 件 番 号 : 平成29年(ケ)第46号	
	所 在 : あわら市滝9字米ヶ谷	
	種 類 : 宅地1筆	383.47㎡
	売却基準価格 : 870,000円	
	買受可能価格 : 696,000円	
	担当 : 岩本	
あわら市 (雑種地)	事 件 番 号 : 平成29年(ケ)第46号	
	所 在 : あわら市滝61字的場、12字下の場	
	種 類 : 宅地3筆(現況:雑種地)	延1187.62㎡
	売却基準価格 : 730,000円	
	買受可能価格 : 584,000円	
	担当 : 岩本	
あわら市 (宅地)	事 件 番 号 : 平成28年(ケ)第85号	
	所 在 : あわら市布目6字別当田	
	種 類 : 宅地1筆	1012.30㎡
	売却基準価格 : 4,140,000円	
	買受可能価格 : 3,312,000円	
	担当 : 村中	

坂井市 (雑種地)	事 件 番 号 :	平成28年(ケ)第85号
	所 在 :	坂井市三国町新保36字下内籬甲、52字下外籬乙
	種 類 :	山林3筆(現況:雑種地) 延1,909.00㎡
	売却基準価格 :	2,660,000円
	買受可能価格 :	2,128,000円
		担当: 村中

越前市 (居宅・倉庫)	事 件 番 号 :	平成29年(ケ)第22号
	所 在 :	越前市国中町56字机田
	種 類 :	宅地2筆 998.07㎡
		居宅1棟(2階建) 延157.70㎡
		車庫・倉庫1棟 63.45㎡
		工場(現況:倉庫、2階建) 延127.99㎡
売却基準価格 :		2,080,000円
買受可能価格 :		1,664,000円
		担当: 山越

※掲載物件以外で不動産をお探しの方がおりましたら、お気軽にお問い合わせください。

お問い合わせ

管理部直通 TEL 0776-33-8320

30年1月の保証動向

- 保証承諾 1,621百万円 (前年比 116.5%)
- 保証債務残高 97,480百万円 (前年比 76.5%)
- 代位弁済 68百万円 (前年比 47.0%)

1月の保証承諾は、121件、16億21百万円（前年比116.5%）となり、1件当たりの承諾額は1,340万円（前年1,406万円）となりました。制度別では、借換に係る制度（協会・県・市）の合計が7億97百万円と全体の49.1%を占め、業種別では、建設業、卸売業、繊維品工業の順となりました。

なお、代位弁済は、14件（6企業）、68百万円（前年比47.0%）でした。

（単位：百万円、%）

	1月				当期中			
	件数	金額	前年比		件数	金額	前年比	
			件数	金額			件数	金額
保証承諾	121	1,621	122.2	116.5	1,660	20,155	90.6	90.2
保証債務残高					12,434	97,480	78.5	76.5
代位弁済	14	68	70.0	47.0	109	950	54.8	39.4

○保証承諾

◆業種別

業種別では、製造業5億21百万円（前年比154.2%）、非製造業11億円（同104.4%）。

上位3業種は、建設業5億50百万円（同337.7%）、卸売業2億36百万円（同52.4%）、繊維品工業1億99百万円（同89.3%）となりました。なお、眼鏡工業は2件、27百万円（同64.3%）となりました。

（金額 前年比）

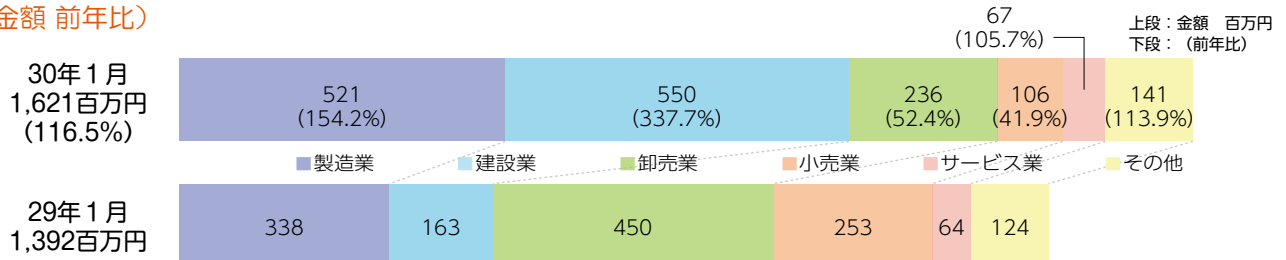

◆制度別

制度別では、協会制度11億72百万円（前年比103.5%）、県制度3億27百万円（同201.8%）、各市制度1億21百万円（同125.3%）となりました。

また、「創業」に係る保証は、17百万円（前年比110.3%）となりました。

（金額 構成比）

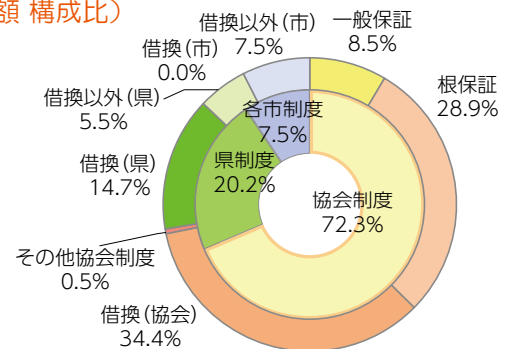

○代位弁済

◆業種別

上位3業種は、運送業29百万円、卸売業23百万円、サービス業16百万円、となり、原因別では、競争激化が7件（3企業）46百万円と全体の67.9%を占めました。

（金額 構成比）

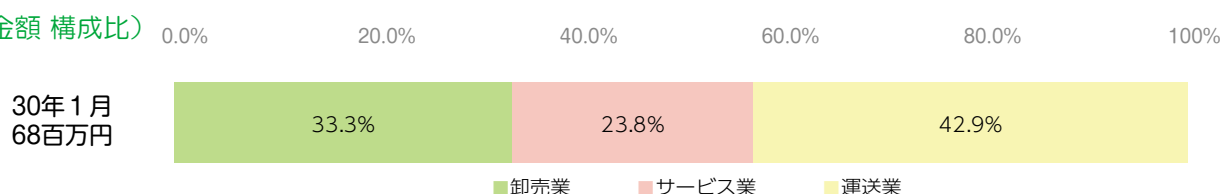

保証承諾

(単位：百万円、%)

月	27年度	28年度	29年度		
	金額	金額	件数	金額	前年比
4	2,415	1,598	118	1,264	79.1
5	2,145	1,717	154	1,550	90.3
6	3,360	3,006	213	2,511	83.5
7	3,934	2,770	166	2,014	72.7
8	4,025	2,955	167	2,525	85.4
9	4,688	2,976	211	2,712	91.1
10	2,841	1,918	146	1,622	84.6
11	2,412	1,727	155	1,523	88.2
12	3,719	2,285	209	2,814	123.2
1	2,159	1,392	121	1,621	116.5
2	2,576	1,883			
3	3,884	2,582			
合計	38,159	26,808	1,660	20,155	90.2

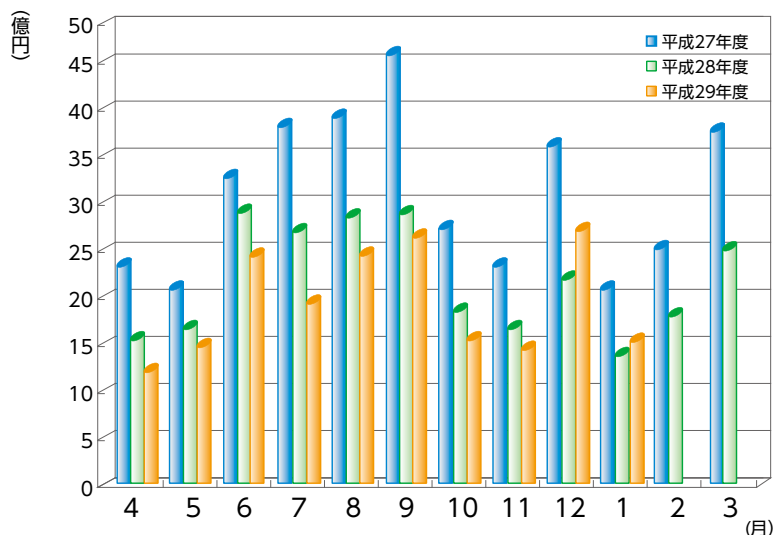

保証債務残高

(単位：百万円、%)

月	27年度	28年度	29年度		
	金額	金額	件数	金額	前年比
4	190,256	159,260	14,725	117,931	74.0
5	187,077	156,110	14,489	115,656	74.1
6	184,028	153,431	14,232	113,499	74.0
7	181,479	150,245	13,946	110,602	73.6
8	179,548	146,334	13,669	108,032	73.8
9	177,506	142,499	13,380	106,315	74.6
10	175,009	138,501	13,130	103,785	74.9
11	173,033	134,837	12,879	101,290	75.1
12	170,341	130,499	12,593	99,131	76.0
1	167,623	127,486	12,434	97,480	76.5
2	164,855	124,030			
3	162,268	120,543			
平均	176,085	140,315	13,548	107,372	76.5

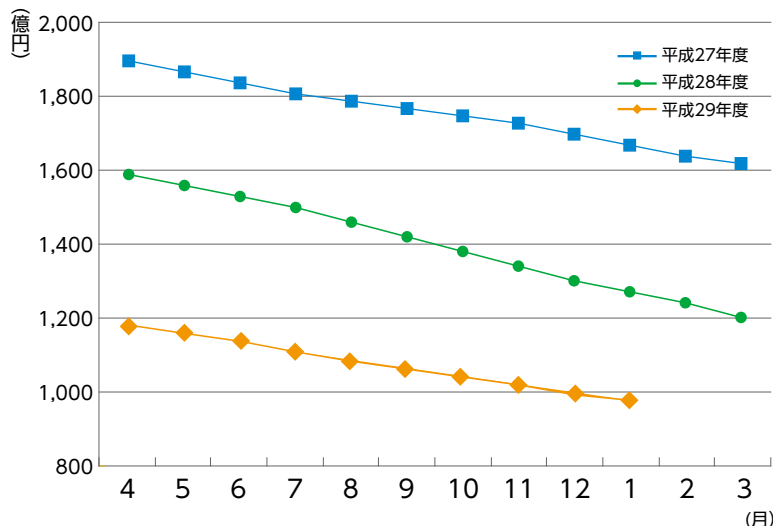

代位弁済

(単位：百万円、%)

月	27年度	28年度	29年度		
	金額	金額	件数	金額	前年比
4	562	270	9	50	18.5
5	357	222	12	62	27.8
6	319	179	21	242	135.2
7	375	541	7	137	25.3
8	93	306	13	58	19.0
9	121	329	10	93	28.4
10	162	257	5	43	16.7
11	76	65	8	32	49.5
12	386	99	10	166	166.8
1	313	145	14	68	47.0
2	378	351			
3	460	309			
合計	3,604	3,073	109	950	39.4

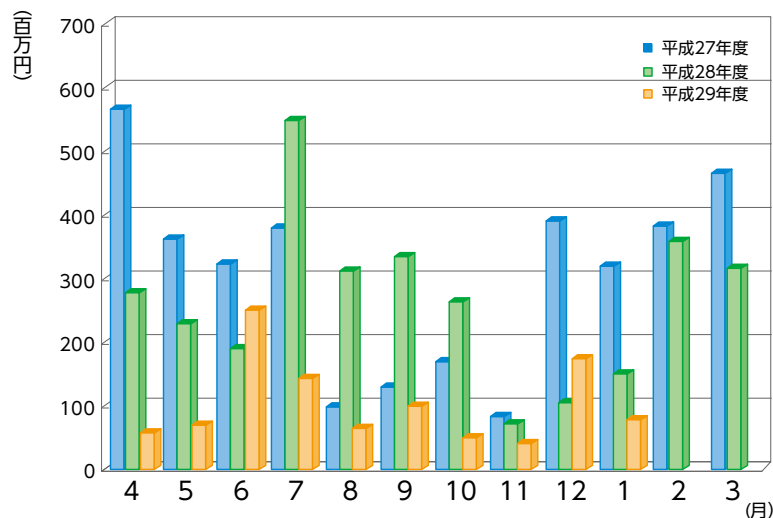

※百万円単位で四捨五入しているため、合計が一致しない場合があります。

1 事業概況

平成30年1月末

(単位：千円、%)

1月			項目		当期中		
前年同月比	件数	金額			件数	金額	前年同月比
/	/	/	保証	期首繰越	24	287,800	62.8
118.4	129	2,009,800	申込	本年中	1,709	20,985,214	87.5
-	-	-	拒	絶	-	-	-
357.1	2	10,000	申	込取消	40	401,490	37.2
6.0	/	1,000	査	定減額	/	119,110	25.3
/	/	/	調	査中	33	597,500	110.9
/	/	/	保証	期首繰越	15,055	121,600,137	74.4
116.5	121	1,620,840	承諾	本年中	1,660	20,154,914	90.2
111.1	1	3,000	保	証後取消	19	233,520	138.1
74.7	262	3,231,875	償	還	4,105	42,460,701	77.1
47.0	14	67,785	代	位弁済(元金)	109	944,144	39.4
/	/	/	貸	付報告未着	48	636,290	95.7
/	/	/	保	証債務残高	12,434	97,480,396	76.5
/	/	/	代	期首繰越	118	835,258	78.7
47.0	14	67,785	代	元金	109	944,144	39.4
39.5	-	406	位	利息	-	6,260	31.9
47.0	14	68,191	弁	計	109	950,404	39.4
1.5	-	432	回	収	8	41,508	30.2
-	-	-	償	却	-	-	-
/	/	/	求	償権残高	219	1,744,155	59.2

千円単位で四捨五入しているため、合計が一致しない場合があります。

2 業種別保証状況

平成30年1月末

(単位：千円、%)

保証承諾							業種	保証債務残高				代位弁済	
1月			当期中					件数	金額	前年比	構成比	当期中	
件数	金額	前年比	件数	金額	前年比	構成比						件数	金額
1	6,000	50.85	31	380,170	76.63	1.89	食料品工業	250	2,067,325	74.78	2.12	-	-
3	199,300	89.29	67	1,216,060	93.81	6.03	繊維品工業	613	6,293,234	78.04	6.46	1	15,827
-	-	-	14	106,100	255.66	0.53	木材・木製品工業	79	456,313	80.50	0.47	3	21,992
2	19,000	-	11	92,500	94.87	0.46	家具・建具工業	89	535,827	82.26	0.55	-	-
1	40,000	-	12	239,000	130.10	1.19	紙工業	90	755,169	51.00	0.77	3	32,333
-	-	-	-	-	-	-	製版・製本業	7	34,330	63.04	0.04	-	-
-	-	-	-	-	-	-	化学工業	17	60,392	73.94	0.06	-	-
-	-	-	-	-	-	-	石油・石炭製品工業	4	33,268	44.53	0.03	-	-
-	-	-	13	102,450	42.35	0.51	ゴム・プラスチック工業	123	907,093	59.14	0.93	-	-
-	-	-	1	2,000	40.00	0.01	ゴム製品製造業	6	26,765	58.42	0.03	-	-
-	-	-	1	4,800	-	0.02	皮革工業	3	6,682	116.49	0.01	-	-
-	-	-	7	196,000	119.51	0.97	窯業	79	1,117,120	75.15	1.15	1	785
1	32,000	-	26	476,800	82.63	2.37	機械工業	326	3,032,551	66.07	3.11	5	56,171
-	-	-	11	260,200	87.30	1.29	電気機器工業	118	1,013,117	68.96	1.04	1	8,908
-	-	-	2	29,200	208.57	0.14	車両工業	16	108,497	99.38	0.11	-	-
1	13,500	-	5	45,500	227.50	0.23	船舶工業	8	111,226	113.69	0.11	-	-
3	72,700	-	22	355,900	98.03	1.77	金属工業	226	1,770,213	75.89	1.82	-	-
2	40,000	-	8	160,650	159.85	0.80	ソフトウェア業	75	521,866	68.74	0.54	-	-
-	-	-	-	-	-	-	情報処理サービス業	2	7,502	57.03	0.01	-	-
-	-	-	-	-	-	-	農林漁業	1	4,997	60.31	0.01	-	-
10	98,040	98.73	120	1,205,700	83.91	5.98	その他の工業	697	4,095,231	78.26	4.20	7	7,579
24	520,540	154.23	351	4,873,030	91.05	24.18	製造業計	2,829	22,958,717	73.06	23.55	21	143,596
-	-	-	-	-	-	-	鉱業	-	-	-	-	-	-
-	-	-	1	69,000	-	0.34	土石採取業	18	350,971	66.44	0.36	-	-
-	-	-	1	5,700	-	0.03	木材伐出業	2	2,200	37.47	0.00	-	-
39	550,450	337.70	417	5,399,414	84.97	26.79	建設業	3,101	25,427,870	76.29	26.09	14	123,010
13	235,600	52.41	160	2,597,000	70.88	12.89	卸売業	1,398	14,341,569	74.36	14.71	13	197,485
17	105,950	41.91	307	2,771,630	83.14	13.75	小売業	2,060	14,315,632	79.50	14.69	27	205,089
6	27,000	151.60	120	904,590	142.25	4.49	飲食店	781	3,207,234	81.49	3.29	12	184,655
1	20,000	38.24	13	159,600	50.83	0.79	不動産業	145	1,154,555	75.10	1.18	-	-
5	92,200	269.99	45	846,300	110.70	4.20	運送業	370	4,217,699	84.93	4.33	2	29,229
-	-	-	-	-	-	-	貨物運送取扱業	-	-	-	-	-	-
-	-	-	1	7,000	140.00	0.03	倉庫業	10	117,200	73.51	0.12	-	-
-	-	-	1	4,000	-	0.02	電気・ガス・熱供給・水道業	11	107,089	57.24	0.11	-	-
-	-	-	19	433,390	299.51	2.15	印刷業	152	1,554,962	91.38	1.60	4	6,239
-	-	-	-	-	-	-	出版業	-	-	-	-	-	-
15	67,100	105.67	215	1,993,760	118.74	9.89	サービス業	1,504	9,503,083	77.75	9.75	16	61,102
1	2,000	21.16	5	8,500	13.95	0.04	保険媒介代理業	32	71,029	75.76	0.07	-	-
-	-	-	4	82,000	241.18	0.41	通信業	21	150,584	146.21	0.15	-	-
97	1,100,300	104.39	1,309	15,281,884	89.94	75.82	非製造業計	9,605	74,521,679	77.58	76.45	88	806,809
121	1,620,840	116.48	1,660	20,154,914	90.21	100.00	合計	12,434	97,480,396	76.46	100.00	109	950,404

千円単位で四捨五入しているため、合計が一致しない場合があります。

3

金融機関別保証状況

平成30年1月末

(単位：千円、%)

保証承諾							金融機関	保証債務残高				代位弁済		
1月			当期中					件数	金額	前年比	構成比	当期中		
件数	金額	前年比	件数	金額	前年比	構成比						件数	金額	代弁率
28	555,300	137.07	336	5,271,530	66.97	26.16	福井銀行	3,271	33,339,899	72.20	34.20	34	594,901	1.78
13	191,200	193.52	219	3,224,430	81.24	16.00	北陸銀行	2,609	19,419,277	68.88	19.92	12	37,559	0.19
-	-	-	6	94,500	71.59	0.47	北國銀行	48	399,064	90.91	0.41	-	-	-
-	-	-	1	6,000	-	0.03	滋賀銀行	4	111,955	93.85	0.11	-	-	-
-	-	-	1	800	3.64	0.00	京都銀行	4	23,727	88.82	0.02	-	-	-
41	746,500	148.14	563	8,597,260	71.68	42.66	地方銀行計	5,936	53,293,922	71.10	54.67	46	632,460	1.19
-	-	-	2	5,800	100.00	0.03	みずほ銀行	10	68,644	38.00	0.07	-	-	-
-	-	-	2	16,000	160.00	0.08	三菱東京UFJ銀行	19	205,551	77.69	0.21	-	-	-
1	20,000	-	2	30,000	-	0.15	三井住友銀行	10	165,028	77.64	0.17	-	-	-
-	-	-	-	-	-	-	りそな銀行	2	49,134	40.91	0.05	-	-	-
1	20,000	-	6	51,800	327.85	0.26	都市銀行計	41	488,357	62.78	0.50	-	-	-
20	269,090	75.76	200	2,981,994	110.75	14.80	福邦銀行	1,453	12,625,986	82.22	12.95	17	87,201	0.69
20	269,090	75.76	200	2,981,994	110.75	14.80	第二地銀協加盟行計	1,453	12,625,986	82.22	12.95	17	87,201	0.69
44	439,750	110.11	695	6,103,910	114.88	30.28	福井信用金庫	3,816	21,978,870	83.64	22.55	35	185,530	0.84
6	75,000	657.89	76	977,300	108.07	4.85	敦賀信用金庫	442	3,168,578	91.22	3.25	7	35,465	1.12
3	7,500	-	33	247,500	97.64	1.23	小浜信用金庫	209	1,100,371	85.63	1.13	1	785	0.07
6	63,000	87.14	71	815,750	95.08	4.05	越前信用金庫	437	3,607,594	88.75	3.70	3	8,964	0.25
-	-	-	2	17,000	218.51	0.08	京都都信用金庫	17	60,363	97.49	0.06	-	-	-
-	-	-	-	-	-	-	信金中央金庫	-	-	-	-	-	-	-
59	585,250	121.15	877	8,161,460	111.24	40.49	信用金庫計	4,921	29,915,776	85.07	30.69	46	230,744	0.77
-	-	-	14	362,400	142.49	1.80	商工組合中央金庫	81	1,142,328	95.00	1.17	-	-	-
-	-	-	-	-	-	-	日本政策金融公庫 (中小企業事業)	-	-	-	-	-	-	-
-	-	-	-	-	-	-	日本政策金融公庫 (国民生活事業)	1	10,875	95.39	0.01	-	-	-
-	-	-	14	362,400	142.49	1.80	政府系計	82	1,153,203	94.92	1.18	-	-	-
-	-	-	-	-	-	-	三井住友信託銀行	-	-	-	-	-	-	-
-	-	-	-	-	-	-	あおぞら銀行	-	-	-	-	-	-	-
-	-	-	-	-	-	-	横浜幸銀信用組合	-	-	-	-	-	-	-
-	-	-	-	-	-	-	福井市農業協同組合	-	-	-	-	-	-	-
-	-	-	-	-	-	-	花咲ふくい農業協同組合	-	-	-	-	-	-	-
-	-	-	-	-	-	-	福井丹南農業協同組合	-	-	-	-	-	-	-
-	-	-	-	-	-	-	福井県信用農業協同組合連合会	1	3,153	22.12	0.00	-	-	-
-	-	-	-	-	-	-	越前たけふ農業協同組合	-	-	-	-	-	-	-
-	-	-	-	-	-	-	その他合計	1	3,153	19.87	0.00	-	-	-
121	1,620,840	116.48	1,660	20,154,914	90.21	100.00	合計	12,434	97,480,396	76.46	100.00	109	950,404	0.97

千円単位で四捨五入しているため、合計が一致しない場合があります。

4 市町別保証状況

平成30年1月末

(単位：千円、%)

保証承諾							地区	保証債務残高			
1月			当期中					件数	金額	前年比	構成比
件数	金額	前年比	件数	金額	前年比	構成比					
45	701,390	100.72	612	7,454,980	83.27	36.99	福井市	4,695	37,530,994	75.00	38.50
2	2,600	7.03	59	780,200	144.16	3.87	あわら市	308	2,664,538	81.75	2.73
7	81,500	73.42	165	2,029,000	102.40	10.07	坂井市	1,241	9,089,626	78.42	9.32
3	53,000	514.56	27	278,900	49.00	1.38	吉田郡 永平寺町	221	1,613,211	63.85	1.65
57	838,490	98.10	863	10,543,080	87.54	52.31	福井・坂井地域	6,465	50,898,368	75.50	52.21
9	155,300	158.15	70	987,250	115.66	4.90	大野市	489	4,581,816	84.66	4.70
2	11,000	45.83	33	400,300	50.70	1.99	勝山市	313	2,269,960	81.01	2.33
11	166,300	136.09	103	1,387,550	84.44	6.88	奥越地域	802	6,851,776	83.42	7.03
11	103,350	117.58	205	2,077,210	82.26	10.31	鯖江市	1,466	9,947,873	73.32	10.20
18	249,500	146.08	177	2,186,300	99.51	10.85	越前市	1,323	9,323,720	69.99	9.56
—	—	—	3	86,500	221.79	0.43	今立郡 池田町	32	280,654	78.88	0.29
1	20,000	—	14	168,550	123.93	0.84	南条郡 南越前町	76	652,145	91.10	0.67
3	34,500	345.00	45	401,790	89.83	1.99	丹生郡 越前町	334	2,772,420	83.50	2.84
33	407,350	151.60	444	4,920,350	92.06	24.41	丹南地域	3,231	22,976,810	73.45	23.57
11	133,200	137.46	117	1,754,250	98.21	8.70	敦賀市	1,015	9,489,904	85.19	9.74
4	27,500	56.12	36	502,800	89.38	2.49	小浜市	313	2,896,215	74.93	2.97
3	41,000	—	31	356,000	109.47	1.77	三方郡 美浜町	146	1,252,502	82.31	1.28
1	4,000	—	26	258,464	74.11	1.28	大飯郡 高浜町	188	1,350,897	72.52	1.39
1	3,000	—	19	130,870	172.65	0.65	大飯郡 おおい町	93	552,191	87.89	0.57
—	—	—	18	199,200	116.15	0.99	三方上中郡 若狭町	145	734,735	82.48	0.75
20	208,700	143.04	247	3,201,584	97.90	15.88	嶺南地域	1,900	16,276,444	81.75	16.70
—	—	—	3	102,350	252.72	0.51	県外	36	476,998	71.89	0.49
121	1,620,840	116.48	1,660	20,154,914	90.21	100.00	合計	12,434	97,480,396	76.46	100.00

千円単位で四捨五入しているため、合計が一致しない場合があります。

5 資金使途別保証状況

平成30年1月末

(単位：千円、%)

1月				資金使途	当期中			
件数	金額	前年比	構成比		件数	金額	前年比	構成比
102	1,536,050	122.20	94.77	運 転	1,406	18,684,084	89.84	92.70
18	81,790	75.34	5.05	設 備	182	1,092,590	94.97	5.42
1	3,000	11.54	0.19	運 転 ・ 設 備	72	378,240	95.58	1.88
121	1,620,840	116.48	100.00	合計	1,660	20,154,914	90.21	100.00

千円単位で四捨五入しているため、合計が一致しない場合があります。

6

制度別保証状況

平成30年1月末
(単位：千円、%)

保証承諾							制度	保証債務残高				代位弁済			
1月			当期中					件数	金額	前年比	構成比	当期中			
件数	金額	前年比	件数	金額	前年比	構成比						件数	金額	前年比	構成比
76	1,172,240	103.50	993	15,244,294	90.83	75.64	協会制度	6,800	68,311,343	78.03	70.08	72	779,199	54.79	81.99
18	137,840	87.13	214	2,200,320	72.54	10.92	一般保証	2,404	14,309,653	69.13	14.68	18	164,999	62.80	17.36
-	-	-	5	82,000	118.84	0.41	経営安定関連保証	153	913,148	67.12	0.94	-	-	-	-
16	419,300	119.68	156	3,002,100	75.63	14.90	根保証（手貸）	523	9,038,428	73.84	9.27	5	86,705	32.96	9.12
-	-	-	-	-	-	-	根保証（割引）	1	10,000	45.45	0.01	-	-	-	-
-	-	-	4	165,000	67.07	0.82	当座貸越根保証	12	455,454	83.04	0.47	-	-	-	-
1	10,000	100.00	29	145,500	67.52	0.72	事業者カードローン当座貸越根保証	105	478,839	72.87	0.49	-	-	-	-
1	2,000	-	19	109,700	169.29	0.54	創業等・創業関連保証	69	215,987	150.80	0.22	1	277	10.93	0.03
-	-	-	1	24,000	20.55	0.12	流動資産担保融資保証	7	174,226	54.73	0.18	-	-	-	-
3	6,500	-	44	153,200	96.44	0.76	小口零細企業保証	283	452,153	85.93	0.46	1	1,699	189.68	0.18
-	-	-	1	80,000	333.33	0.40	特定社債保証	30	1,032,880	51.20	1.06	-	-	-	-
12	261,500	56.72	280	4,794,300	68.05	23.79	借換保証	2,594	32,758,370	74.67	33.61	31	397,004	57.87	41.77
-	-	-	-	-	-	-	東日本大震災復興緊急保証	5	98,086	78.02	0.10	-	-	-	-
-	-	-	-	-	-	-	経営力強化保証	2	13,043	16.27	0.01	-	-	-	-
-	-	-	12	660,374	892.40	3.28	事業再生計画実施関連保証	25	978,948	322.69	1.00	-	-	-	-
-	-	-	7	15,000	-	0.07	創業フォロー型当座貸越根保証「ステップ」	7	15,000	-	0.02	-	-	-	-
-	-	-	13	94,200	-	0.47	新規・再利用推進保証「きずな」	13	88,598	-	0.09	-	-	-	-
-	-	-	4	42,000	19.82	0.21	ふくいスクラム保証	15	226,864	149.72	0.23	1	3,840	-	0.40
9	296,000	365.43	121	3,394,300	224.14	16.84	長期あんしん借換保証	171	4,582,410	334.62	4.70	3	86,600	-	9.11
-	-	-	2	40,600	169.17	0.20	新連携体支援保証	7	186,876	778.65	0.19	-	-	-	-
-	-	-	-	-	-	-	経営力向上関連保証	1	67,994	-	0.07	-	-	-	-
16	39,100	-	80	233,700	-	1.16	地域連携当座貸越根保証「YELL」	73	215,700	-	0.22	-	-	-	-
-	-	-	1	8,000	-	0.04	その他	300	1,998,687	64.79	2.05	12	38,075	21.29	4.01
15	327,450	201.78	207	2,881,920	83.08	14.30	県制度	2,873	22,600,872	70.16	23.19	18	130,493	13.80	13.73
3	50,000	240.62	49	653,390	80.60	3.24	中小企業育成資金（一般）	460	2,469,931	65.23	2.53	2	3,419	2.33	0.36
2	10,850	217.00	28	81,750	84.50	0.41	（小口）	207	292,303	79.57	0.30	-	-	-	-
1	20,000	64.52	15	338,000	65.11	1.68	経営安定資金	885	4,632,010	59.66	4.75	6	27,794	10.13	2.92
-	-	-	-	-	-	-	関連倒産防止資金	2	3,527	29.47	0.00	-	-	-	-
-	-	-	2	23,500	49.68	0.12	中小企業再生支援資金	24	401,085	85.10	0.41	-	-	-	-
3	118,000	126.88	38	828,770	47.77	4.11	資金繰り円滑化支援資金	946	11,715,686	69.79	12.02	7	85,210	39.44	8.97
4	121,000	-	17	628,000	-	3.12	福井県長期借換支援資金	15	543,400	-	0.56	-	-	-	-
-	-	-	3	68,000	137.10	0.34	産業活性化支援資金	133	1,592,824	78.47	1.63	-	-	-	-
2	7,600	60.80	54	257,510	122.16	1.28	開業支援資金	152	543,462	130.53	0.56	3	14,070	299.03	1.48
-	-	-	1	3,000	-	0.02	その他	49	406,644	70.13	0.42	-	-	-	-
16	55,150	129.83	231	967,350	109.48	4.80	福井市制度	1,395	2,953,815	88.12	3.03	9	22,010	227.78	2.32
14	47,650	179.95	195	680,240	100.66	3.38	小規模企業者サポート資金	1,140	1,913,313	91.90	1.96	6	5,298	90.43	0.56
-	-	-	9	123,600	138.68	0.61	経営安定借換資金	105	538,950	78.02	0.55	-	-	-	-
-	-	-	4	43,080	67.10	0.21	効率アップ設備促進資金	32	152,589	91.78	0.16	-	-	-	-
-	-	-	1	3,000	24.39	0.02	ものづくり開発支援資金	16	102,963	55.87	0.11	-	-	-	-
2	7,500	250.00	22	117,430	278.27	0.58	創業支援資金	98	223,706	120.89	0.23	2	9,487	1,451.38	1.00
-	-	-	-	-	-	-	その他	4	22,294	51.04	0.02	1	7,225	-	0.76
-	-	-	20	108,450	55.90	0.54	敦賀市制度	227	448,418	80.92	0.46	1	233	2.55	0.03
-	-	-	4	36,000	138.46	0.18	中小企業経営安定資金	26	92,399	94.66	0.10	-	-	-	-
-	-	-	16	72,450	43.13	0.36	小規模事業者特別資金	201	356,019	78.08	0.37	1	233	38.74	0.03
4	29,500	132.88	85	453,910	66.09	2.25	鯖江市制度	634	1,869,849	70.56	1.92	7	14,079	90.31	1.48
2	6,500	101.56	38	115,510	154.34	0.57	小規模企業者特別資金	303	432,258	76.16	0.44	-	-	-	-
2	23,000	145.57	47	338,400	55.30	1.68	中小企業振興資金	320	1,404,500	69.29	1.44	6	12,272	-	1.29
1	16,000	123.08	6	56,000	145.45	0.28	大野市制度	48	319,708	98.15	0.33	1	1,306	26.24	0.14
1	16,000	123.08	6	56,000	145.45	0.28	中小企業資金	31	164,261	102.46	0.17	1	1,306	-	0.14
-	-	-	6	17,500	51.30	0.09	勝山市制度	69	104,815	81.10	0.11	1	3,084	-	0.32
-	-	-	6	17,500	51.30	0.09	小規模企業振興対策資金	67	101,456	80.75	0.10	1	3,084	-	0.32
6	14,000	155.56	63	249,190	98.61	1.24	越前市制度	341	710,869	98.71	0.73	-	-	-	-
6	14,000	155.56	63	249,190	98.61	1.24	小規模企業者支援特別資金	341	710,869	98.71	0.73	-	-	-	-
3	6,500	-	49	176,300	-	0.88	坂井市制度	47	160,708	-	0.17	-	-	-	-
3	6,500	-	49	176,300	-	0.88	中小企業者等振興資金（一般資金）	47	160,708	-	0.17	-	-	-	-
-	-	-	-	-	-	-	小浜市制度	-	-	-	-	-	-	-	-
-	-	-	-	-	-	-	中小企業振興資金	-	-	-	-	-	-	-	-
121	1,620,840	116.48	1,660	20,154,914	90.21	100.00	合計	12,434	97,480,396	76.46	100.00	109	950,404	39.38	100.00

千円単位で四捨五入しているため、合計が一致しない場合があります。

協会保証制度

※一般保証枠（2億8,000万円）内での取扱いとなる主な制度

平成30年2月現在

制度名	保証対象	保証限度	資金使途	保証期間	信用保証料率 (年.%)	有担保 (※1)	担保
普通保証	資本金3億円以下 (卸売業1億円以下、小売業・サービス業5,000万円以下)又は従業員300人以下(卸売業・サービス業100人以下、小売業50人以下) (政令特例業種はその定めによる)	個人・会社 2億円 組合等 4億円	運 転 設 備	7年以内 15年以内	0.45~1.90	○	必要に 応じ
無担保保証		8,000万円 (無担保無保証人保証含む)					○
根保証	手形貸付 手形割引・ 電子記録 債権割引	個人・会社 2億8,000万円 組合等 4億8,000万円	運 転	2年以内	0.45~1.90	○	必要に 応じ
					0.39~1.62	○	
当座貸越(貸付専用型)根保証	予め一定の極度額・期間を定め、その範囲内で反復・継続して借入が受けられます。	1企業 100万円以上 2億8,000万円以内	運 転 設 備	1年 若しくは 2年	0.39~1.62	○	5,000万円 超は原則 として必要
事業者カードローン当座貸越根保証	小口資金を一定の期間カードを用いて反復継続して利用できます。	1企業 100万円以上 2,000万円以内	運 転 設 備	1年 若しくは 2年	0.39~1.62	○	原則不要
小口零細企業保証	従業員20人以下(商業・サービス業(宿泊業・娯楽業を除く)5人以下)の小規模企業者	1,250万円 (既保証融資残高を含めて 1,250万円以内)	事業資金	7年以内	0.50~2.20	○	原則不要
					特別小口保険成立 0.70		不要
ふくいスクラム保証	事業資金を金融機関との協調により連携して支援	8,000万円	事業資金	10年以内	0.35~1.80		不要
長期あんしん借換保証	保証付き既往借入金の長期借換	2億8,000万円	運 転	15年以内	0.45~1.90	○	必要に 応じ
新連携体支援保証	新連携体支援事業の支援を受け策定した事業計画を有する中小企業者	2億8,000万円	事業資金	20年以内	0.45~1.90	○	必要に 応じ
創業フォロー型当座貸越根保証(事業者カードローン)「ステップ」	業歴6か月以上5年未満の中小企業者	300万円	事業資金	2年	0.39~1.62	○	原則 不要
新規・再利用推進保証「きずな」	保証申込時点において、当協会の保証残高が無い中小企業者	2,000万円	事業資金	10年以内	0.36~1.52		不要

※特別保証枠の取扱いとなる主な制度

経営安定関連保証	取引先の倒産、事業活動の制限、災害等突発的事由等により経営の安定に支障が生じている中小企業者	個人・会社 2億8,000万円 (ただし6号認定[破綻金融機関等関係]の場合3億8,000万円) 組合等 4億8,000万円	運 転 設 備	7年以内	経営安定関連特例成立	1~6号 0.80	必要に 応じ
						7・8号 0.68	
流動資産担保融資保証	事業者に対する売掛債権又は棚卸資産を保有する中小企業者	2億円 (保証割合80%)	事業資金	1年 (ただし、個別保証の場合は、1年以内)	借入極度額 (借入金額)に対し 0.68		必要
中小企業特定社債保証	社債を発行し資金調達をする中小企業者	4億5,000万円	運 転 設 備	2年以上 7年以内	0.45~1.90	○	2億円超は 原則必要
借換保証	経営安定関連保証による借換	個人・会社 2億8,000万円 (ただし6号認定[破綻金融機関等関係]の場合3億8,000万円) 組合等 4億8,000万円	返済資金	10年以内	経営安定関連特例成立	1~6号 0.80 7・8号 0.68	必要に 応じ
	条件変更改善型借換保証による借換		事業資金	15年以内	0.45~1.90	○	
	一般保証による借換	保証対象、保証限度額、資金使途、その他の保証条件に関しては、それぞれの種類の保証における保証条件によるものとします。					
事業再生計画実施関連保証(経営改善サポート保証)	債権者全員の合意が成立した経営改善・再生計画に基づき事業再生を行う中小企業者	個人・会社 2億8,000万円 組合等 4億8,000万円	事業資金	一括返済 1年以内 分割返済 15年以内	責任共有制度対象 0.68 責任共有制度対象外 0.80		必要に 応じ
創業等関連保証	事業開始に係る具体的計画を有する創業者及び創業者である中小企業者	個人・会社 1,500万円(※2) (自己資金と同額が保証限度額となる場合があります。)	運 転 設 備	10年以内	0.80		不要
創業関連保証(再挑戦支援保証含む)		個人・会社 1,000万円(※2)	運 転 設 備	10年以内	0.80		

一括支払契約保証を除く保証について、「会計参与」を設置していることを登記により確認できる書類の提出を受けた場合、0.1%の割引を行います。

(※1) 担保提供(人的担保を除く)がある場合は0.1%の割引を行います。

(※2) 創業等関連保証、創業関連保証、支援創業関連保証、再挑戦支援保証を併用した場合の限度額は、3,000万円となります。

創業等関連保証、創業関連保証、支援創業関連保証、再挑戦支援保証、一般分に係る無担保保証の合計額は8,000万円以下となります。

福井県制度融資

平成30年2月現在

制度名		保証対象	保証限度	資金使途	保証期間	信用保証料率 (年%)	保証付利率 (年%)	担保
中小企業育成資金	(一般)	中小企業者	8,000万円	運 転 設 備	7年以内 10年以内	0.35～1.70	1.50	必要に 応じ
	企業の育児・介護・再雇用支援分 企業の女性活躍推進分	【企業の育児・介護・再雇用支援分】 【女性活躍推進分】						
	(小口)	小規模企業者	1,250万円 (既存の保証付融資残高を含む)	運 転 設 備	7年以内	0.40～1.96 (※1の場合) 0.70	1.20	
経営安定資金		①売上高等、前年または2年前の同期に比して3%以上減少している中小企業者 ②原子力発電所運転停止の影響を受けたことにより、売上高等の減少が見込まれる中小企業者	8,000万円	運 転 設 備	7年以内	0.35～1.70	1.30	必要に 応じ
為替変動対策分		急激な為替変動の影響を受けたことにより資金繰りが悪化している中小企業者				(※2の場合 3～6号) 0.70	1.20	
セーフティネット保証支援分		中小企業信用保険法第2条第5項第5号に該当する中小企業者				(※2の場合 7・8号) 0.60	1.30	
関連倒産防止資金		倒産企業に対し、売掛債権等を有する中小企業者	8,000万円 (ただし、売掛債権等の範囲内)	運 転	5年以内	0.23～1.49 (※2の場合) 0.80	1.30 1.20	
中小企業再生支援資金		経営改善計画等に従って再生事業を実施する中小企業者	一計画当たり 8,000万円 経営改善計画等に基づく再生事業の実施に必要な事業資金		10年以内	0.68	2.00	不要
資金繰り円滑化支援資金		経営改善計画に基づく借換えにより資金繰り及び経営の改善が可能な中小企業者	8,000万円 (新たな事業資金は、既往借入金の借換額を限度とし、借換後の月々の返済額が借換前より減少すること)		10年以内	0.35～1.70 (※1の場合) 0.70 (※2の場合 1～6号) 0.80 (※2の場合 7・8号) 0.68	2.00 1.70 2.00	必要に 応じ
長期借換支援資金		既往借入金の全部または一部について返済条件の緩和を行っており、ローカルベンチマークを活用して事業の強み・弱みなど経営課題の把握に取り組む中小企業者	8,000万円		15年以内	0.35～1.70 (※1の場合) 0.80	(10年以内) 2.00 (10年超) 2.40	必要に 応じ
開業支援資金	(無担保)	県内にて新たに事業を開始または1年未満の中小企業者	2,500万円 (事業資金総額1,000万円を超える部分は自己資金額を限度)	運 転 設 備	5年以内 7年以内	0.80	1.20	必要
	おもてなし産業支援分	菓子店等・飲食店・旅館を創業又は新商品開発を図る中小企業者						
	(有担保)	県内にて新たに事業を開始する方または1年未満の中小企業者	1億円	運 転 設 備	7年以内 10年以内	0.35～1.70	1.30	
産業活性化支援資金	おもてなし産業支援分	菓子店等・飲食店・旅館の改修・新築、新商品開発を行う中小企業者	1億5,000万円 (うち、運転資金8,000万円)	運 転 設 備	7年以内 15年以内	0.35～1.70	(10年以内) 1.30 (10年超) 1.70	必要に 応じ
	経営活性化支援分	商工会議所・商工会の経営指導員のもと、新分野進出や新商品の開発等の経営革新を図る中小企業者	1億5,000万円 (うち、運転8,000万円)			0.35～1.70		
	新事業展開等支援分	①中小企業新事業活動促進法等の事業計画を進める中小企業者	1億5,000万円 (農工商等連携促進法及び地域資源活用促進法の認定に基づく資金8,000万円)	運 転 設 備	7年以内 15年以内	0.35～1.70 (※3の場合) 0.68		
		②「ふくい逸品創造ファンド事業」に基づく助成事業を実施した中小企業者	8,000万円					
		③「新成長産業創出支援」に基づく補助事業を実施した中小企業者	1億5,000万円 (うち、運転8,000万円)					
		④「新分野展開スタートアップ支援事業」に基づく助成事業を実施した中小企業者	8,000万円					
⑤嶺南地域企業特別支援チームが支援し、承認を受けた中小企業者	1億5,000万円 (うち、運転8,000万円)							
⑥「ふくい手しごと」に認定された伝統工芸品等の製造技術の維持承継に向け承認を受けた中小企業者	8,000万円							
県外・海外販路開拓支援分	県内に本社(本店)があり、県外又は海外への県産品の販路開拓のための事業計画を進め、県の承認を受けた中小企業者	1億5,000万円 (うち、運転8,000万円)			0.35～1.70 (※3の場合) 0.68 (※4の場合) 0.98			
事業承継支援分	後継者不在等により存続見通しがつかない県内中小企業から事業資産の譲渡等により事業基盤の全部または一部を承継する中小企業者				0.35～1.70			
オープンイノベーション支援資金	ふくいオープンイノベーション推進機構の支援により、県の承認を受けた中小企業者	1億5,000万円 (うち、運転8,000万円)	運 転 設 備	7年以内 15年以内	0.35～1.70	(10年以内) 1.30 (10年超) 1.70		
IoT・AI等導入支援資金	IoTやAIを用いた設備の導入により、「付加価値額」および「経常利益」の向上が見込まれる事業計画を進める者として、県の承認を受けた中小企業者	1,500万円	設 備	5年以内	0.35～1.70	0.60		

※1 特別小口保険成立分 ※2 経営安定関連特例成立分
 ※3 経営革新関連特例、農工商等連携事業関連特例、地域産業資源活用事業関連特例成立分 ※4 海外投資関係保険成立分

各市制度融資

平成30年2月現在

制度名	保証対象	保証限度	資金使途・保証期間	信用保証料率 (年%)	保証付貸付利率 (年%)			
福井市	福井市小規模企業者サポート資金	福井市内で業歴1年以上の小規模企業者 1,250万円 (既保証融資残高との合計で1,250万円の範囲内)	運転設備 運転・設備併用	5年以内 7年以内 7年以内	保証料補給 全額 特別小口保険成立 0.70	1.20		
	福井市社会貢献サポート資金	福井市内で業歴1年以上の、子育てファミリー応援企業として登録されている企業等 3,500万円	運転設備 運転・設備併用	5年以内 10年以内 10年以内	保証料補給 2分の1	5年以内 1.40 10年以内 1.70		
	福井市経営安定借換資金	福井市内で業歴1年以上の最近3か月間の売上高が、前年同期と比較し、3%以上減少しているなどの中小企業者 4,000万円 (月返済額が減少すれば限度額の範囲内で追加融資可)	借換	10年以内 (一般保証枠にて借り換える場合は、それぞれの保証条件による)	保証料補給 4分の1	7年以内 1.90以下 10年以内 2.40以下 経営安定関連特例1~6号成立 0.80 7年以内 1.60以下 10年以内 2.10以下 経営安定関連特例7・8号成立 0.68 7年以内 1.90以下 10年以内 2.40以下		
	福井市効率アップ設備促進資金	福井市内で業歴1年以上の、設備を導入し、生産性の向上や経費の削減が見込まれる中小企業者 2,500万円	設備	10年以内	保証料補給 全額	1.30		
	福井市ものづくり開発支援資金	福井市内で業歴1年以上の、製造業、ソフトウェア業を営んでいる、または新たに営もうとする中小企業者 3,000万円 (総事業費の8割を限度)	運転設備 運転・設備併用	5年以内 10年以内 10年以内	保証料補給 全額	5年以内 1.20 10年以内 1.30		
	福井市企業立地促進資金	福井市内で業歴1年以上で、市内に工場または事業所の設置を行うなどの中小企業者 新設 2億8,000万円 新設以外 2億円 (総事業費の8割を限度)	設備	7年以上 15年以内	保証料補給 2分の1	10年以内 1.40 10年超 1.70 15年以内 1.70		
	福井市観光施設整備資金	福井市内で業歴1年以上で、観光施設の新設、増改築等の設備投資を行う中小企業者 3,000万円	設備	10年以内	保証料補給 全額	1.30		
福井市創業支援資金	①35歳未満または女性、②2年以内に福井市内に転入、③市街地で築25年以上の物件改装等、④「福井市創業支援事業計画」支援を受けた方 融資額が1,000万円超の場合、1,000万円超と同額以上の自己資金を有すること 1,500万円	運転設備 運転・設備併用	5年以内 7年以内 7年以内	保証料補給 全額	0.80 7年以内 1.20			
敦賀市	敦賀市中小企業経営安定資金	敦賀市内にて事業を営んでいる、または新たに事業を営もうとする中小企業者 (新たに事業を営もうとしている、または事業継続が1年に満たない者で、設備資金の場合は、融資申込額の3分の1以上の自己資金を有すること) 運転設備 1,500万円 設備 2,000万円 ※小売業者が店舗を新増改築する場合 2,500万円	運転設備 運転・設備併用	5年以内 7年以内 7年以内	保証期間が3年以内の場合、全期間保証料の50% 保証料の50% 保証期間が3年を超え7年以内の場合、全期間保証料の30% 保証料補給 0.45~1.90 特別小口保険成立 0.70 経営安定関連特例1~6号、創業等関連特例、創業関連特例成立 0.80 経営安定関連特例7・8号成立 0.68	1.50		
	敦賀市小規模事業者特別資金	敦賀市内にて1年以上事業を営んでいる小規模企業者 1,250万円 (既保証融資残高との合計で1,250万円の範囲内)		7年以内	保証料補給 全額 特別小口保険成立 0.70	1.20		
大野市	大野市中小企業資金	商工業振興資金	大野市内において1年以上同一事業を営んでいる中小企業者等	運転 (短期) 1,000万円 運転 (長期) 2,000万円 設備 2,000万円	1年以内	-	1.50	
		経営改善資金	大野市内において1年以上同一事業を営み、最近3か月の売上高が前年同期と比較して10%以上増、減少している中小企業者等	運転 3,000万円	7年以内	保証料補給 3分の1 保証料補給 2分の1	0.45~1.90 特別小口保険成立 0.70	5年以内 1.50 7年以内 1.70
		借換え資金	大野市の制度融資借入残高の他に借入れがあり、借換えを予定している中小企業者等	運転 3,000万円	7年以内	保証料補給 3分の1	0.70	5年以内 1.50 7年以内 1.70
	元気企業支援資金	大野市内において新たに事業を開始または開業から1年以内の中小企業者等	運転 500万円 設備 1,000万円	7年以内 10年以内	0.80	経営安定関連特例1号~6号、創業等関連特例、創業関連特例成立	1.30	
	経営革新種進出資金	大野市内において1年以上同一事業を営み、経営革新計画・事業改善計画等の認定を受けた中小企業者等	2,000万円	7年以内 10年以内	-	経営安定関連特例7号・8号、経営革新関連特例成立	1.50	
	労働環境整備資金	大野市内において1年以上同一事業を営み、労働環境改善計画・環境設備整備計画の認定を受けた中小企業者等	2,000万円	設備	10年以内			
勝山市	勝山市小規模企業振興対策資金	勝山市内において引き続き6か月以上同一事業を営んでいる小規模企業者 運転設備 1,000万円 (既保証融資残高との合計で1,250万円の範囲内)		7年以内	0.50~2.20 特別小口保険成立 0.70	1.20		
鯖江市	鯖江市小規模企業者特別資金	鯖江市内で1年以上継続して事業を営んでいる小規模企業者 運転設備 1,250万円 (既保証融資残高との合計で1,250万円の範囲内)		7年以内	補給要件を満たす場合 保証料補給 全額 特別小口保険成立 0.70	1.20		
	鯖江市中小企業振興資金	鯖江市内で1年以上継続して事業を営んでいる中小企業者 運転設備 2,000万円 設備 3,000万円	運転設備	7年以内 10年以内	保証料補給 2分の1	5年以内 1.00 7年以内 1.50 10年以内 1.90		
越前市	越前市小規模企業者支援特別資金	越前市内で1年以上継続して事業を営んでいる小規模企業者 運転設備 1,250万円 (既保証融資残高との合計で1,250万円の範囲内)		7年以内	保証料補給 全額 特別小口保険成立 0.70	1.20		
坂井市	坂井市中小企業者等振興資金(一般資金)	坂井市内で1年以上継続して事業を営んでいる中小企業者 運転設備 1,000万円 設備 3,000万円		7年以内	保証料補給 0.6	1.50		
	坂井市中小企業者等振興資金(開業資金)	坂井市内において新たに事業を開始または開業から1年以内の中小企業者 運転設備 1,500万円		7年以内	保証料補給 0.6 創業等関連特例、創業関連特例成立 0.80	(無担保) 1.20 (有担保) 1.30		
小浜市	小浜市中小企業振興資金	小浜市内で6か月以上継続して事業を営んでいる中小企業者 運転設備 1,000万円	運転設備	5年以内 7年以内	保証料補給 3分の1	1.50		

(注) 全ての市の制度について市税を完納していることが条件です。

4F FAX 0776-33-8310

業 務 部

保証課

保証申込の審査・調査、金融相談
保証申込・変更届の受付、保証書等の発行、変更届等の審査・調査、
財務諸表・担保システム入力内容の審査、保証業務推進の企画

TEL 0776-33-8311、0776-33-8312

企業支援部 創業・企業支援室

企業支援課

創業支援（創業後5年未満含む）、事業承継支援、経営支援、経営改善支援、再生支援

保証申込・保証条件変更申込の審査・調査（条件変更先、創業支援先、再生支援先、経営改善計画策定支援事業・経営支援強化事業・経営サポート会議関与先）

TEL 0776-33-8313

経営サポート課

期中管理、事故報告、代位弁済、信用保証料

保証申込・条件変更申込受付、保証書等の発行、財務諸表・担保システム入力内容の審査

TEL 0776-33-8313

総 務 部

総務課

庶務、経理

TEL 0776-33-8300

経営管理課

事業計画、予算、決算、企画、
広報、電算システムの管理

TEL 0776-33-8300

検 査 室

内部検査、コンプライアンス、
苦情に関すること

TEL 0776-33-8305

5F FAX 0776-33-8321

管 理 部

管理課

求償権管理・回収、法的措置、回収事務、
保険金、損失補償金

TEL 0776-33-8320



〒918-8004 福井市西木田2丁目8-1
(福井商工会議所ビル4・5階)
TEL.0776-33-1800(代表)
<http://www.cgc-fukui.or.jp>