

28年11月の保証動向

(単位:百万円、%)

| | 11月 | | | | 当期中 | | | |
|--------|-----|-------|-------|------|--------|---------|-------|-------|
| | 件数 | 金額 | 前年比 | | 件数 | 金額 | 前年比 | |
| | | | 件数 | 金額 | | | 件数 | 金額 |
| 保証承諾 | 132 | 1,727 | 60.6 | 71.6 | 1,537 | 18,666 | 77.5 | 72.3 |
| 保証債務残高 | | | | | 16,507 | 134,837 | 81.4 | 77.9 |
| 代位弁済 | 16 | 65 | 320.0 | 85.5 | 168 | 2,169 | 108.4 | 105.0 |

11月の保証承諾は、132件（前年同月比60.6%）17億27百万円（同71.6%）と前年を下回りました。なお、1件当たりの承諾額は、1,308万円（前年1,107万円）となりました。

保証債務残高、16,507件（前年同月比81.4%）1,348億37百万円（同77.9%）。

代位弁済は、16件（7企業、前年同月比320.0%）65百万円（同85.5%）と件数では増加しましたが、1件当たりの代位弁済額は、406万円（前年1,520万円）と減少しました。

○保証承諾

◆業種別

業種別では、製造業4億14百万円（前年同月比71.0%）、非製造業17億27百万円（同71.6%）。

上位3業種は、建設業4億50百万円（同59.1%）、卸売業3億38百万円（同96.2%）、小売業2億27百万円（同61.3%）。なお、眼鏡工業は4件、78百万円（同371.0%）と前年を上回りました。

(金額 前年比)

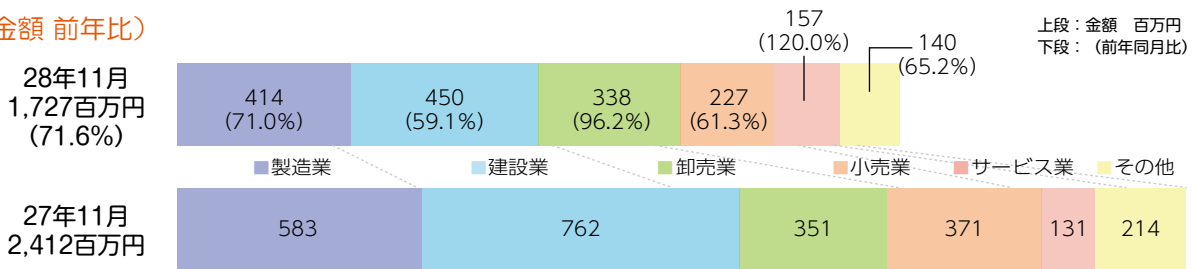

◆制度別

制度別では、協会制度11億48百万円（前年同月比70.0%）、県制度3億84百万円（同75.8%）、各市制度1億95百万円（同73.4%）。

また、「創業」に係る保証は、22百万円（前年同月比56.4%）となりました。

(金額 構成比)

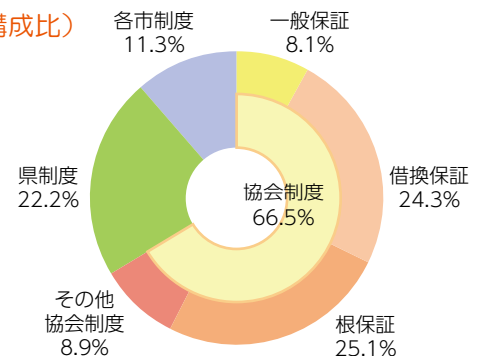

○代位弁済

◆業種別

業種は、建設業42百万円、ソフトウェア業7百万円、小売業6百万円の順となり、原因別では、競争激化が7件（2企業）41百万円と全体の63.5%を占めました。

(金額 構成比)

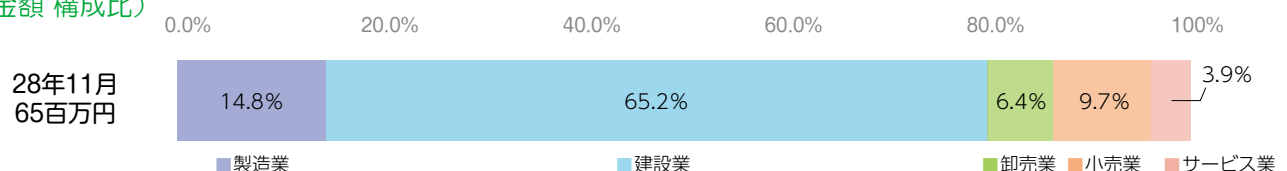

保証承諾

(単位：百万円、%)

| 月 | 26年度 | 27年度 | 28年度 | | 前年比 |
|----|--------|--------|-------|--------|------|
| | 金額 | 金額 | 件数 | 金額 | |
| 4 | 1,700 | 2,415 | 168 | 1,598 | 66.2 |
| 5 | 2,692 | 2,145 | 168 | 1,717 | 80.0 |
| 6 | 4,458 | 3,360 | 252 | 3,006 | 89.4 |
| 7 | 4,656 | 3,934 | 199 | 2,770 | 70.4 |
| 8 | 4,335 | 4,025 | 201 | 2,955 | 73.4 |
| 9 | 7,495 | 4,688 | 261 | 2,976 | 63.5 |
| 10 | 3,411 | 2,841 | 156 | 1,918 | 67.5 |
| 11 | 2,709 | 2,412 | 132 | 1,727 | 71.6 |
| 12 | 5,664 | 3,719 | | | |
| 1 | 2,152 | 2,159 | | | |
| 2 | 2,579 | 2,576 | | | |
| 3 | 3,747 | 3,884 | | | |
| 合計 | 45,600 | 38,159 | 1,537 | 18,666 | 72.3 |

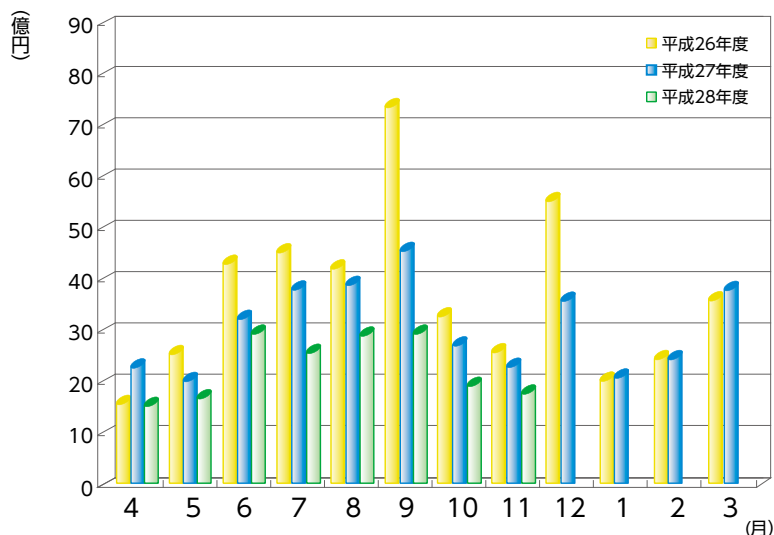

保証債務残高

(単位：百万円、%)

| 月 | 26年度 | 27年度 | 28年度 | | 前年比 |
|----|---------|---------|--------|---------|------|
| | 金額 | 金額 | 件数 | 金額 | |
| 4 | 221,298 | 190,256 | 18,743 | 159,260 | 83.7 |
| 5 | 218,226 | 187,077 | 18,481 | 156,110 | 83.4 |
| 6 | 215,759 | 184,028 | 18,222 | 153,431 | 83.4 |
| 7 | 212,853 | 181,479 | 17,937 | 150,245 | 82.8 |
| 8 | 211,032 | 179,548 | 17,615 | 146,334 | 81.5 |
| 9 | 209,838 | 177,506 | 17,194 | 142,499 | 80.3 |
| 10 | 208,139 | 175,009 | 16,813 | 138,501 | 79.1 |
| 11 | 205,186 | 173,033 | 16,507 | 134,837 | 77.9 |
| 12 | 202,897 | 170,341 | | | |
| 1 | 199,656 | 167,623 | | | |
| 2 | 196,871 | 164,855 | | | |
| 3 | 194,031 | 162,268 | | | |
| 平均 | 207,982 | 176,085 | 17,689 | 147,652 | 81.6 |

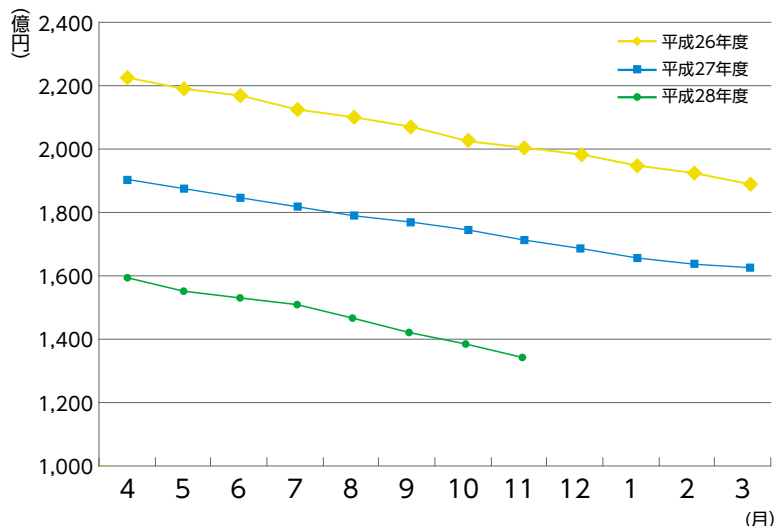

代位弁済

(単位：百万円、%)

| 月 | 26年度 | 27年度 | 28年度 | | 前年比 |
|----|-------|-------|------|-------|-------|
| | 金額 | 金額 | 件数 | 金額 | |
| 4 | 96 | 562 | 22 | 270 | 48.0 |
| 5 | 236 | 357 | 17 | 222 | 62.2 |
| 6 | 541 | 319 | 14 | 179 | 55.9 |
| 7 | 348 | 375 | 22 | 541 | 144.4 |
| 8 | 313 | 93 | 22 | 306 | 328.1 |
| 9 | 198 | 121 | 33 | 329 | 271.5 |
| 10 | 108 | 162 | 22 | 257 | 158.8 |
| 11 | 513 | 76 | 16 | 65 | 85.5 |
| 12 | 609 | 386 | | | |
| 1 | 733 | 313 | | | |
| 2 | 238 | 378 | | | |
| 3 | 318 | 460 | | | |
| 合計 | 4,250 | 3,604 | 168 | 2,169 | 105.0 |

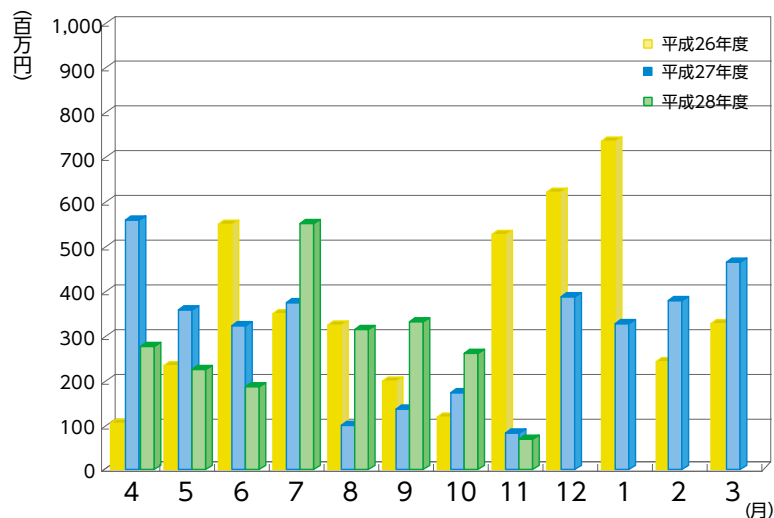

※百万円単位で四捨五入しているため、合計が一致しない場合があります。

1 事業概況

平成28年11月末

(単位：千円、%)

| 11月 | | | 項目 | | 当期中 | | |
|-------|-----|-----------|----|------|--------|-------------|-------|
| 前年同月比 | 件数 | 金額 | | | 件数 | 金額 | 前年同月比 |
| / | / | / | 保証 | 期首繰越 | 40 | 457,980 | 75.8 |
| 84.3 | 153 | 2,135,286 | 申込 | 本年度中 | 1,619 | 20,381,167 | 74.1 |
| - | - | - | 拒 | 絶 | - | - | - |
| 299.8 | 9 | 122,900 | 申 | 込取 | 68 | 1,034,000 | 118.6 |
| 10.5 | / | 5,000 | 査 | 定減 | / | 449,280 | 56.4 |
| / | / | / | 調 | 査中 | 54 | 689,930 | 110.1 |
| / | / | / | 保証 | 期首繰越 | 19,105 | 163,474,237 | 83.7 |
| 71.6 | 132 | 1,726,956 | 承諾 | 本年度中 | 1,537 | 18,665,937 | 72.3 |
| - | - | - | 保 | 証後取 | 10 | 166,350 | 137.9 |
| 110.9 | 432 | 5,151,921 | 償 | 還 | 3,906 | 44,156,927 | 98.1 |
| 85.7 | 16 | 64,665 | 代 | 位弁 | 168 | 2,151,669 | 105.0 |
| / | / | / | 貸 | 付報 | 51 | 828,070 | 89.5 |
| / | / | / | 保 | 証債 | 16,507 | 134,837,157 | 77.9 |
| / | / | / | 代 | 期首繰越 | 132 | 1,061,119 | 125.1 |
| 85.7 | 16 | 64,665 | 位 | 元 | 168 | 2,151,669 | 105.0 |
| 64.8 | - | 341 | 弁 | 利 | - | 17,485 | 99.8 |
| 85.5 | 16 | 65,005 | 済 | 計 | 168 | 2,169,153 | 105.0 |
| 566.0 | - | 2,287 | 回 | 収 | 1 | 93,906 | 88.8 |
| - | - | - | 償 | 却 | 13 | 389,877 | - |
| / | / | / | 求 | 償 | 286 | 2,746,490 | 97.8 |

千円単位で四捨五入しているため、合計が一致しない場合があります。

2

業種別保証状況

平成28年11月末

(単位：千円、%)

| 保証承諾 | | | | | | | 業種 | 保証債務残高 | | | | 代位弁済 | |
|------|-----------|--------|-------|------------|----------|--------|---------------|--------|-------------|--------|--------|------|-----------|
| 11月 | | | 当期中 | | | | | 件数 | 金額 | 前年比 | 構成比 | 当期中 | |
| 件数 | 金額 | 前年比 | 件数 | 金額 | 前年比 | 構成比 | | | | | | 件数 | 金額 |
| 3 | 76,000 | 116.92 | 33 | 479,300 | 56.45 | 2.57 | 食料品工業 | 337 | 2,993,110 | 71.78 | 2.22 | 9 | 136,185 |
| 5 | 105,500 | 297.18 | 66 | 921,296 | 72.86 | 4.94 | 繊維品工業 | 822 | 8,577,933 | 80.87 | 6.36 | - | - |
| - | - | - | 6 | 39,000 | 43.82 | 0.21 | 木材・木製品工業 | 103 | 612,846 | 65.16 | 0.45 | 2 | 8,617 |
| - | - | - | 12 | 86,500 | 33.66 | 0.46 | 家具・建具工業 | 119 | 701,659 | 63.65 | 0.52 | 2 | 9,315 |
| - | - | - | 8 | 183,700 | 57.51 | 0.98 | 紙工業 | 149 | 1,572,528 | 79.32 | 1.17 | - | - |
| - | - | - | - | - | - | - | 製版・製本業 | 13 | 65,984 | 60.94 | 0.05 | - | - |
| - | - | - | 3 | 9,900 | 58.24 | 0.05 | 化学工業 | 21 | 86,766 | 52.45 | 0.06 | - | - |
| - | - | - | - | - | - | - | 石油・石炭製品工業 | 5 | 80,064 | 63.19 | 0.06 | - | - |
| 2 | 18,000 | 36.00 | 19 | 236,900 | 64.03 | 1.27 | ゴム・プラスチック工業 | 174 | 1,670,461 | 74.58 | 1.24 | - | - |
| 1 | 5,000 | - | 1 | 5,000 | 333.33 | 0.03 | ゴム製品製造業 | 6 | 47,217 | 54.25 | 0.04 | - | - |
| - | - | - | - | - | - | - | 皮革工業 | 4 | 5,930 | 48.87 | 0.00 | - | - |
| - | - | - | 6 | 164,000 | 111.28 | 0.88 | 窯業 | 109 | 1,566,614 | 79.58 | 1.16 | - | - |
| 1 | 50,000 | 49.26 | 24 | 517,000 | 82.47 | 2.77 | 機械工業 | 532 | 5,104,399 | 68.84 | 3.79 | 6 | 204,354 |
| - | - | - | 17 | 279,340 | 129.32 | 1.50 | 電気機器工業 | 169 | 1,508,520 | 87.62 | 1.12 | - | - |
| - | - | - | 1 | 14,000 | 1,400.00 | 0.08 | 車両工業 | 18 | 112,860 | 67.84 | 0.08 | - | - |
| - | - | - | 1 | 20,000 | 333.33 | 0.11 | 船舶工業 | 9 | 102,504 | 75.52 | 0.08 | - | - |
| 2 | 11,950 | 19.03 | 19 | 301,550 | 60.85 | 1.62 | 金属工業 | 315 | 2,570,257 | 61.79 | 1.91 | - | - |
| 2 | 10,500 | - | 9 | 59,500 | 31.65 | 0.32 | ソフトウェア業 | 113 | 786,109 | 69.44 | 0.58 | 2 | 7,025 |
| - | - | - | - | - | - | - | 情報処理サービス業 | 7 | 14,731 | 33.62 | 0.01 | - | - |
| - | - | - | - | - | - | - | 農林漁業 | 4 | 8,925 | 57.09 | 0.01 | 1 | 2,593 |
| 11 | 137,220 | 195.47 | 118 | 1,211,420 | 79.61 | 6.49 | その他の工業 | 854 | 5,564,289 | 83.48 | 4.13 | 7 | 55,783 |
| 27 | 414,170 | 71.00 | 343 | 4,528,406 | 71.07 | 24.26 | 製造業計 | 3,883 | 33,753,703 | 75.07 | 25.03 | 29 | 423,873 |
| - | - | - | - | - | - | - | 鉱業 | - | - | - | - | - | - |
| - | - | - | - | - | - | - | 土石採取業 | 25 | 566,432 | 90.17 | 0.42 | - | - |
| - | - | - | - | - | - | - | 木材伐出業 | 3 | 6,782 | 46.92 | 0.01 | - | - |
| 31 | 450,350 | 59.12 | 400 | 5,430,994 | 80.75 | 29.10 | 建設業 | 4,053 | 34,927,353 | 79.90 | 25.90 | 41 | 423,579 |
| 16 | 338,156 | 96.23 | 176 | 2,883,126 | 64.56 | 15.45 | 卸売業 | 1,956 | 20,393,308 | 78.35 | 15.12 | 16 | 199,144 |
| 27 | 227,230 | 61.31 | 260 | 2,705,835 | 80.84 | 14.50 | 小売業 | 2,637 | 18,734,818 | 81.78 | 13.89 | 29 | 327,744 |
| 16 | 94,700 | 55.61 | 100 | 492,120 | 64.06 | 2.64 | 飲食店 | 975 | 4,111,862 | 82.34 | 3.05 | 20 | 257,359 |
| 1 | 4,000 | 114.29 | 15 | 253,700 | 86.02 | 1.36 | 不動産業 | 212 | 1,609,792 | 61.09 | 1.19 | - | - |
| 3 | 37,000 | 200.00 | 38 | 660,676 | 66.11 | 3.54 | 運送業 | 482 | 5,227,896 | 81.02 | 3.88 | 1 | 7,972 |
| - | - | - | - | - | - | - | 貨物運送取扱業 | 2 | 950 | 23.17 | 0.00 | - | - |
| - | - | - | 1 | 5,000 | - | 0.03 | 倉庫業 | 13 | 163,507 | 81.84 | 0.12 | - | - |
| - | - | - | - | - | - | - | 電気・ガス・熱供給・水道業 | 11 | 192,012 | 86.63 | 0.14 | - | - |
| 1 | 4,000 | 18.26 | 14 | 114,000 | 29.10 | 0.61 | 印刷業 | 212 | 1,805,155 | 72.46 | 1.34 | 2 | 3,099 |
| - | - | - | - | - | - | - | 出版業 | 2 | 511 | 38.86 | 0.00 | - | - |
| 10 | 157,350 | 119.99 | 175 | 1,517,580 | 67.92 | 8.13 | サービス業 | 1,978 | 13,134,523 | 74.90 | 9.74 | 30 | 526,383 |
| - | - | - | 11 | 51,500 | 530.93 | 0.28 | 保険媒介代理業 | 43 | 99,109 | 106.27 | 0.07 | - | - |
| - | - | - | 4 | 23,000 | 920.00 | 0.12 | 通信業 | 20 | 109,446 | 111.62 | 0.08 | - | - |
| 105 | 1,312,786 | 71.77 | 1,194 | 14,137,531 | 72.69 | 75.74 | 非製造業計 | 12,624 | 101,083,455 | 78.93 | 74.97 | 139 | 1,745,280 |
| 132 | 1,726,956 | 71.59 | 1,537 | 18,665,937 | 72.29 | 100.00 | 合計 | 16,507 | 134,837,157 | 77.93 | 100.00 | 168 | 2,169,153 |

千円単位で四捨五入しているため、合計が一致しない場合があります。

3 金融機関別保証状況

平成28年11月末

(単位：千円、%)

| 保証承諾 | | | | | | | 金融機関 | 保証債務残高 | | | | 代位弁済 | | |
|------|-----------|--------|-------|------------|--------|--------|----------------------|--------|-------------|--------|--------|------|-----------|------|
| 11月 | | | 当期中 | | | | | 件数 | 金額 | 前年比 | 構成比 | 当期中 | | |
| 件数 | 金額 | 前年比 | 件数 | 金額 | 前年比 | 構成比 | | | | | | 件数 | 金額 | 代弁率 |
| 30 | 576,050 | 59.20 | 409 | 6,655,466 | 63.80 | 35.66 | 福井銀行 | 4,443 | 48,753,138 | 75.77 | 36.16 | 41 | 462,035 | 0.95 |
| 19 | 347,306 | 88.84 | 259 | 3,487,756 | 72.67 | 18.69 | 北陸銀行 | 3,947 | 30,577,446 | 73.00 | 22.68 | 21 | 235,740 | 0.77 |
| 1 | 24,000 | 208.70 | 6 | 132,000 | 207.55 | 0.71 | 北國銀行 | 78 | 473,231 | 69.81 | 0.35 | - | - | - |
| - | - | - | - | - | - | - | 滋賀銀行 | 5 | 123,104 | 83.59 | 0.09 | - | - | - |
| 1 | 10,000 | - | 2 | 22,000 | - | 0.12 | 京都銀行 | 3 | 27,330 | 334.35 | 0.02 | - | - | - |
| 51 | 957,356 | 69.60 | 676 | 10,297,222 | 67.28 | 55.17 | 地方銀行計 | 8,476 | 79,954,249 | 74.68 | 59.30 | 62 | 697,775 | 0.87 |
| - | - | - | 1 | 5,800 | 8.06 | 0.03 | みずほ銀行 | 15 | 185,532 | 82.13 | 0.14 | - | - | - |
| - | - | - | 1 | 10,000 | - | 0.05 | 三菱東京UFJ銀行 | 26 | 294,618 | 48.48 | 0.22 | 1 | 6,561 | 2.23 |
| - | - | - | - | - | - | - | 三井住友銀行 | 14 | 261,295 | 84.63 | 0.19 | - | - | - |
| - | - | - | - | - | - | - | りそな銀行 | 5 | 123,086 | 86.56 | 0.09 | - | - | - |
| - | - | - | 2 | 15,800 | 15.19 | 0.08 | 都市銀行計 | 60 | 864,532 | 67.30 | 0.64 | 1 | 6,561 | 0.76 |
| 14 | 252,600 | 138.64 | 153 | 2,117,280 | 80.93 | 11.34 | 福邦銀行 | 2,027 | 16,437,745 | 80.83 | 12.19 | 20 | 151,283 | 0.92 |
| 14 | 252,600 | 138.64 | 153 | 2,117,280 | 80.93 | 11.34 | 第二地銀協加盟行計 | 2,027 | 16,437,745 | 80.83 | 12.19 | 20 | 151,283 | 0.92 |
| 45 | 268,550 | 42.55 | 529 | 4,251,195 | 75.27 | 22.78 | 福井信用金庫 | 4,588 | 27,322,159 | 82.92 | 20.26 | 67 | 970,250 | 3.55 |
| 14 | 149,300 | 94.61 | 79 | 837,000 | 83.84 | 4.48 | 敦賀信用金庫 | 485 | 3,529,681 | 93.21 | 2.62 | 4 | 57,743 | 1.64 |
| 3 | 23,500 | 255.43 | 25 | 219,480 | 103.70 | 1.18 | 小浜信用金庫 | 236 | 1,296,919 | 77.73 | 0.96 | 3 | 77,183 | 5.95 |
| 4 | 51,650 | 122.98 | 59 | 691,130 | 96.97 | 3.70 | 越前信用金庫 | 499 | 4,097,848 | 93.81 | 3.04 | 9 | 87,856 | 2.14 |
| - | - | - | 2 | 6,500 | 40.12 | 0.03 | 京都北都信用金庫 | 17 | 63,306 | 84.75 | 0.05 | - | - | - |
| - | - | - | - | - | - | - | 信金中央金庫 | - | - | - | - | - | - | - |
| 66 | 493,000 | 58.34 | 694 | 6,005,305 | 79.15 | 32.17 | 信用金庫計 | 5,825 | 36,309,912 | 84.74 | 26.93 | 83 | 1,193,033 | 3.29 |
| 1 | 24,000 | 250.00 | 12 | 230,330 | 110.74 | 1.23 | 商工組合中央金庫 | 113 | 1,241,633 | 84.78 | 0.92 | 2 | 120,503 | 9.71 |
| - | - | - | - | - | - | - | 日本政策金融公庫 (中小企業事業) | 1 | 1,062 | 81.57 | 0.00 | - | - | - |
| - | - | - | - | - | - | - | 日本政策金融公庫 (国民生活事業) | 2 | 11,585 | 88.98 | 0.01 | - | - | - |
| 1 | 24,000 | 250.00 | 12 | 230,330 | 110.74 | 1.23 | 政府系計 | 116 | 1,254,280 | 84.82 | 0.93 | 2 | 120,503 | 9.61 |
| - | - | - | - | - | - | - | 三井住友信託銀行 | - | - | - | - | - | - | - |
| - | - | - | - | - | - | - | あおぞら銀行 | - | - | - | - | - | - | - |
| - | - | - | - | - | - | - | 横浜中央信用組合 | - | - | - | - | - | - | - |
| - | - | - | - | - | - | - | 福井市農業協同組合 | - | - | - | - | - | - | - |
| - | - | - | - | - | - | - | 花咲ふくい 農業協同組合 | - | - | - | - | - | - | - |
| - | - | - | - | - | - | - | 福井丹南 農業協同組合 | - | - | - | - | - | - | - |
| - | - | - | - | - | - | - | 福井県信用農業 協同組合連合会 | 2 | 14,500 | 90.78 | 0.01 | - | - | - |
| - | - | - | - | - | - | - | 越前たけふ 農業協同組合 | 1 | 1,940 | 49.49 | 0.00 | - | - | - |
| - | - | - | - | - | - | - | その他合計 | 3 | 16,440 | 75.92 | 0.01 | - | - | - |
| 132 | 1,726,956 | 71.59 | 1,537 | 18,665,937 | 72.29 | 100.00 | 合計 | 16,507 | 134,837,157 | 77.93 | 100.00 | 168 | 2,169,153 | 1.61 |

千円単位で四捨五入しているため、合計が一致しない場合があります。

4

市町別保証状況

平成28年11月末

(単位：千円、%)

| 保証承諾 | | | | | | | 地区 | 保証債務残高 | | | |
|------------|------------------|---------------|--------------|-------------------|---------------|---------------|----------------|---------------|--------------------|--------------|---------------|
| 11月 | | | 当期中 | | | | | 件数 | 金額 | 前年比 | 構成比 |
| 件数 | 金額 | 前年比 | 件数 | 金額 | 前年比 | 構成比 | | | | | |
| 48 | 589,906 | 88.91 | 589 | 7,509,251 | 76.03 | 40.23 | 福井市 | 6,322 | 53,464,735 | 77.99 | 39.65 |
| 3 | 93,000 | 620.00 | 42 | 475,210 | 66.70 | 2.55 | あわら市 | 436 | 3,653,181 | 71.40 | 2.71 |
| 14 | 69,400 | 40.42 | 160 | 1,560,420 | 72.05 | 8.36 | 坂井市 | 1,662 | 12,283,401 | 76.81 | 9.11 |
| 3 | 96,750 | 376.46 | 33 | 545,850 | 84.03 | 2.92 | 吉田郡 永平寺町 | 316 | 2,783,853 | 78.51 | 2.06 |
| 68 | 849,056 | 96.94 | 824 | 10,090,731 | 75.27 | 54.06 | 福井・坂井地域 | 8,736 | 72,185,170 | 77.44 | 53.54 |
| 7 | 169,500 | 114.34 | 55 | 724,400 | 85.52 | 3.88 | 大野市 | 629 | 5,539,725 | 87.64 | 4.11 |
| 4 | 54,950 | 144.61 | 38 | 563,560 | 137.86 | 3.02 | 勝山市 | 400 | 2,938,731 | 79.46 | 2.18 |
| 11 | 224,450 | 120.52 | 93 | 1,287,960 | 102.55 | 6.90 | 奥越地域 | 1,029 | 8,478,456 | 84.62 | 6.29 |
| 18 | 226,500 | 57.24 | 186 | 2,130,790 | 63.73 | 11.42 | 鯖江市 | 1,898 | 14,317,476 | 79.07 | 10.62 |
| 5 | 14,450 | 6.03 | 152 | 1,821,510 | 64.63 | 9.76 | 越前市 | 1,817 | 14,089,883 | 74.00 | 10.45 |
| — | — | — | 2 | 39,000 | 120.00 | 0.21 | 今立郡 池田町 | 42 | 372,323 | 82.60 | 0.28 |
| — | — | — | 11 | 127,500 | 80.54 | 0.68 | 南条郡 南越前町 | 102 | 742,587 | 75.46 | 0.55 |
| 1 | 5,000 | 3.02 | 34 | 376,300 | 70.10 | 2.02 | 丹生郡 越前町 | 452 | 3,392,963 | 79.73 | 2.52 |
| 24 | 245,950 | 30.72 | 385 | 4,495,100 | 65.25 | 24.08 | 丹南地域 | 4,311 | 32,915,232 | 76.84 | 24.41 |
| 20 | 229,000 | 68.56 | 121 | 1,454,600 | 60.27 | 7.79 | 敦賀市 | 1,266 | 11,459,098 | 77.57 | 8.50 |
| 4 | 83,500 | 51.48 | 39 | 469,046 | 65.78 | 2.51 | 小浜市 | 430 | 4,002,785 | 75.69 | 2.97 |
| 1 | 20,000 | 153.85 | 24 | 303,200 | 110.78 | 1.62 | 三方郡 美浜町 | 171 | 1,540,796 | 80.48 | 1.14 |
| 3 | 60,000 | 480.00 | 30 | 345,500 | 84.89 | 1.85 | 大飯郡 高浜町 | 235 | 2,018,964 | 94.46 | 1.50 |
| — | — | — | 7 | 71,300 | 73.16 | 0.38 | 大飯郡 おおい町 | 101 | 644,862 | 82.04 | 0.48 |
| 1 | 15,000 | 100.00 | 13 | 145,000 | 51.77 | 0.78 | 三方上中郡 若狭町 | 181 | 946,042 | 75.13 | 0.70 |
| 29 | 407,500 | 75.50 | 234 | 2,788,646 | 66.64 | 14.94 | 嶺南地域 | 2,384 | 20,612,548 | 78.80 | 15.29 |
| — | — | — | 1 | 3,500 | 4.08 | 0.02 | 県外 | 47 | 645,752 | 80.06 | 0.48 |
| 132 | 1,726,956 | 71.59 | 1,537 | 18,665,937 | 72.29 | 100.00 | 合計 | 16,507 | 134,837,157 | 77.93 | 100.00 |

千円単位で四捨五入しているため、合計が一致しない場合があります。

5

資金使途別保証状況

平成28年11月末

(単位：千円、%)

| 11月 | | | | 資金使途 | 当期中 | | | |
|------------|------------------|--------------|---------------|-----------|--------------|-------------------|--------------|---------------|
| 件数 | 金額 | 前年比 | 構成比 | | 件数 | 金額 | 前年比 | 構成比 |
| 105 | 1,583,906 | 75.93 | 91.72 | 運 転 | 1,341 | 17,556,995 | 73.31 | 94.06 |
| 18 | 90,600 | 29.58 | 5.25 | 設 備 | 142 | 876,692 | 55.12 | 4.70 |
| 9 | 52,450 | 260.95 | 3.04 | 運 転 ・ 設 備 | 54 | 232,250 | 82.52 | 1.24 |
| 132 | 1,726,956 | 71.59 | 100.00 | 合計 | 1,537 | 18,665,937 | 72.29 | 100.00 |

千円単位で四捨五入しているため、合計が一致しない場合があります。

