

保証月報

Contents

- 相談会の開催について
 - 金融機関との連携強化に係る取扱いについて
 - 公益財団法人ふくい産業支援センターとの業務連携について
- 他

2019

1



福井県信用保証協会
FUKUI GUARANTEE

▶ お知らせ

- 1 相談会の開催について
保証協会団信の加入年齢の引上げについて
- 2 金融機関との連携強化に係る取扱いについて
- 4 地域応援キャンペーン実施中！
- 6 地域の「観光」を応援します
- 7 経営支援強化事業をご活用ください
- 8 公益財団法人ふくい産業支援センターとの業務連携について
コンプライアンスに係る内部研修を行いました
- 9 不動産競売情報



おかげさまで創立70周年

～ロゴマークに込めた思い～
3本のリボンは中小企業、金融機関、保証協会を表し、70周年を超えて地域経済の更なる発展へ向け進んでいく意思を表現しています。

▶ 12 平成30年12月の保証動向

▶ 13 保証実績月別推移表

▶ 統計資料

- 14 事業概況
- 15 業種別保証状況
- 16 金融機関別保証状況
- 17 市町別保証状況
- 17 資金使途別保証状況
- 18 制度別保証状況

▶ 保証制度一覧

- 19 協会保証制度
- 21 福井県制度融資
- 22 各市制度融資

今月の表紙：日向の水中綱引き

福井県美浜町日向（ひるが）で1月に行われる水中綱引きは、運河を塞いだ大蛇を、大蛇より大きな縄を張り退治したことが由来とされ、江戸時代に小浜藩主である酒井忠勝による水路完成とその後の豊漁を祝って始められたと伝えられています。

当日の早朝、太さ30cm、長さ40mもの縄が練り上げられ、午前中に日向湖と日本海をつなぐ運河に張り渡されます。そして午後2時頃、多くの見物客が見守る中、参加者は運河にかかる太鼓橋から次々に飛び込み、冬の冷たい水の中、東西に分かれて綱を引き合い豊漁を祈願します。



相談会の開催について

2月の各相談会の日程をご案内します！

日 程	時 間	内 容	会 場
2月 5日（火）	10:00～15:00	現地相談会	小浜商工会議所
8日（金）	10:00～15:00	現地相談会	永平寺町商工会
13日（水）	17:00～20:00	夜間窓口	当協会
21日（木）	10:00～15:00	現地相談会	鯖江商工会議所
24日（日）	9:00～17:00	日曜窓口	当協会

※夜間・日曜相談窓口については、前営業日までの事前予約制とさせていただきます。

●現地相談会 相談状況（12月末まで）

●夜間・日曜窓口 相談状況（12月末まで）

計 44件

計 4件



保証協会団信の加入年齢の引上げについて

信用保証協会団体信用生命保険制度（保証協会団信）の加入年齢範囲の引き上げについて、お知らせいたします。

◆変更内容◆

項 目	現 行	変 更 後
加入年齢	満20歳以上 満66歳未満	満20歳以上 満71歳未満
継続期限	満70歳となった日の属する 弁済責任期間の末日まで	満75歳となった日の属する 弁済責任期間の末日まで

◆変更時期◆

平成31年4月1日

※新規加入については、告知日を基準といたします。

※継続期限については、平成31年4月1日時点で団信に加入している方も、
継続期限引き上げの対象となります。

お問い合わせ

企業支援部 保証課 TEL 0776-33-8311



金融機関との連携強化に係る取扱いについて

このたび、中小企業者及び地域経済の持続的な発展に寄与することを目的とし、金融機関と保証協会が連携を強化することといたしました。つきましては、迅速な保証対応による円滑な資金供給を促すため、以下のとおり事前相談の取扱いを拡充いたしますのでご案内いたします。

《事前相談の取扱いについて》

1. 対象制度

原則全ての保証制度を対象とします。（※事前相談は保証申込要件ではありません）
ただし、創業や条件変更の正常化を伴う場合、事業再生円滑化関連保証（経営改善サポート保証）など事業計画の精査が必要な保証制度等については対象外とさせていただきます。

2. 事前相談（手順）

- ①「事前相談シート」を当協会宛にFAXしてください。（郵送可）
※原則翌営業日までに回答をいたします。
事前相談シートは必ず全事項について記載してください。
※新規の顧客につきましては、当協会登録のために「現在（履歴）事項全部証明書」または「住民票」、「免許証」等の写しを併せてFAXしてください。
※事前相談内容を検討するにあたり追加資料をお願いする場合がございます。
- ②FAX後に受信漏れ等防止のために、貴行（庫）より当協会宛に必ず電話連絡をお願いします。
- ③当協会より相談の結果として貴行（庫）宛に「事前相談結果通知」をFAXいたします。
※エリア店取扱いの案件については、取扱勘定店に「事前相談結果通知」をFAXいたします。
※「事前相談結果通知」の有効期限は発行後1か月間（発行日の翌月の応当日まで）とします。

3. 保証申込（本申請）

通常の添付書類に「事前相談結果通知」の写を添付してください。
また、事前相談回答時に付された条件がある場合は、必ず条件を満たした状態で申込みを行ってください。
本申請は事前相談結果通知の有効期限内に当協会が受領したものが有効となります。

4. 実施日 平成31年2月1日

※平成28年11月から取り扱っていましたが小口保証制度に係る事前相談業務は本取扱いに移行させていただきます。

事前相談シート

年 月 日

福井県信用保証協会 行
F A X (0776) 33-8310

(金融機関コード： -)

金融機関
営業店長 ㊟

・下記申込人から「個人情報の提供に関する同意書」を取り受けています。 (担当者：)
・申込関係人(法人役員含む)は反社会的勢力でないことを確認しています。 【電話番号： 】

(フリガナ) 法人名	(設立年月日： 年 月 日)	本 ま ま 住	社 は 所	〒	-
(フリガナ) 事業主名 または 代表者名	(生年月日： 年 月 日) (創業年月(個人の場合)： 年 月)	営 業 場 所	等	〒	-
		法 人 代 表 者 住	所	〒	-
業 種 (具体的に)			定 性 情 報		
(主たる業種)	(売上構成比：%)	①従業員数(②を除く常用)		名	
	%	②従業員数(役員・家族)		名	
(従たる業種)	(売上構成比：%)	③従業員数(臨時・パート)		名	
	%	④所有不動産(申込人・代表者)		<input type="checkbox"/> 有・ <input type="checkbox"/> 無	
		⑤後継者		<input type="checkbox"/> 有・ <input type="checkbox"/> 無	
希望金額	千円	返済期間	か月	据置希望	<input type="checkbox"/> 有・ <input type="checkbox"/> 無
資金使途	<input type="checkbox"/> 運転 千円 <input type="checkbox"/> 設備 千円	許認可証	<input type="checkbox"/> 有・ <input type="checkbox"/> 無・ <input type="checkbox"/> 不明		
申込制度	<input type="checkbox"/> 未定	必要理由			
完済条件	<input type="checkbox"/> 有 (保証番号…別添可) <input type="checkbox"/> 無				
決 算 概 況 (今期概況が前期決算と比べて大幅に変化している場合のみ最近試算状況をご記載ください)					
保証料率照会	<input type="checkbox"/> 保証料率について別途事前照会します。(照会票・決算書2期分を郵送にてご提出ください。下記決算概況は省略可)				
事業年度	(年 / 月期)	(年 / 月期)	(年 / 月試算)		
売上高	千円	千円	千円		
売上総利益	千円	千円	千円		
営業利益	千円	千円	千円		
経常利益	千円	千円	千円		
減価償却費	千円	千円	千円		
有利子負債	千円	千円	千円		
純資産合計	千円	千円	千円		
資産合計	千円	千円	千円		
自店の与信取引	<input type="checkbox"/> 有 (千円) *保証協会付を除く <input type="checkbox"/> 無(新規、協会付のみ)				
添付書類※	<input type="checkbox"/> ①現在(履歴)事項全部証明書(写) <input type="checkbox"/> ②住民票(写)(個人事業主の場合のみ) <input type="checkbox"/> ③見積等				
金融機関所見(支援方針等)					

注1. 事前相談の過程で、追加書類等の提出を依頼することがあります。
注2. 本審査において減額などご希望に沿えない場合があります。
※①・②：現在保証協会利用がない場合のみ ③：設備資金の場合のみ

※「事前相談シート」は当協会ホームページよりダウンロードできます。

お問い合わせ 企業支援部 保証課 TEL 0776-33-8311



地域応援キャンペーン実施中！

10月1日より開催中の「地域応援キャンペーン」では、信用保証を通して経営の安定や基盤強化の積極的な取組みによる地域創生・活性化を推進しています。地域支援機関と連携した保証制度利用や、創業5年未満の創業者及び保証を利用されていない中小企業の皆さまへの信用保証が対象です。

金融機関の皆さまには引き続き、当キャンペーンを通して地域創生・活性化にご協力を賜りますよう、よろしくお願い申し上げます。

経過報告（12月末時点）

①「税理士連携短期継続保証」推進店舗

12月末時点の暫定順位	金融機関	12月末時点の利用企業数
1	敦賀信用金庫 栗野支店	2
2	北陸銀行 武生支店	1
2	北陸銀行 敦賀支店	1
2	福井銀行 本店	1
2	福井銀行 松本支店	1
2	福邦銀行 堀の宮支店	1
2	福邦銀行 三国支店	1
2	越前信用金庫 春日支店	1
2	越前信用金庫 二の宮支店	1

②創業、新規、再利用推進店舗

12月末時点の暫定順位	金融機関	12月末時点の新規企業数
1	福井信用金庫 御幸支店	8
2	敦賀信用金庫 美浜支店	6
3	福邦銀行 社支店	5
3	福井信用金庫 三国営業部	5
5	福井信用金庫 二の宮支店	4
5	福井信用金庫 さくら支店	4
7	北國銀行 福井支店	3
7	福井銀行 福井中央支店	3
7	福井銀行 松本支店	3
7	福井信用金庫 高木支店	3
7	福井信用金庫 丸岡営業部	3
7	福井信用金庫 川西支店	3
7	福井信用金庫 吉川支店	3
7	敦賀信用金庫 本店	3
7	敦賀信用金庫 栗野支店	3

※各実績について、1月以降に貸付実行報告を受けたものは、今回反映しておりません。

(実施期間)

平成30年10月1日～平成31年3月31日

(対象)

- ①「税理士連携短期継続保証」推進店舗
- ② 創業、新規・再利用推進店舗

(表彰選考基準)

- ①「税理士連携短期継続保証」推進店舗
実施期間における「税理士連携短期継続保証」の保証承諾件数が多い店舗
- ② 創業、新規・再利用推進店舗
実施期間における創業、新規・再利用企業者の保証承諾件数（企業者数）が多い店舗
※ 創業者とは、創業5年未満で創業関係の保証制度を利用した企業者
新規・再利用企業者とは、平成30年9月末時点で保証債務残高がない企業者

①、②ともに平成31年3月末時点で保証債務残高を有していること

①を利用した企業者が、新規・再利用企業者の場合には創業、新規・再利用推進店舗としてもカウントします

②において、1企業者で実施期間中に複数回承諾をした場合には、最初の承諾のみをカウントします

また、複数の金融機関より同時申込があった場合には、どちらの金融機関もカウントします

お問い合わせ 企業支援部 保証課

(担当) 上坂・廣部

TEL 0776-33-8311



地域の「観光」を応援します

昨年開催の福井国体や2023年の北陸新幹線の敦賀延伸等、福井県の観光関連事業においても、誘客拡大の絶好の機会が訪れています。そのような中、4月より、中部圏の11信用保証協会が連携して中部圏の観光関連事業者を支援する「中部圏11協会共同地方創生保証（昇龍道・おもてなし）」の取扱いを開始しています。

この制度は、訪日外国人観光客など域外客を呼び込み、地域資源を活用した商品・サービスをもって、新たな需要の創出と消費拡大を図るために必要な資金を円滑に供給するための保証制度となっています。福井県においても、先日福邦銀行本店より初めての保証申込を受けています。

中部圏11協会共同地方創生保証（昇龍道・おもてなし）

- 対象者** 次に掲げる要件のいずれかを満たす中小企業者
- (1) 昇龍道プロジェクト推進協議会の会員であること
 - (2) 一般社団法人中央日本総合観光機構の会員であること
 - (3) 一般社団法人サービスデザイン推進協議会により認定された認証機関から「おもてなし規格」の認証等を受けていること
 - (4) 利用する信用保証協会が本保証の目的に資すると認められたもの

- 保証限度額** 5,000万円
- 保証期間** 10年以内（据置1年以内を含む）
- 保証料率** 0.35%～1.80%（通常料率から0.1%割引）
- 取扱期間** 2018年4月1日から2021年3月31日保証申込受付分

お問い合わせ 企業支援部 保証課 TEL 0776-33-8311



経営支援強化事業をご活用ください

当協会は、中小企業の皆さまが抱える様々な経営課題の解決に向けた取組みとして、一般社団法人福井県中小企業診断士協会と連携した、「経営支援強化事業」を実施しております。

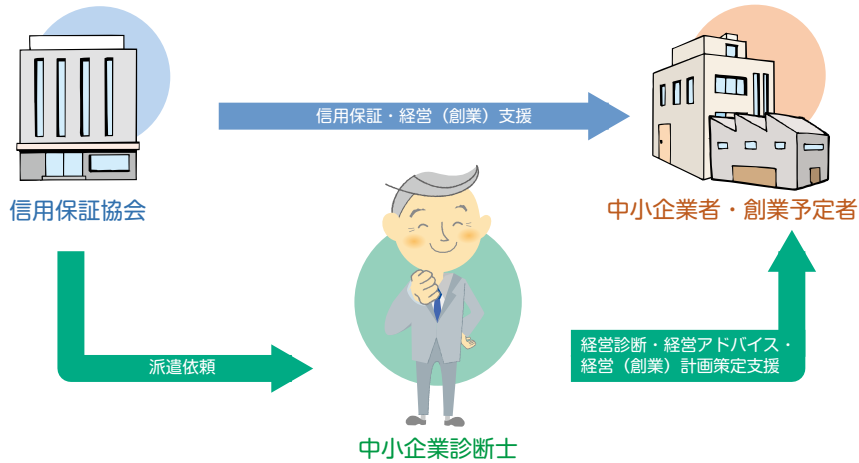

支援メニュー

	メニュー	対象者	支援内容
経営支援	経営診断	経営の安定に支障が生じている事業者	経営診断を実施
	経営改善計画策定支援	経営診断支援先	経営診断の内容を踏まえた経営改善計画の策定支援
	事業承継支援	事業承継を予定している事業者	円滑な事業承継を行うための事業承継計画の策定支援
	生産性向上支援	生産性の向上に取り組む事業者	生産性向上を図るための具体的な経営計画の策定支援
	計画フォローアップ	経営改善計画策定支援先 事業承継支援先 生産性向上支援先	実行段階における新たな課題へのアドバイス
創業支援	創業計画策定支援	創業予定者	創業計画の策定支援
	創業フォローアップ	創業後5年未満の事業者	創業期における課題解決へのアドバイス

※すべてのメニューにおいて、当協会を現在利用していることが要件となります。なお、「創業計画策定支援」においては利用を予定していることが要件となります。

支援実績（平成30年12月現在）

項目	依頼企業数	前年同期比
経営診断	32企業	97.0%
経営改善計画策定支援	19企業	95.0%
事業承継支援	3企業	75.0%
生産性向上支援	2企業	66.7%
計画フォローアップ	2企業	100.0%
創業計画策定支援	18企業	180.0%
創業フォローアップ	11企業	110.0%
計	87企業	106.1%

お問い合わせ

企業支援部 企業支援課 TEL 0776-33-8312



公益財団法人ふくい産業支援センターとの業務連携について

1月23日（水）、当協会会議室にて公益財団法人ふくい産業支援センター（以下「産業支援センター」という）による業務説明会を開催しました。

今回の説明会は11月に締結した「業務提携・協力に関する包括連携協定」に基づき、連携体制をより進めることで、中小企業者や創業者の相談機会の利便性を高め、相談サービスの質的・量的な向上の実現を目指し、互いの業務内容について理解を深めるため実施されました。

来協された5名の職員の方からは、産業支援センターの概要や主な事業と相談機能等についての説明をいただきました。その後の質疑応答では、当協会職員からの専門家派遣事業や相談業務に関する支援取組み等の質問について、活発な意見交換が行われました。



コンプライアンスに係る内部研修を行いました

1月24日（木）、コンプライアンスに係る内部研修として「情報セキュリティ研修 プログラム」を実施しました。

研修では、企業における情報の取扱いの重要性について認識するとともに、啓発DVDや情報セキュリティ事件の事故事例を参照しながら、情報漏えい及びコンピュータウイルス対策、SNS投稿での注意点等について学び、情報セキュリティに対する意識向上を図りました。

当協会では今後も研修等を通して、役職員のコンプライアンスの徹底に努めてまいります。

《研修概要》

開催日	平成31年1月24日（木）
講師	三谷コンピュータ株式会社 品質管理室 室長 吉田 敏晴氏
内容	情報セキュリティ研修 プログラム



不動産競売情報

下記期間内に実施予定の競売事件について、ご案内いたします。

入札物件に関するお問い合わせは、管理部担当までご連絡願います。

なお、詳細情報については平成31年2月14日（木）より不動産競売物件情報サイト【<http://bit.sikkou.jp/>】でご覧いただけます。

【入札期間】

裁判所	福井本庁
入札期間	平成31年3月1日（金）～平成31年3月8日（金）
開札日	平成31年3月13日（水） 午前10時
特別売却	平成31年3月19日（火） ～ 20日（水）

【入札物件】

福井市 (宅地等)	事件番号：平成30年（ケ）第35号	
	所 在：福井市開発5丁目	
	種 類：宅地1筆	408.26㎡
	店舗・寄宿舍1棟	延807.63㎡
		(1階 293.47㎡)
		(2階 254.41㎡)
		(3階 243.66㎡)
		(4階 16.09㎡)
売却基準価格：	40,740,000円	
買受可能価格：	32,592,000円	
	担当：花園	

**吉田郡
永平寺町**
(田)

事 件 番 号 : 平成29年(ケ)第80号

所 在 : 吉田郡永平寺町松岡上合月

種 類 : 田1筆 28㎡
※現況 宅地

売却基準価格 : 120,000円

買受可能価格 : 96,000円

担当 : 村中

**吉田郡
永平寺町**
(宅地等)

事 件 番 号 : 平成29年(ケ)第80号

所 在 : 吉田郡永平寺町松岡上合月

種 類 : 宅地4筆 計406.11㎡
居宅1棟 延268.23㎡
(1階 171.90㎡)
(2階 96.33㎡)
※現況面積を表示しています。

倉庫1棟 延61.2㎡
(1階 30.60㎡)
(2階 30.60㎡)

売却基準価格 : 2,650,000円

買受可能価格 : 2,120,000円

担当 : 村中

**吉田郡
永平寺町**
(宅地等)

事 件 番 号 : 平成29年(ケ)第80号

所 在 : 吉田郡永平寺町松岡上合月

種 類 : 宅地1筆 238.58㎡
店舗1棟 延193.17㎡
(1階 105.05㎡)
(2階 88.12㎡)

売却基準価格 : 1,590,000円

買受可能価格 : 1,272,000円

担当 : 村中

※掲載物件以外で不動産をお探しの方がおりましたら、お気軽にお問い合わせください。

お問い合わせ

管理部 管理課

TEL 0776-33-8320 (直通)

30年12月の保証動向

・保証承諾	2,132百万円 (前年比 75.8%)
・保証債務残高	91,853百万円 (前年比 92.7%)
・代位弁済	184百万円 (前年比 111.3%)

12月の保証承諾は、184件、21億32百万円（前年比75.8%）となり、1件当たりの承諾額は1,159万円（前年1,347万円）となりました。制度別では、借換に係る制度（協会・県）の合計が5億79百万円と全体の27.1%を占め、業種別では、建設業、卸売業、小売業の順となりました。

なお、代位弁済は、13件（5企業）、1億84百万円（前年比111.3%）でした。

（単位：百万円、%）

	12月				当期中			
	件数	金額	前年比		件数	金額	前年比	
			件数	金額			件数	金額
保証承諾	184	2,132	88.0	75.8	1,890	24,023	122.8	129.6
保証債務残高					11,037	91,853	87.6	92.7
代位弁済	13	184	130.0	111.3	96	1,251	101.1	141.8

○保証承諾

◆業種別

業種別では、製造業6億86百万円、非製造業14億46百万円。

上位3業種は、建設業5億45百万円、卸売業4億11百万円、小売業1億78百万円となりました。

（金額 前年比）

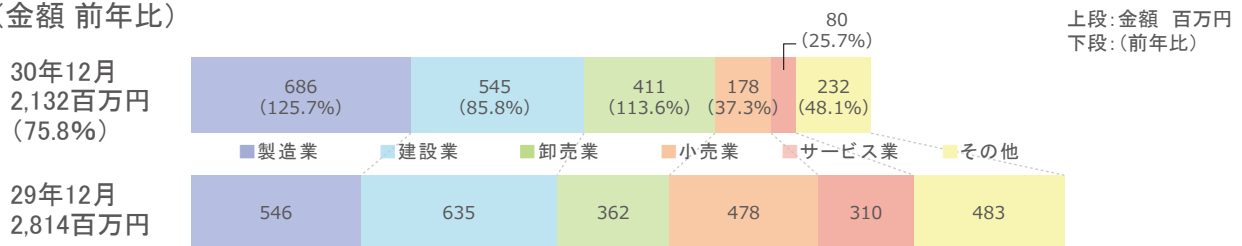

◆制度別

制度別では、協会制度15億25百万円（前年比78.8%）、県制度3億31百万円（同53.6%）となりました。

また、「創業」に係る保証は、49百万円（前年比106.1%）となりました。

（金額 構成比）

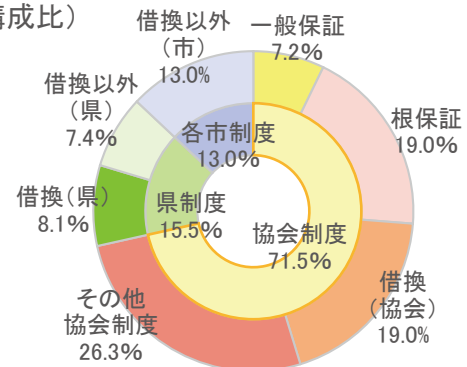

○代位弁済

◆業種別

当月は建設業で金融困難を原因とする代位弁済が7件（2企業）あり、1億33百万円と全体の72.1%を占めました。

（金額 構成比）

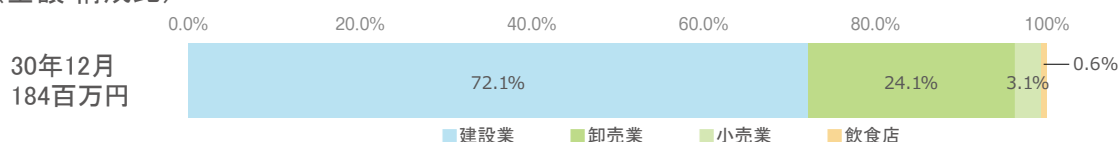

保証承諾

(単位：百万円、%)

月	28年度	29年度	30年度		
	金額	金額	件数	金額	前年比
4	1,598	1,264	453	7,391	584.9
5	1,717	1,550	284	3,688	238.0
6	3,006	2,511	172	1,934	77.0
7	2,770	2,014	139	1,448	71.9
8	2,955	2,525	147	1,803	71.4
9	2,976	2,712	153	1,660	61.2
10	1,918	1,622	168	1,929	119.0
11	1,727	1,523	190	2,037	133.8
12	2,285	2,814	184	2,132	75.8
1	1,392	1,621			
2	1,883	1,877			
3	2,582	3,340			
合計	26,808	25,373	1,890	24,023	129.6

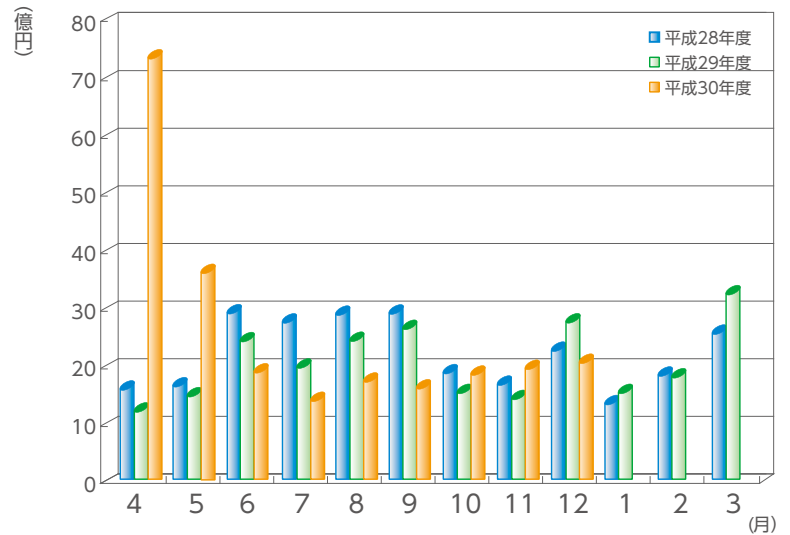

保証債務残高

(単位：百万円、%)

月	28年度	29年度	30年度		
	金額	金額	件数	金額	前年比
4	159,260	117,931	11,926	96,048	81.4
5	156,110	115,656	12,080	99,901	86.4
6	153,431	113,499	11,927	99,031	87.3
7	150,245	110,602	11,740	97,270	87.9
8	146,334	108,032	11,599	95,987	88.9
9	142,499	106,315	11,388	94,778	89.1
10	138,501	103,785	11,257	93,415	90.0
11	134,837	101,290	11,162	92,655	91.5
12	130,499	99,131	11,037	91,853	92.7
1	127,486	97,480			
2	124,030	96,177			
3	120,543	94,242			
平均	140,315	105,345	11,568	95,660	90.8

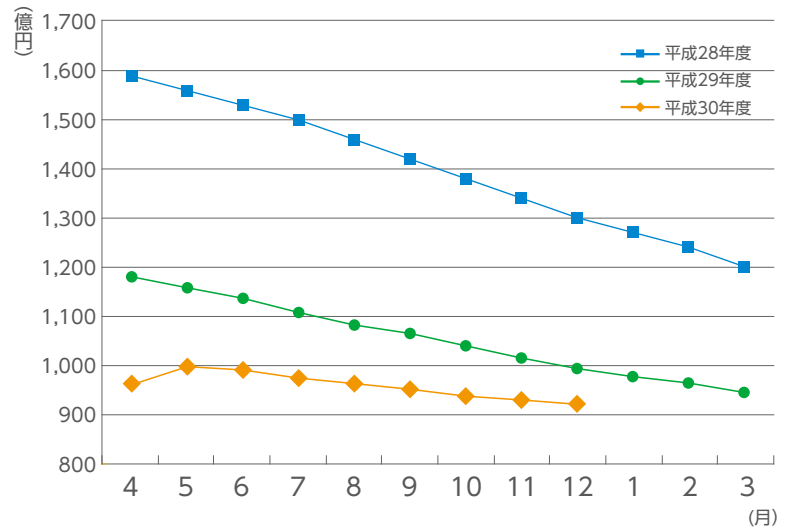

代位弁済

(単位：百万円、%)

月	28年度	29年度	30年度		
	金額	金額	件数	金額	前年比
4	270	50	2	7	13.8
5	222	62	6	33	53.8
6	179	242	14	287	118.9
7	541	137	14	323	236.0
8	306	58	10	32	54.8
9	329	93	11	112	119.9
10	257	43	10	111	259.8
11	65	32	16	161	502.0
12	99	166	13	184	111.3
1	145	68			
2	351	10			
3	309	174			
合計	3,073	1,135	96	1,251	141.8

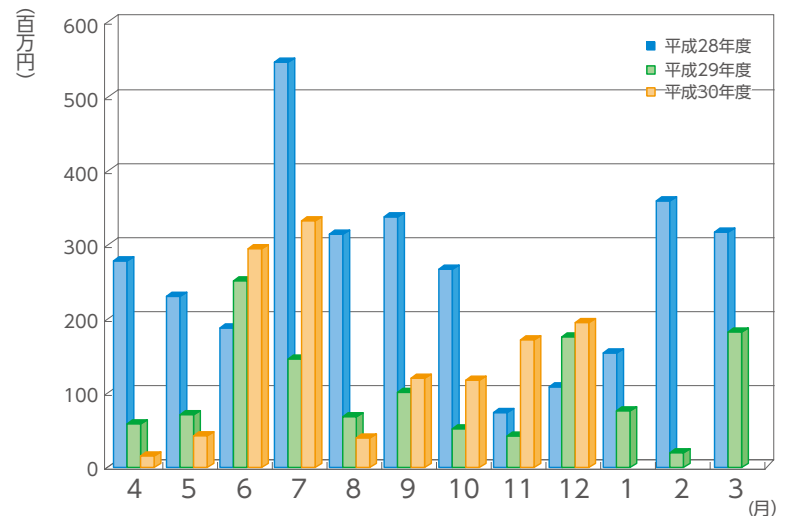

※百万円単位で四捨五入しているため、合計が一致しない場合があります。

1 事業概況

平成30年12月末

(単位：千円、%)

1 2 月			項目		当期中		
前年同月比	件数	金額			件数	金額	前年同月比
/	/	/	保証	期首繰越	31	369,370	128.3
71.2	180	1,929,274	申込	本年度中	1,946	24,753,840	130.5
-	-	-	拒	絶	-	-	-
115.3	6	29,900	申	込取消	46	328,600	83.9
15.4	/	7,500	査	定減額	/	339,490	287.4
/	/	/	調	査中	41	431,795	196.7
/	/	/	保証	期首繰越	12,009	95,955,791	78.9
75.8	184	2,132,179	承諾	本年度中	1,890	24,023,325	129.6
-	1	10,000	保	証後取消	14	139,300	60.4
60.1	308	2,853,032	償	還	2,690	26,003,149	66.3
111.0	13	183,152	代	位弁済(元金)	96	1,246,568	142.2
/	/	/	貸	付報告未着	62	736,769	110.4
/	/	/	保	証債務残高	11,037	91,853,330	92.7
/	/	/	代	期首繰越	61	253,978	30.4
111.0	13	183,152	代	元金	96	1,246,568	142.2
188.2	-	1,297	位	利息	-	4,810	82.2
111.3	13	184,449	弁	計	96	1,251,378	141.8
1,559.0	-	109,431	回	収	-	164,862	401.4
-	-	-	償	却	4	199,005	-
/	/	/	求	償権残高	153	1,141,489	68.1

千円単位で四捨五入しているため、合計が一致しない場合があります。

2 業種別保証状況

平成30年12月末

(単位：千円、%)

保証承諾							業種	保証債務残高				代位弁済	
12月			当期中					件数	金額	前年比	構成比	当期中	
件数	金額	前年比	件数	金額	前年比	構成比						件数	金額
4	36,000	935.06	42	558,380	149.23	2.32	食料品工業	207	1,968,751	93.77	2.14	-	-
3	88,000	43.24	77	1,141,050	112.22	4.75	繊維品工業	490	5,302,337	82.93	5.77	15	190,805
-	-	-	4	70,000	65.98	0.29	木材・木製品工業	59	329,255	71.20	0.36	-	-
1	2,000	16.67	15	147,300	200.41	0.61	家具・建具工業	84	568,779	103.58	0.62	-	-
1	25,000	-	17	178,670	89.78	0.74	紙工業	88	744,227	92.02	0.81	-	-
-	-	-	-	-	-	-	製版・製本業	6	24,437	69.52	0.03	-	-
-	-	-	2	14,800	-	0.06	化学工業	8	25,064	40.25	0.03	-	-
-	-	-	-	-	-	-	石油・石炭製品工業	1	4,234	11.78	0.00	-	-
1	25,000	200.00	21	489,500	477.79	2.04	ゴム・プラスチック工業	107	1,036,427	113.63	1.13	-	-
-	-	-	-	-	-	-	ゴム製品製造業	3	6,855	24.97	0.01	-	-
-	-	-	-	-	-	-	皮革工業	4	6,767	100.21	0.01	-	-
3	164,064	-	12	434,064	221.46	1.81	窯業	66	937,849	82.89	1.02	5	233,348
4	47,000	83.48	44	797,100	179.20	3.32	機械工業	255	2,397,599	75.49	2.61	1	6,773
2	25,000	250.00	14	236,700	90.97	0.99	電気機器工業	94	935,920	90.62	1.02	-	-
-	-	-	-	-	-	-	車両工業	7	64,023	58.06	0.07	-	-
-	-	-	-	-	-	-	船舶工業	8	85,601	75.92	0.09	-	-
5	76,500	182.14	32	439,404	155.16	1.83	金属工業	188	1,716,862	98.86	1.87	-	-
2	9,000	12.16	8	112,300	93.08	0.47	ソフトウェア業	61	475,152	88.66	0.52	-	-
-	-	-	-	-	-	-	情報処理サービス業	1	301	3.89	0.00	-	-
-	-	-	-	-	-	-	農林漁業	1	4,128	80.91	0.00	-	-
16	188,800	146.63	139	1,414,550	127.71	5.89	その他の工業	635	3,871,614	93.40	4.21	14	90,629
42	686,364	125.66	427	6,033,818	138.63	25.12	製造業計	2,373	20,506,182	87.68	22.32	35	521,556
-	-	-	-	-	-	-	鉱業	-	-	-	-	-	-
-	-	-	-	-	-	-	土石採取業	11	243,073	68.62	0.26	-	-
-	-	-	-	-	-	-	木材伐出業	-	-	-	-	-	-
49	544,700	85.83	442	6,280,420	129.52	26.14	建設業	2,762	24,293,556	93.69	26.45	21	234,882
23	410,800	113.57	243	4,456,842	188.74	18.55	卸売業	1,266	14,656,329	100.51	15.96	16	117,224
29	178,305	37.29	354	3,864,295	144.96	16.09	小売業	1,896	14,278,226	98.62	15.54	14	286,034
14	62,430	55.92	136	777,360	88.58	3.24	飲食店	751	3,193,839	98.71	3.48	7	74,161
1	30,000	1,000	16	186,740	133.77	0.78	不動産業	120	925,440	78.88	1.01	-	-
5	110,000	144.64	40	692,850	91.88	2.88	運送業	320	3,954,414	91.45	4.31	-	-
-	-	-	-	-	-	-	貨物運送取扱業	-	-	-	-	-	-
-	-	-	-	-	-	-	倉庫業	7	104,216	88.23	0.11	-	-
-	-	-	2	47,000	1,175	0.20	電気・ガス・熱供給・水道業	12	131,846	120.78	0.14	-	-
1	30,000	10.24	6	58,500	13.50	0.24	印刷業	119	1,152,285	73.58	1.25	-	-
-	-	-	-	-	-	-	出版業	-	-	-	-	-	-
20	79,580	25.67	216	1,572,260	81.61	6.54	サービス業	1,347	8,186,284	84.86	8.91	2	15,439
-	-	-	5	11,740	180.62	0.05	保険媒介代理業	33	65,358	92.31	0.07	-	-
-	-	-	3	41,500	50.61	0.17	通信業	20	162,284	105.31	0.18	1	2,082
142	1,445,815	63.74	1,463	17,989,507	126.85	74.88	非製造業計	8,664	71,347,148	94.20	77.68	61	729,822
184	2,132,179	75.76	1,890	24,023,325	129.62	100.00	合計	11,037	91,853,330	92.66	100.00	96	1,251,378

千円単位で四捨五入しているため、合計が一致しない場合があります。

3

金融機関別保証状況

平成30年12月末

(単位：千円、%)

保証承諾							金融機関	保証債務残高				代位弁済		
12月			当期中					件数	金額	前年比	構成比	当期中		
件数	金額	前年比	件数	金額	前年比	構成比						件数	金額	代弁率
30	430,675	56.35	409	5,803,295	123.05	24.16	福井銀行	2,838	28,939,039	84.73	31.51	33	721,015	2.49
19	266,310	72.10	284	5,593,776	184.42	23.28	北陸銀行	2,062	18,691,695	94.48	20.35	21	168,522	0.90
6	144,500	802.78	35	686,800	726.77	2.86	北國銀行	65	948,242	232.47	1.03	-	-	-
-	-	-	1	20,000	333.33	0.08	滋賀銀行	4	46,359	41.28	0.05	-	-	-
-	-	-	-	-	-	-	京都銀行	2	2,598	10.80	0.00	-	-	-
55	841,485	73.07	729	12,103,871	154.17	50.38	地方銀行計	4,971	48,627,932	89.25	52.94	54	889,538	1.83
-	-	-	1	4,800	82.76	0.02	みずほ銀行	10	66,178	96.11	0.07	-	-	-
-	-	-	-	-	-	-	三菱UFJ銀行	15	161,029	79.60	0.18	1	882	0.55
1	30,000	-	2	50,000	500.00	0.21	三井住友銀行	11	158,490	95.10	0.17	-	-	-
-	-	-	-	-	-	-	りそな銀行	2	40,521	81.18	0.04	-	-	-
1	30,000	500.00	3	54,800	172.33	0.23	都市銀行計	38	426,218	87.39	0.46	1	882	0.21
26	317,800	191.56	217	3,371,490	124.28	14.03	福邦銀行	1,283	12,146,915	95.41	13.22	16	164,057	1.35
26	317,800	191.56	217	3,371,490	124.28	14.03	第二地銀協加盟行計	1,283	12,146,915	95.41	13.22	16	164,057	1.35
80	699,030	59.13	729	6,338,760	111.91	26.39	福井信用金庫	3,586	21,536,207	96.66	23.45	23	156,614	0.73
8	108,864	106.05	74	814,654	90.29	3.39	敦賀信用金庫	425	3,236,399	100.95	3.52	-	-	-
4	37,500	66.73	29	279,960	116.65	1.17	小浜信用金庫	171	902,166	80.49	0.98	-	-	-
9	92,500	154.42	100	933,790	124.05	3.89	越前信用金庫	470	3,945,090	107.82	4.29	2	40,287	1.02
1	5,000	-	4	30,000	176.47	0.12	京都北都信用金庫	17	66,915	108.47	0.07	-	-	-
-	-	-	-	-	-	-	信金中央金庫	-	-	-	-	-	-	-
102	942,894	67.30	936	8,397,164	110.84	34.95	信用金庫計	4,669	29,686,776	97.89	32.32	25	196,901	0.66
-	-	-	5	96,000	26.49	0.40	商工組合中央金庫	74	952,237	87.68	1.04	-	-	-
-	-	-	-	-	-	-	日本政策金融公庫 (国民生活事業)	1	10,600	97.25	0.01	-	-	-
-	-	-	5	96,000	26.49	0.40	政府系計	75	962,837	87.78	1.05	-	-	-
-	-	-	-	-	-	-	三井住友信託銀行	-	-	-	-	-	-	-
-	-	-	-	-	-	-	あおぞら銀行	-	-	-	-	-	-	-
-	-	-	-	-	-	-	横浜幸銀信用組合	-	-	-	-	-	-	-
-	-	-	-	-	-	-	福井市農業協同組合	-	-	-	-	-	-	-
-	-	-	-	-	-	-	花咲ふくい 農業協同組合	-	-	-	-	-	-	-
-	-	-	-	-	-	-	福井丹南 農業協同組合	-	-	-	-	-	-	-
-	-	-	-	-	-	-	福井県信用農業 協同組合連合会	1	2,652	83.01	0.00	-	-	-
-	-	-	-	-	-	-	越前たけふ 農業協同組合	-	-	-	-	-	-	-
-	-	-	-	-	-	-	その他合計	1	2,652	83.01	0.00	-	-	-
184	2,132,179	75.76	1,890	24,023,325	129.62	100.00	合計	11,037	91,853,330	92.66	100.00	96	1,251,378	1.36

千円単位で四捨五入しているため、合計が一致しない場合があります。

4 市町別保証状況

平成30年12月末

(単位：千円、%)

保証承諾							地区	保証債務残高			
1 2 月			当期中					件数	金額	前年比	構成比
件数	金額	前年比	件数	金額	前年比	構成比					
77	781,440	61.93	825	11,163,094	165.29	46.47	福 井 市	4,281	37,098,059	97.55	40.39
8	59,500	67.61	58	512,930	65.96	2.14	あ わ ら 市	295	2,391,955	88.12	2.60
17	136,400	53.89	212	2,628,742	134.98	10.94	坂 井 市	1,095	8,893,866	96.52	9.68
5	24,000	480.00	37	540,500	239.27	2.25	吉田郡 永平寺町	211	1,613,594	90.80	1.76
107	1,001,340	62.28	1,132	14,845,266	152.97	61.80	福井・坂井地域	5,882	49,997,475	96.64	54.43
7	75,500	69.01	77	960,210	115.42	4.00	大 野 市	457	4,639,187	100.52	5.05
3	50,000	35.59	38	370,530	95.18	1.54	勝 山 市	269	1,796,131	77.23	1.96
10	125,500	50.22	115	1,330,740	108.97	5.54	奥 越 地 域	726	6,435,318	92.72	7.01
21	296,300	133.47	214	2,238,200	113.39	9.32	鯖 江 市	1,269	9,077,649	89.89	9.88
17	286,870	89.40	154	2,003,230	103.43	8.34	越 前 市	1,115	8,626,255	90.40	9.39
1	3,000	—	6	54,300	62.77	0.23	今立郡 池田町	34	268,355	93.94	0.29
1	80,000	407.12	9	165,900	111.68	0.69	南条郡 南越前町	71	634,084	96.41	0.69
1	2,000	3.06	47	747,730	203.58	3.11	丹生郡 越前町	285	2,432,840	87.51	2.65
41	668,170	106.41	430	5,209,360	115.43	21.68	丹 南 地 域	2,774	21,039,182	90.05	22.91
9	148,869	145.95	110	1,455,839	89.81	6.06	敦 賀 市	864	8,223,359	84.72	8.95
6	94,000	75.68	32	492,500	103.62	2.05	小 浜 市	253	2,397,127	81.52	2.61
4	31,300	180.92	21	208,400	66.16	0.87	三方郡 美浜町	133	1,064,603	84.11	1.16
1	5,000	264.55	11	67,000	26.33	0.28	大飯郡 高浜町	168	1,069,607	77.21	1.16
2	11,500	115.00	14	125,950	98.50	0.52	大飯郡 おおい町	79	458,973	82.15	0.50
2	12,500	24.51	21	229,270	115.10	0.95	三方上中郡 若狭町	125	739,930	99.11	0.81
24	303,169	98.95	209	2,578,959	86.17	10.74	嶺 南 地 域	1,622	13,953,600	84.04	15.19
2	34,000	152.13	4	59,000	57.65	0.25	県 外	33	427,756	87.80	0.47
184	2,132,179	75.76	1,890	24,023,325	129.62	100.00	合 計	11,037	91,853,330	92.66	100.00

千円単位で四捨五入しているため、合計が一致しない場合があります。

5 資金使途別保証状況

平成30年12月末

(単位：千円、%)

1 2 月				資金使途	当期中			
件数	金額	前年比	構成比		件数	金額	前年比	構成比
143	1,851,539	71.28	86.84	運 転	1,558	21,744,595	126.81	90.51
28	181,140	108.88	8.50	設 備	226	1,443,940	142.85	6.01
13	99,500	197.26	4.67	運 転 ・ 設 備	106	834,790	222.47	3.47
184	2,132,179	75.76	100.00	合 計	1,890	24,023,325	129.62	100.00

千円単位で四捨五入しているため、合計が一致しない場合があります。

保証承諾							制度	保証債務残高				代位弁済			
12月		当期中						件数	金額	前年比	構成比	当期中			
件数	金額	前年比	件数	金額	前年比	構成比						件数	金額	前年比	構成比
108	1,524,639	78.80	746	9,866,229	70.11	41.07	協会制度	5,802	57,815,914	83.32	62.94	69	1,077,659	148.92	86.12
12	153,500	91.98	150	1,702,830	82.56	7.09	一般保証	1,852	10,680,974	72.46	11.63	27	382,746	311.69	30.59
-	-	-	5	50,000	60.98	0.21	経営安定関連保証	101	637,865	69.03	0.69	2	34,186	-	2.73
14	201,000	51.80	124	2,228,000	86.26	9.27	根保証(手貸)	443	7,734,024	84.07	8.42	4	39,430	45.48	3.15
-	-	-	-	-	-	-	根保証(割引)	-	-	-	-	-	-	-	-
3	142,000	-	6	232,000	140.61	0.97	当座貸越根保証	11	415,437	88.49	0.45	-	-	-	-
3	18,000	360.00	28	128,500	94.83	0.54	事業者カードローン 当座貸越根保証	80	353,821	72.34	0.39	1	2,775	-	0.22
4	17,500	56.45	18	88,330	82.01	0.37	創業等・創業関連保証	72	262,826	120.75	0.29	1	1,483	535.88	0.12
-	-	-	-	-	-	-	流動資産担保融資保証	2	54,262	31.14	0.06	-	-	-	-
3	4,500	20.18	25	96,460	65.75	0.40	小口零細企業保証	219	386,843	84.33	0.42	2	6,362	374.45	0.51
-	-	-	-	-	-	-	特定社債保証	16	733,040	68.59	0.80	-	-	-	-
7	54,800	16.25	113	1,612,300	35.57	6.71	借換保証	2,143	25,021,209	74.85	27.24	24	560,420	143.97	44.78
-	-	-	-	-	-	-	東日本大震災復興緊急保証	5	81,362	81.69	0.09	-	-	-	-
-	-	-	-	-	-	-	経営力強化保証	2	10,570	40.80	0.01	-	-	-	-
10	322,739	115.26	33	1,191,739	180.46	4.96	事業再生計画実施関連保証	55	2,013,934	204.44	2.19	-	-	-	-
1	3,000	-	6	18,000	120.00	0.08	創業フォロー型当座貸 越根保証「ステップ」	13	32,000	213.33	0.04	-	-	-	-
1	2,000	-	7	14,300	15.18	0.06	新規・再利用推進保証「きずな」	26	151,170	168.80	0.17	-	-	-	-
1	4,000	14.29	5	75,000	178.57	0.31	ふくいスクラム保証	20	253,925	126.25	0.28	-	-	-	-
10	350,500	68.78	64	1,414,000	45.64	5.89	長期あんしん借換保証	253	6,095,608	140.78	6.64	1	23,113	26.69	1.85
-	-	-	1	20,000	49.26	0.08	新連携体支援保証	8	187,244	99.43	0.20	-	-	-	-
-	-	-	-	-	-	-	経営力向上関連保証	1	53,320	76.91	0.06	-	-	-	-
15	42,000	37.91	70	187,700	96.45	0.78	地域連携当座貸越根保証「YELL」	171	492,200	297.22	0.54	-	-	-	-
3	37,000	-	19	221,000	-	0.92	税理士連携短期継続保証	17	181,000	-	0.20	-	-	-	-
-	-	-	-	-	-	-	緊急短期資金(30豪雪)	3	5,560	-	0.01	-	-	-	-
21	172,100	-	71	584,070	-	2.43	創立70周年記念特別保証 「かんしゃ70福升」	62	501,215	-	0.55	-	-	-	-
-	-	-	1	2,000	25.00	0.01	その他	227	1,476,503	72.44	1.61	7	27,143	83.55	2.17
20	330,800	53.61	703	12,289,246	481.09	51.16	県制度	2,718	27,882,448	120.89	30.36	20	153,285	117.47	12.25
8	87,000	62.14	48	584,790	96.92	2.43	中小企業育成資金(一般)	337	2,211,920	87.07	2.41	6	33,371	976.05	2.67
-	-	-	33	114,480	161.47	0.48	“(小口)	180	275,445	94.57	0.30	-	-	-	-
1	5,000	6.25	5	54,000	16.98	0.23	経営安定資金	482	2,940,147	61.54	3.20	7	62,048	223.25	4.96
-	-	-	-	-	-	-	関連倒産防止資金	2	3,491	98.81	0.00	-	-	-	-
-	-	-	1	80,000	340.43	0.33	中小企業再生支援資金	11	255,274	62.99	0.28	-	-	-	-
8	173,500	125.72	71	1,569,706	220.85	6.53	資金繰り円滑化支援資金	801	9,764,266	81.04	10.63	6	54,947	64.48	4.39
-	-	-	5	151,300	29.84	0.63	福井県長期借換支援資金	29	877,169	211.30	0.96	-	-	-	-
1	50,000	-	3	79,280	116.59	0.33	産業活性化支援資金	102	1,329,653	82.23	1.45	-	-	-	-
2	15,300	122.40	45	292,520	117.05	1.22	開業支援資金	197	733,238	132.42	0.80	1	2,918	20.74	0.23
-	-	-	492	9,363,170	-	38.98	中小企業緊急資金	538	9,183,153	-	10.00	-	-	-	-
-	-	-	-	-	-	-	その他	39	308,692	74.95	0.34	-	-	-	-
32	158,640	138.13	257	1,125,180	123.35	4.68	福井市制度	1,290	3,030,769	100.59	3.30	4	10,609	49.05	0.85
29	117,640	131.37	223	869,250	137.41	3.62	小規模企業者サポート資金	1,063	2,066,043	106.25	2.25	3	5,761	117.19	0.46
-	-	-	2	26,500	21.44	0.11	経営安定借換資金	76	410,900	73.70	0.45	1	4,848	-	0.39
-	-	-	5	51,020	118.43	0.21	効率アップ設備促進資金	30	165,977	105.99	0.18	-	-	-	-
-	-	-	-	-	-	-	ものづくり開発支援資金	7	23,515	22.01	0.03	-	-	-	-
2	16,000	640.00	26	153,410	139.55	0.64	創業支援資金	108	315,707	140.64	0.34	-	-	-	-
1	25,000	-	1	25,000	-	0.10	その他	6	48,628	211.92	0.05	-	-	-	-
3	12,000	171.43	19	99,950	92.16	0.42	敦賀市制度	173	354,621	75.28	0.39	1	1,353	580.45	0.11
-	-	-	4	35,700	99.17	0.15	中小企業経営安定資金	22	98,569	97.75	0.11	1	1,353	-	0.11
3	12,000	171.43	15	64,250	88.68	0.27	小規模事業者特別資金	151	256,052	69.16	0.28	-	-	-	-
14	79,300	112.48	83	400,910	94.46	1.67	鯖江市制度	548	1,506,150	79.12	1.64	2	8,471	468.86	0.68
5	22,000	119.57	43	185,010	169.72	0.77	小規模企業者特別資金	268	465,724	105.66	0.51	-	-	-	-
9	57,300	109.98	40	215,900	68.45	0.90	中小企業振興資金	274	1,029,631	72.04	1.12	-	-	-	-
-	-	-	3	6,180	15.45	0.03	大野市制度	47	308,904	95.42	0.34	-	-	-	-
-	-	-	3	6,180	15.45	0.03	中小企業資金	31	167,898	99.99	0.18	-	-	-	-
-	-	-	3	12,000	68.57	0.05	勝山市制度	56	78,192	72.24	0.09	-	-	-	-
-	-	-	3	12,000	68.57	0.05	小規模企業振興対策資金	54	75,053	71.58	0.08	-	-	-	-
3	9,000	27.04	38	101,060	42.97	0.42	越前市制度	310	598,747	83.55	0.65	-	-	-	-
3	9,000	27.04	38	101,060	42.97	0.42	小規模企業者支援特別資金	310	598,747	83.55	0.65	-	-	-	-
4	17,800	52.35	36	115,570	68.06	0.48	坂井市制度	91	270,886	193.72	0.30	-	-	-	-
4	17,800	52.35	35	105,570	62.17	0.44	中小企業者等振興資金(一般資金)	90	261,606	187.08	0.29	-	-	-	-
-	-	-	1	10,000	-	0.04	中小企業者等振興資金(創業資金)	1	9,280	-	0.01	-	-	-	-
-	-	-	2	7,000	-	0.03	小浜市制度	2	6,699	1.42	0.01	-	-	-	-
-	-	-	2	7,000	-	0.03	中小企業振興資金	2	6,699	-	0.01	-	-	-	-
184	2,132,179	75.76	1,890	24,023,325	129.62	100.00	合計	11,037	91,853,330	92.66	100.00	96	1,251,378	141.85	100.00

千円単位で四捨五入しているため、合計が一致しない場合があります。

協会保証制度

※一般保証枠（2億8,000万円）内での取扱いとなる主な制度

平成31年1月現在

制度名		保証対象	保証限度	資金使途	保証期間	信用保証料率 (年.%)	有担保 割引 (※1)	担保
普通保証		資本金3億円以下 (卸売業1億円以下、小売業・サービス業5,000万円以下)又は従業員300人以下(卸売業・サービス業100人以下、小売業50人以下) (政令特例業種はその定めによる)	個人・会社 2億円	運 転 設 備	7年以内 15年以内	0.45~1.90	○	必要に 応じ
			組合等 4億円					8,000万円 (無担保無保証人 保証含む)
根 保 証	手形貸付	手形貸付・手形割引・電子記録債権割引に対して、予め一定の極度額・期間・その他の条件を定め、その範囲内で何度でも貸付又は割引を受けることができます。	個人・会社 2億8,000万円 組合等 4億8,000万円	運 転	2年以内	0.45~1.90	○	必要に 応じ
	手形割引・ 電子記録 債権割引					0.39~1.62	○	
開業資金保証		県内において事業を営もうとする個人・会社若しくは事業を開始して1年未満のもの	1企業 1億円	運 転 設 備	7年以内 15年以内	0.45~1.90	○	必要
当座貸越(貸付専用型)根保証		予め一定の極度額・期間を定め、その範囲内で反復・継続して借入が受けられます。	1企業 100万円以上 2億8,000万円以内	運 転 設 備	1年 若しくは 2年	0.39~1.62	○	5,000万円超 は原則として 必要
事業者カード ローン当座貸越根 保証		小口資金を一定の期間カードを用いて反復継続して利用できます。	1企業 100万円以上 2,000万円以内	運 転 設 備	1年 若しくは 2年	0.39~1.62	○	原則 不要
小口零細企業保証		従業員20人以下(商業・サービス業(宿泊業・娯楽業を除く)5人以下)の小規模企業者	2,000万円 (既保証融資残高を含めて 2,000万円以内)	事業資金	7年以内	0.50~2.20	○	原則 不要
財務要件型 無保証人保証		法人であって、一定の財務要件を満たす中小企業者	会社 2億8,000万円 組合 4億8,000万円	事業資金 一括返済 分割返済	2年以内 7年以内	0.45~1.90	○	必要に 応じ
ふくいスクラム保証		事業資金を金融機関との協調により連携して支援	8,000万円	事業資金	10年以内	0.35~1.80		不要
長期あんしん 借換保証		保証付き既往借入金の長期借換	2億8,000万円	運 転	15年以内	0.45~1.90	○	必要に 応じ
新連携体支援 保証		新連携体支援事業の支援を受け策定した事業計画を有する中小企業者	2億8,000万円	事業資金	20年以内	0.45~1.90	○	必要に 応じ
創業フォロー型当座貸越根 保証(事業者カードローン) 「ステップ」		業歴6か月以上5年未満の中小企業者	300万円	事業資金	2年	0.39~1.62	○	原則 不要
新規・再利用推進保証 「きずな」		保証申込時点において、当協会の保証残高が無い中小企業者	2,000万円	事業資金	10年以内	0.36~1.52		不要
税理士連携 短期継続保証		税理士等が月次管理を行い、税理士等からの当該保証制度に係る推薦を受けていること	1企業1保証 3,000万円	運転資金	1年以内 (最大5年まで 継続可能)	0.45~1.90 (※)		原則 不要
中部圏11協会 共同地方創生保証 「昇龍道・おもてなし」		地域資源を活用した商品・サービスをもって、新たな需要の創出と消費拡大を図る観光関連事業者	5,000万円	事業資金	10年以内	0.35~1.80	○	必要に 応じ
創立70周年記念 特別保証 「かんしゃ70福井」		業歴1年以上の中小企業者	3,000万円	事業資金	10年以内	0.25~1.70		不要

※推薦する税理士等が認定経営革新等支援機関の場合、0.35~1.80

※特別保証枠の取扱いとなる主なもの

制度名	保証対象	保証限度	資金使途	保証期間	信用保証料率 (年%)	有担保 割引 (※1)	担保
経営安定関連保証	国の再生手続開始申立等企業認定に基づく関連中小企業者及び国が指定する特定業種を営む中小企業者等	個人・会社 2億8,000万円 (ただし、6号認定[破綻金融機関等関係]の場合3億8,000万円) 組合等 4億8,000万円	運 転 設 備	7年以内	1号～4・6号 0.80 5号・7号・8号 0.68		必要に 応じ
危機関連保証	突発的に生じた大規模な経済危機、災害等の事象により著しい信用収縮が生じた中小企業者	個人・会社 2億8,000万円 組合等 4億8,000万円		10年以内	0.80		必要に 応じ
流動資産担保融資保証	事業者に対する売掛債権又は棚卸資産を保有する中小企業者 ただし、棚卸資産を担保とする場合は法人のみ	2億円 (保証割合80%)	事業資金	1年 (ただし、個別保証の場合は、1年以内)	借入極度額 (借入金額)に対し 0.68		必要 (申込人の有する流動資産のみを担保とする)
特定社債(私募債)保証	法人であって、次の要件のうち、(1)～(3)のいずれかに該当する中小企業者 (1) 純資産額が5千万円以上3億円未満であり、以下の①又は②のいずれか1項目及び③又は④のいずれか1項目を充足すること ①自己資本比率 2.0%以上 ②純資産倍率 2.0倍以上 ③使用総資本事業利益率 1.0%以上 ④インタレスト・カバレッジ・レシオ 2.0倍以上 (2) 純資産額が3億円以上5億円未満であり、以下の①又は②のいずれか1項目及び③又は④のいずれか1項目を充足すること ①自己資本比率 2.0%以上 ②純資産倍率 1.5倍以上 ③使用総資本事業利益率 1.0%以上 ④インタレスト・カバレッジ・レシオ 1.5倍以上 (3) 純資産額が5億円以上であり、以下の①又は②のいずれか1項目及び③又は④のいずれか1項目を充足すること ①自己資本比率 1.5%以上 ②純資産倍率 1.5倍以上 ③使用総資本事業利益率 5%以上 ④インタレスト・カバレッジ・レシオ 1.0倍以上	4億5,000万円 ・ただし、経営安定関連保証を除く普通保証、無担保保証と合計で5億円を限度とする。 (保証割合80%)	運 転 設 備	2年以上 7年以内	0.45～1.90	○	2億円超は原則として必要
借換保証	(経営安定関連保証による借換) ① 保証申込時点において保証付き既往借入金の残高があること ② 適切な事業計画を有していること ③ 中小企業信用保険法第2条第5項各号のいずれかの規定に基づいた市町長の認定書を有すること	個人・会社 2億8,000万円 (ただし、6号認定[破綻金融機関等関係]の場合3億8,000万円) 組合等 4億8,000万円	返済資金 事業資金	10年以内	1号～4・6号 0.80 5号・7号・8号 0.68		必要に 応じ
	(一般保証による借換) 保証対象、保証限度額、資金使途、その他の保証条件に関しては、それぞれの種類の保証における保証条件によるものとします。						
	(条件変更改善型借換保証による借換え) ① 保証申込時点において保証付き既往借入金の残高があること ② ①の既往借入金の全部又は一部について返済条件の緩和を行っていること ③ 金融機関及び認定経営革新等支援機関の支援を受けつつ、自ら事業計画の策定並びに計画の実行及び進捗の報告を行うこと	個人・会社 2億8,000万円 組合等 4億8,000万円	返済資金 事業資金	15年以内	0.45～1.90	○	
※上記にかかわらず、原則として、保証協会が借入額の全額の保証を行わない保証については、保証協会が全額負担する保証による借換は行わないこととします。							
事業再生計画実施 関連保証 (経営改善サポート保証)	中小企業再生支援協議会等の支援により作成した経営改善・再生計画(当該計画に係る債権者全員の合意が成立したものに限る)に基づき事業再生を行い、金融機関に対して計画の実行及び進捗の報告を行う中小企業者	個人・会社 2億8,000万円 組合等 4億8,000万円	事業資金	一括返済 1年以内 分割返済 15年以内	責任共有制度対象 0.68 責任共有制度 対象外 0.80		必要に 応じ
創業等関連保証	事業開始に係る具体的計画を有する創業者及び創業者である中小企業者	個人・会社 1,500万円 (1)に該当する場合は自己資金と同額が保証限度額 (※2)	運 転 設 備	10年以内	0.80		不要
創業関連保証 (再挑戦支援保証含む)		個人・会社 2,000万円 (※2)	運 転 設 備	10年以内	0.80		不要

一括支払契約保証を除く保証について、「会計参与」を設置していることを登記により確認できる書類の提出を受けた場合、0.1%の割引を行います。

(※1) 担保提供(人的担保を除く)がある場合は0.1%の割引を行います。

(※2) 創業等関連保証、創業関連保証、再挑戦支援保証を併用した場合の限度額は、3,500万円となります。

創業等関連保証、創業関連保証、再挑戦支援保証、一般分に係る無担保保証の合計額は8,000万円以下となります。

・特定社債保証の発行利率は発行所定の利率となります。

・融資利率は金融機関所定の利率となります。

福井県制度融資

平成31年1月現在

制度名	保証対象	保証限度	資金使途	保証期間	信用保証料率 (年%)	保証付 貸付利率 (年%)	担保
中小企業育成資金	(一 般)	中小企業者	8,000万円	運 転 設 備	7年以内 10年以内	0.35 ~ 1.70	1.20
	企業の育児・介護・再雇用支援分 企業の女性活躍推進分 労働環境整備支援分	【企業の育児・介護・再雇用支援分】 【女性活躍推進分】 【労働環境整備支援分】				0.35 ~ 1.70	
(小 口)	小規模企業者	2,000万円 (既存の保証付融資残高を含む)	運 転 設 備	7年以内	0.40 ~ 1.96	0.90	
					(※1の場合) 0.70		
経営安定資金	①売上高等、前年または2年前の同期に比して3%以上減少している中小企業者 ②原子力発電所運転停止の影響を受けたことにより、売上高等の減少が見込まれる中小企業者	8,000万円	運 転 設 備	7年以内	0.35 ~ 1.70	1.00	
					(※2の場合 3~4・6号) 0.70	0.90	
					(※2の場合 5・7・8号) 0.60	1.00	
					3分の1 県補給	0.35 ~ 1.70	1.00
					(※2の場合 5号) 0.60	1.00	
為替変動対策分	急激な為替変動の影響を受けたことにより資金繰りが悪化している中小企業者				0.80	0.90	
セーフティネット保証支援分	中小企業信用保険法第2条第5項第5号に該当する中小企業者				0.23 ~ 1.49	1.00	
危機関連保証支援分	中小企業信用保険法第2条第6項に該当する中小企業者				(※2の場合) (1号・2号) 0.80	0.90	
関連倒産防止資金	倒産企業に対し、売掛債権等を有する中小企業者	8,000万円 (ただし、売掛債権等の範囲内)	運 転	5年以内	0.23 ~ 1.49	1.00	
中小企業再生支援資金	経営改善計画等に従って再生事業を実施する中小企業者	一計画当たり 8,000万円 経営改善計画等に基づく再生事業の実施に必要な事業資金		10年以内	0.68	1.70	不要
資金繰り円滑化支援資金	経営改善計画に基づく借換えにより資金繰り及び経営の改善が可能な中小企業者	8,000万円 (新たな事業資金は、既往借入金の借換額を限度とする)		15年以内	0.35 ~ 1.70	1.70	
					(※2の場合 1~4・6号) 0.80	1.40	
					(※2の場合 5・7・8号) 0.68	1.70	
長期借換支援資金	既往借入金の全部または一部について返済条件の緩和を行っており、ローカルベンチマークを活用して事業の強み・弱みなど経営課題の把握に取り組む中小企業者	8,000万円		15年以内	0.35 ~ 1.70	(10年以内) 1.70 (10年超) 2.10	必要に応じ
開業支援資金	(無 担 保)	県内にて新たに事業を開始または1年未満の中小企業者 借入額のうち2,000万円まで(初回利用に限る)	運 転 設 備	10年以内 10年以内	0.80	0.90	
					0.80		
	おもてなし産業支援分	菓子店等・飲食店・旅館を創業又は新商品開発を図る中小企業者	3,500万円 (事業資金総額2,000万円を超える部分は自己資金額を限度)			0.80	0.90
(有 担 保)	県内にて新たに事業を開始する方または1年未満の中小企業者	1億円 (事業資金総額の1/3の自己資金が必要)	運 転 設 備	7年以内 10年以内	0.35 ~ 1.70	1.00	
					0.35 ~ 1.70	1.00	
産業活性化支援資金	おもてなし産業支援分	菓子店等・飲食店・旅館の改修・新築、新商品開発を行う中小企業者	運 転 設 備	10年以内 10年以内	0.35 ~ 1.70	1.00	
					0.35 ~ 1.70		
	経営活性化支援分	商工会議所・商工会の経営指導員のもと、新分野進出や新商品の開発等の経営革新を図る中小企業者	1億5,000万円 (うち、運転8,000万円)	運 転 設 備	7年以内 15年以内	0.35 ~ 1.70	1.00
						0.35 ~ 1.70	
	新事業展開等支援分	①中小企業新事業活動促進法等の事業計画を進める中小企業者 (農工商等連携促進法及び地域資源活用促進法の認定に基づく資金8,000万円) ②「ふくい逸品創造ファンド事業」に基づく助成事業を実施した中小企業者 ③「新成長産業創出支援」に基づく補助事業を実施した中小企業者 ④「新分野展開スタートアップ支援事業」に基づく助成事業を実施した中小企業者 ⑤嶺南地域企業特別支援チームが支援し、承認を受けた中小企業者 ⑥「ふくい手しごと」に認定された伝統工芸品等の製造技術の維持継承に向け承認を受けた中小企業者	1億5,000万円 (うち、運転8,000万円) 8,000万円 1億5,000万円 (うち、運転8,000万円) 8,000万円	運 転 設 備	7年以内 15年以内	0.35 ~ 1.70 (※3の場合) 0.68	(10年以内) 1.00 (10年超) 1.40
						0.35 ~ 1.70	1.00
						0.35 ~ 1.70 (※3の場合) 0.68 (※4の場合) 0.98	1.40
0.35 ~ 1.70 (※3の場合) 0.68 (※4の場合) 0.98						1.40	
県外・海外販路開拓支援分	県内に本社(本店)があり、県外または海外への県産品の販路開拓のための事業計画を進め、県の承認を受けた中小企業者	1億5,000万円 (うち、運転8,000万円)			0.35 ~ 1.70 (※3の場合) 0.68 (※4の場合) 0.98	1.40	
オープンイノベーション支援資金	ふくいオープンイノベーション推進機構の支援により、県の承認を受けた中小企業者	1億5,000万円 (うち、運転8,000万円)	運 転 設 備	7年以内 15年以内	0.35 ~ 1.70	(10年以内) 1.00 (10年超) 1.40	
IoT・AI等導入支援資金	IoTやAIを用いた設備の導入により、「付加価値額」および「経常利益」の向上が見込まれる事業計画を進める者として、県の承認を受けた中小企業者	1,500万円	設 備	5年以内	0.35 ~ 1.70	0.60	
事業承継支援資金	①中小企業の経営の承継の円滑化に関する法律第12条第1項第1号の認定を受けた者 ②認定支援機関等の支援により策定した事業計画を進める、3年以内代表者を交代する見込みの者または代表者交代後1年以内の者 ③後継者不在等により存続見通しが見えない県内中小企業から事業基盤の全部または一部を承継する中小企業者	1億5,000万円 (親族間承継の場合8,000万円)	事業資金	15年以内 (親族間承継の場合10年以内)	0.35 ~ 1.70	(10年以内) 1.00 (10年超) 1.40	

※1 特別小口保険成立分

※2 経営安定関連特例成立分

※3 経営革新関連特例、農工商等連携事業関連特例、地域産業資源活用事業関連特例成立分

※4 海外投資関係保険成立分

各市制度融資

平成31年1月現在

制度名		保証対象	保証限度	資金使途・保証期間		信用保証料率 (年%)		保証付貸付利率 (年%)	
福井市	福井市小規模企業者サポート資金	福井市内で業歴1年以上の小規模企業者	2,000万円 (既保証融資残高との合計で2,000万円の範囲内)	運転設備 運転・設備併用	5年以内 7年以内 7年以内	保証料補給 全額	0.50~2.20 特別小口保険成立 0.70	0.90	
	福井市社会貢献サポート資金	福井市内で業歴1年以上の、子育てファミリー応援企業として登録されている企業等	3,500万円	運転設備 運転・設備併用	5年以内 10年以内 10年以内	保証料補給 2分の1	0.45~1.90	5年以内 1.10 10年以内 1.40	
	福井市経営安定借換資金	福井市内で業歴1年以上の最近3か月間の売上高が、前年同期と比較し、3%以上減少しているなどの中小企業者	4,000万円 (月返済額が減少すれば限度額の範囲内で追加融資可)	借換	10年以内	保証料補給 4分の1	0.45~1.90 経営安定関連特例 1~4・6号成立 0.80 経営安定関連特例 5・7・8号成立 0.68	責任共有 対象外	7年以内 1.60以下 10年以内 2.10以下 7年以内 1.30以下 10年以内 1.80以下 7年以内 1.60以下 10年以内 2.10以下
	福井市効率アップ設備促進資金	福井市内で業歴1年以上の、設備を導入し、生産性の向上や経費の削減が見込まれる中小企業者	2,500万円	設備	10年以内	保証料補給 全額	0.45~1.90	1.00	
	福井市ものづくり開発支援資金	福井市内で業歴1年以上の、製造業、ソフトウェア業を営んでいる、または新たに営もうとする中小企業者	3,000万円 (総事業費の8割を限度)	運転設備 運転・設備併用	5年以内 10年以内 10年以内	保証料補給 全額	0.45~1.90	5年以内 0.90 10年以内 1.00	
	福井市企業立地促進資金	福井市内で業歴1年以上で、市内に工場または事業所の設置を行うなどの中小企業者	新設 2億8,000万円 新設以外 2億円 (総事業費の8割を限度)	設備	7年以上 15年以内	保証料補給 2分の1	0.45~1.90	10年以内 1.10 10年超 1.40 15年以内	
	福井市観光施設整備資金	福井市内で業歴1年以上で、観光施設の新設、増改築等の設備投資を行う中小企業者	3,000万円	設備	10年以内	保証料補給 全額	0.45~1.90	1.00	
	福井市創業支援資金	①35歳未満または女性、②2年以内に福井市内に転入、③市街地で築25年以上の物件改装等、④「福井市創業支援事業計画」支援を受けた方	2,000万円	運転設備 運転・設備併用	5年以内 7年以内 7年以内	保証料補給 全額	0.80	0.90	
	敦賀市	敦賀市中小企業経営安定資金	敦賀市内にて事業を営んでいる、または新たに事業を営もうとする中小企業者 (新たに事業を営もうとしている、または事業継続が1年に満たない者で、設備資金の場合は、融資申込額の3分の1以上の自己資金を有すること)	運転 1,500万円 設備 2,000万円 2,500万円 ※小売業者が店舗を新増改築する場合	運転設備 運転・設備併用	5年以内 7年以内 7年以内	保証期間が3年以内の場合、全期間保証料の50% 保証期間が3年を超え7年以内の場合、全期間保証料の30% 保証料補給	0.45~1.90 特別小口保険成立 0.70 経営安定関連特例 1~4・6号、創業等関連特例、創業関連特例成立 0.80 経営安定関連特例 5・7・8号成立 0.68	1.20
敦賀市小規模事業者特別資金		敦賀市内にて1年以上事業を営んでいる小規模企業者	1,250万円 (既保証融資残高との合計で1,250万円の範囲内)		7年以内	保証料補給 全額	0.50~2.20 特別小口保険成立 0.70	0.90	
大野市	大野市中小企業資金	大野市内において1年以上同一事業を営んでいる中小企業者等	運転 (短期) 1,000万円		1年以内	-		1.20	
			運転 (長期) 2,000万円		7年以内	保証料補給 3分の1	0.45~1.90 特別小口保険成立 0.70	5年以内 1.20 7年以内 1.40	
			設備 2,000万円			保証料補給 2分の1		5年以内 1.20 7年以内 1.40	
	経営改善 資金	大野市内において1年以上同一事業を営み、最近3か月の売上高が前年同期と比較して10%以上等、減少している中小企業者等	運転 3,000万円			保証料補給 3分の1	0.70	5年以内 1.20 7年以内 1.40	
	借換え 資金	大野市の制度融資借入残高の他に借入れがあり、借換えを予定している中小企業者等					経営安定関連特例 1~4・6号、創業等関連特例、創業関連特例成立 0.80	5年以内 1.60 7年以内 1.80	
	元気企業 支援資金	大野市内において新たに事業を開始または開業から1年以内の中小企業者等	運転 500万円 設備 1,000万円	運転 設備	7年以内 10年以内	0.80		1.00	
経営革新 種進出 資金	大野市内において1年以上同一事業を営み、経営革新計画・事業改善計画等の認定を受けた中小企業者等	2,000万円	運転 設備	7年以内 10年以内	-	経営安定関連特例 5・7・8号、経営革新関連特例成立 0.68	1.20		
労働環境 整備 資金	大野市内において1年以上同一事業を営み、労働環境改善計画・環境設備整備計画の認定を受けた中小企業者等	2,000万円	設備	10年以内					
勝山市	勝山市小規模企業振興対策資金	勝山市内において引き続き6か月以上同一事業を営んでいる小規模企業者	運転 設備 1,000万円 (既保証融資残高との合計で2,000万円の範囲内)		7年以内	0.50~2.20 特別小口保険成立 0.70	1.20		
鯖江市	鯖江市小規模企業者特別資金	鯖江市内で1年以上継続して事業を営んでいる小規模企業者	運転 設備 2,000万円 (既保証融資残高との合計で2,000万円の範囲内)		7年以内	補給要件を満たす場合 保証料補給 全額	0.50~2.20 特別小口保険成立 0.70	0.90	
	鯖江市中小企業振興資金	鯖江市内で1年以上継続して事業を営んでいる中小企業者	運転 設備 2,000万円 3,000万円	運転 設備	7年以内 10年以内	保証料補給 2分の1	0.45~1.90	5年以内 1.00 7年以内 1.50 10年以内 1.90	
越前市	越前市小規模企業者支援特別資金	越前市内で1年以上継続して事業を営んでいる小規模企業者	運転 設備 2,000万円 (既保証融資残高との合計で2,000万円の範囲内)		7年以内	-	0.50~2.20 特別小口保険成立 0.70	0.90	
坂井市	坂井市中小企業者等振興資金(一般資金)	坂井市内で1年以上継続して事業を営んでいる中小企業者	運転 設備 1,000万円 3,000万円		7年以内	保証料補給 0.6	0.45~1.90	1.20	
	坂井市中小企業者等振興資金(開業資金)	坂井市内において新たに事業を開始または開業から1年以内の中小企業者	運転 設備 1,500万円		7年以内	保証料補給 0.6	0.45~1.90 創業等関連特例、創業関連特例成立 0.80	(無担保) 0.90 (有担保) 1.00	
小浜市	小浜市中小企業振興資金	小浜市内で6か月以上継続して事業を営んでいる中小企業者	運転 設備 1,000万円	運転 設備	5年以内 7年以内	保証料補給 3分の1	0.45~1.90	1.50	

(注) 全ての市の制度について市税を完納していることが条件です。

70年間の「ありがとう」をこめて



かんしゃ70福井

保証料率を0.2%引き下げ！
70年間の感謝をこめて、中小企業者の皆さまの
更なる発展を応援します！

保証制度の概要

保証制度名	創立70周年記念特別保証（かんしゃ70福井）
保証対象者	業歴1年以上の中小企業者の皆さま
保証限度額	3,000万円（無担保）
保証期間	10年以内
資金用途	事業資金（借換資金を除く）
貸付利率	金融機関所定利率
保証料率	0.25% ~ 1.70% (通常の保証料率より0.2%引き下げ)
取扱期間	平成30年10月1日~平成31年3月31日

「信用保証協会」は、中小企業の皆さまが金融機関から事業に必要な資金を借り入れるとき、その保証人となって資金調達をサポートする公的な機関です。



〒918-8004
福井県福井市西木田2-8-1（福井商工会議所ビル内）
0776-33-8311（企業支援部保証課）
<https://www.cgc-fukui.or.jp>



本紙は融資商品の内容をお知らせするものであり、信用保証、ご融資をお約束するものではありません
金融機関および保証協会の審査の結果、ご希望に添えないこともございます

4階

FAX 0776-33-8310

企業支援部

保証課 TEL 0776-33-8311

保証申込の審査・保証申込の受付、条件変更の受付、保証書発行、変更保証書発行、変更届、金融相談

企業支援課 TEL 0776-33-8312

創業支援、事業承継支援、経営支援、経営改善支援、再生支援、生産性向上支援、保証申込の審査(条件変更先・創業・再生支援・経営支援先等に限る)、条件変更申込の審査

経営サポート課 TEL 0776-33-8313

期中管理、信用保証料、事故報告、代位弁済

総務部

総務課 TEL 0776-33-8300

庶務、経理

経営管理課 TEL 0776-33-8300

事業計画、予算、決算、企画、広報、電算システムの管理

検査室

TEL 0776-33-8305

内部検査、コンプライアンス

5階

FAX 0776-33-8321

管理部

管理課 TEL 0776-33-8320

求償権回収、法的措置、回収事務、保険金、損失補償金



LINE@
はじめました！

福井県信用保証協会の最新情報をお届けします！
QRコードを読み込んで友だち登録してください！



<https://www.cgc-fukui.or.jp>

 **福井県信用保証協会**
FUKUI GUARANTEE

〒918-8004

福井市西木田2丁目8-1(福井商工会議所ビル4・5階)

TEL.0776-33-1800(代表)