

# 保証月報

## Contents

---

- 第5次中期事業計画及び平成30年度経営計画について
- 相談窓口体制を充実します
- 経営支援強化事業に取り組みます 他

2018

4



福井県信用保証協会  
FUKUI GUARANTEE

## ▶ お知らせ

- 1 第5次中期事業計画及び平成30年度経営計画について
- 3 相談窓口体制を充実します
- 4 経営支援強化事業に取り組みます
- 6 勝山市・鯖江市・越前市制度の変更について
- 7 理事会を開催しました  
ホームページをリニューアルしました
- 8 業務担当者のご案内
- 10 不動産競売情報

## ▶ 12 平成30年3月の保証動向

## ▶ 13 保証実績月別推移表

## ▶ 業務状況

- 14 平成29年度保証概況

## ▶ 統計資料

- 17 事業概況
- 18 業種別保証状況
- 19 金融機関別保証状況
- 20 市町別保証状況
- 20 資金用途別保証状況
- 21 制度別保証状況

## ▶ 保証制度一覧

- 22 協会保証制度
- 23 福井県制度融資
- 24 各市制度融資

### 今月の表紙：足羽川の桜並木

福井市の中心を流れる足羽川、その木田橋から新明里橋の間の堤防には、「桜の名所100選」にも選ばれた約600本、延べ2.2kmにわたる桜並木が続いています。一本一本が大木で、その迫力と圧倒的な美しさから「日本一のスケール」と言われています。

明治以降、住民の寄付による植樹が始まりで、その後も戦災、震災、福井豪雨からの復興を願い、時代を越えて植樹が行われ、守られてきました。

## 第5次中期事業計画及び平成30年度経営計画について

第5次中期事業計画及び平成30年度経営計画を策定いたしました。

### 業務運営方針

福井県信用保証協会は、信用保証による円滑な金融支援や本格的に業務として位置づけられた中小企業の経営改善と生産性向上に向けた経営支援の取組みにより、企業のライフステージに応じたきめ細かい対応に努めます。

平成30年4月に施行される信用補完制度の見直しの趣旨を踏まえ、中小企業の安定的な資金調達を支援するために金融機関との適切なリスク分担を推進していくとともに、関係機関とも連携して県内中小企業の経営の改善発達に向けて組織一丸となって取り組みます。

保証利用の推進のため、個々の企業の実情に即した保証制度の提案や働きかけを積極的に行うことにより企業の経営改善や生産性向上に努めます。特に創業や企業再生を含む経営支援及び事業承継問題等の企業が抱える経営課題に真摯に向き合い、「頼りになる身近なパートナー」として地方創生・地域活性化に一層貢献するため、地域の課題に主体的・重点的に取り組みます。

### 第5次中期事業計画（平成30年度～平成32年度）

業務運営方針に基づき、平成30年度から3箇年においては、以下に掲げる主要項目に取り組みます。

#### 1) 企業ニーズに応じた保証推進による利用企業の拡大

- ① 中小企業者の実情に即した経営支援
- ② 中小企業者との対話機会の促進
- ③ 金融機関との連携強化
- ④ 創業関連や特定経営承継関連の保証制度の充実
- ⑤ 経営者保証を不要とする運用の適正かつ柔軟な対応
- ⑥ 業務改善と迅速な保証審査

#### 2) 期中管理の充実・強化

- ① 企業の業況に応じた方針管理
- ② 早期の実態把握と事故・代位弁済の抑制
- ③ 早期事故案件についての原因検証と情報共有

#### 3) 創業・経営及び再生支援の充実

- ① 創業チャレンジの促進
- ② 経営サポート会議による積極的な経営支援
- ③ 外部専門家派遣による課題解決支援
- ④ 関係機関と連携した事業承継支援
- ⑤ 関係機関と連携した経営改善・事業再生支援

#### 4) 効率的な回収の促進

- ① 初動の徹底による効率性を重視した回収促進
- ② 保証債務免除や管理事務停止等の適切な管理
- ③ サービサーへの委託を拡大

#### 5) 経営基盤のレベルアップ

- ① 経営状況適宜把握と継続的な検証・分析
- ② 様々な課題に対応できる人材育成
- ③ 危機管理体制の見直し
- ④ コンプライアンス体制の徹底
- ⑤ タイムリーな情報発信

#### 6) 地方創生等への貢献

- ① 地域の課題に対応した保証制度の開発
- ② セミナーや説明会の実施
- ③ 各ボランティア活動を通じた地域社会への貢献

## 平成30年度経営計画

平成30年度は、信用保証による円滑な金融支援や本格的に業務に位置づけられた経営支援を通して、県内中小企業の経営改善と生産性向上に向けて、重点的に取り組みます。

### 保証部門

企業のライフステージに応じた経営の改善発達を支援するための施策を推進するとともに、金融機関との対話を通じた連携体制の強化を図ります。また、中小企業者との対話を推進し、実情把握やサービスの向上に努めます。

- 企業ニーズに応じた保証推進と利用企業の拡大
- 中小企業者との対話の促進
- 金融機関との連携強化

### 期中管理部門

経営支援部門と連携しながら適切な対応を図ること、返済緩和先の正常化に向けた取組みを支援します。また、延滞先・事故先については、実態把握等を通して事故・代位弁済の抑制に努めます。

- 返済緩和先等への適切な対応を強化
- 期中管理強化による事故・代位弁済の抑制

### 経営支援部門

創業支援や事業承継支援、経営改善支援を着実に進めていくため、金融機関及び関係機関と連携・協力していくとともに個々の中小企業の状況を勘案しつつ、きめ細かい対応を実施します。

- 企業の状況に応じた経営支援及び再生支援
- 創業・事業承継支援の充実
- 経営改善に向けた支援体制の充実

### 回収部門

回収環境の厳しさが増す中、適正な回収方針の決定、早期着手やサービサーの有効活用などにより効率的な回収促進に努めます。

- 適正な回収方針の決定及び管理
- 効率性を重視した回収の促進
- サービサーの有効活用
- 求償権先企業への再生支援
- 回収スキルの向上

### その他間接部門

経営基盤の維持・強化のために業務改善及び効率化を進めるとともに、コンプライアンス態勢の着実な実践を通して運営規律の強化を図ります。また、地域中小企業の金融・経営支援体制の充実に向けて自治体等とも連携しながら地方創生への貢献に努めます。

- 経営の効率化・健全化
- コンプライアンス態勢の充実・強化
- 危機管理体制の強化
- 人材の育成
- 広報活動及び顧客サービスの向上
- 地方創生等への貢献

## 事業計画（平成30年度～平成32年度）

| 項目     | 30年度      | 31年度      | 32年度      |
|--------|-----------|-----------|-----------|
| 保証承諾   | 27,000百万円 | 30,000百万円 | 35,000百万円 |
| 保証債務残高 | 80,700百万円 | 81,000百万円 | 91,000百万円 |
| 代位弁済   | 1,500百万円  | 1,200百万円  | 1,300百万円  |
| 実際回収   | 1,200百万円  | 1,200百万円  | 1,200百万円  |

\* 第5次中期事業計画及び平成30年度経営計画の詳細については、当協会ホームページに掲載しています。あわせてご覧ください。



## 相談窓口体制を充実します

当協会は、中小企業者の皆さまのライフステージにおける様々なご相談にお応えするため「お客さま相談窓口」を設置しています。

今年度は創業や資金繰りに関する経営相談に加え、新たに「希望通りの融資が受けられない」、「取引金融機関が決まらない」などのお悩みにより、金融機関の紹介を希望される場合についても、協会が親身に対応いたします。どうぞお気軽にご相談ください。

また、平日の営業時間内にご都合がつかない方のご相談にお応えするため、「夜間窓口」（毎月第2水曜日）と「日曜窓口」（毎月第4日曜日）も開設しておりますので、この機会に是非ご利用ください。

### ●相談内容

創業・資金繰り・条件変更・事業承継のお悩みや金融機関の紹介などについて  
※相談は無料となっております

### ●夜間・日曜相談窓口開設日程

（会場：当協会5F ミーティングルーム）

| 夜間窓口<br>（毎月第2水曜日、午後5時～午後8時） | 日曜窓口<br>（毎月第4日曜日、午前9時～午後5時） |
|-----------------------------|-----------------------------|
| 平成30年 5月 9日                 | 平成30年 5月27日                 |
| 6月13日                       | 6月24日                       |
| 7月11日                       | 7月22日                       |
| 8月 8日                       | 8月26日                       |
| 9月12日                       | 9月23日                       |
| 10月10日                      | 10月28日                      |
| 11月14日                      | 11月25日                      |
| 12月12日                      | 12月23日                      |
| 平成31年 1月 9日                 | 平成31年 1月27日                 |
| 2月13日                       | 2月24日                       |
| 3月13日                       | 3月24日                       |

※夜間・日曜相談窓口については、前営業日までの事前予約制とします。

予約・お問い合わせ

企業支援部 保証課

TEL 0776-33-8311

企業支援課

TEL 0776-33-8312





## 経営支援強化事業に取り組みます

当協会は、中小企業の皆さまが抱える様々な経営課題の解決に向けた取組みとして、一般社団法人福井県中小企業診断士協会と連携した、「経営支援強化事業」を実施しております。

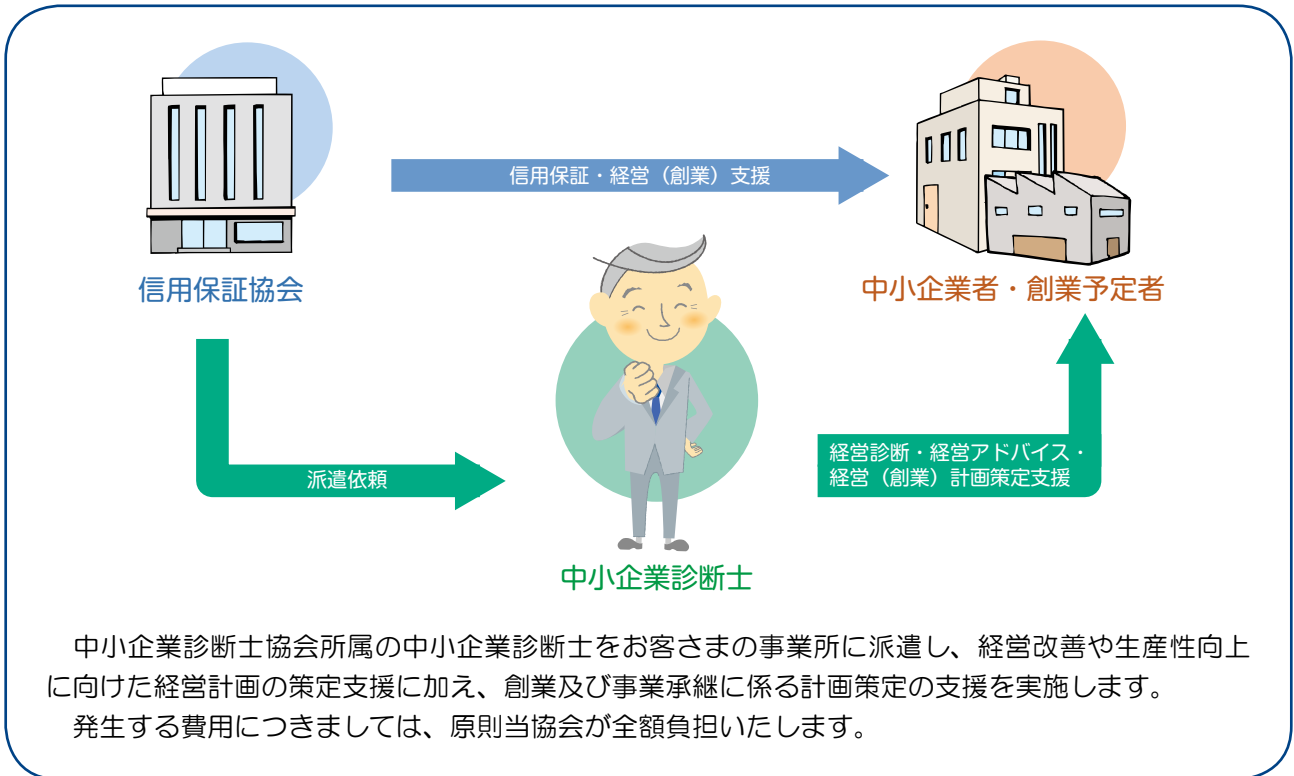

### 支援メニュー

|      | メニュー       | 対象者                                | 支援内容                     |
|------|------------|------------------------------------|--------------------------|
| 経営支援 | 経営診断       | 経営の安定に支障が生じている事業者                  | 経営診断を実施                  |
|      | 経営改善計画策定支援 | 経営診断支援先                            | 経営診断の内容を踏まえた経営改善計画の策定支援  |
|      | 事業承継支援     | 事業承継を予定している事業者                     | 円滑な事業承継を行うための事業承継計画の策定支援 |
|      | 生産性向上支援    | 生産性の向上に取り組む事業者                     | 生産性向上を図るための具体的な経営計画の策定支援 |
|      | 計画フォローアップ  | 経営改善計画策定支援先<br>事業承継支援先<br>生産性向上支援先 | 実行段階における新たな課題へのアドバイス     |
| 創業支援 | 創業計画策定支援   | 創業予定者                              | 創業計画の策定支援                |
|      | 創業フォローアップ  | 創業後5年未満の事業者                        | 創業期における課題解決へのアドバイス       |

※すべてのメニューにおいて、当協会を現在利用していることが要件となります。なお、「創業計画策定支援」においては利用を予定していることが要件となります。

## 申込必要書類

### 経営支援

- ・ 経営支援申込書
- ・ 情報提供に関する同意書
- ・ 直近二期分の決算書                      など

### 創業支援

- ・ 創業支援申込書
- ・ 情報提供に関する同意書
- ・ 住民票の写し（申込人が法人の場合は商業登記簿謄本の写し）※
- ・ 直近二期分の決算書                      など

※本支援申込時点において当協会のご利用がないお客様に限り必要となります。

## 平成29年度実績

| 項目         | 依頼企業数 | 前年比     |
|------------|-------|---------|
| 経営診断       | 33企業  | 173.7%  |
| 経営改善計画策定支援 | 22企業  | 157.1%  |
| 事業承継支援     | 4企業   | —       |
| 生産性向上支援    | 3企業   | —       |
| 計画フォローアップ  | 2企業   | 66.7%   |
| 創業計画策定支援   | 10企業  | 1000.0% |
| 創業フォローアップ  | 11企業  | 220.0%  |
| 計          | 85企業  | 202.4%  |

お問い合わせ

企業支援部 企業支援課 TEL 0776-33-8312



## 勝山市・鯖江市・越前市制度の変更について

平成30年4月1日からの各市制度の変更についてお知らせします。

### 勝山市小規模企業振興対策資金

#### 合算限度額の拡大

(旧) 限度額1,250万円以内  
ただし、既存の当協会の保証付融資残高（根保証においては融資極度額）との合計で1,250万円の範囲内とする。



(新) 限度額1,250万円以内  
ただし、既存の当協会の保証付融資残高（根保証においては融資極度額）との合計で**2,000万円**の範囲内とする。

### 鯖江市小規模企業者特別資金

#### 保証限度額の拡大

(旧) 限度額1,250万円以内  
ただし、既存の当協会の保証付融資残高（根保証においては融資極度額）との合計で1,250万円の範囲内とする。



(新) 限度額**2,000万円**以内  
ただし、既存の当協会の保証付融資残高（根保証においては融資極度額）との合計で**2,000万円**の範囲内とする。

### 越前市小規模企業者支援特別資金

#### 保証限度額の拡大

(旧) 限度額1,250万円以内  
ただし、既存の当協会の保証付融資残高（根保証においては融資極度額）との合計で1,250万円の範囲内とする。



(新) 限度額**2,000万円**以内  
ただし、既存の当協会の保証付融資残高（根保証においては融資極度額）との合計で**2,000万円**の範囲内とする。

※平成30年度実行分より保証料補給廃止





## 理事会を開催しました

平成30年3月27日（火）に第289回理事会を開催し、第5次中期事業計画（平成30～32年度）及び平成30年度経営計画等の議案について審議され、原案のとおり承認されました。

今後とも県内中小企業の経営の改善発達に向けて組織一丸となって取り組んでまいります。



## ホームページをリニューアルしました



このたび、信用保証協会の取組等について一層ご理解いただくため、ホームページをリニューアルすることといたしました。

このリニューアルにより、信用保証をご利用いただく際の保証料のシミュレーションや、機関誌「保証月報」をご覧いただけるようになったほか、スマートフォンやタブレットでの閲覧にも対応いたしました。

今後とも、お客さまの目線に立ったタイムリーな情報発信に努めてまいりますので、よろしくお願いいたします。

<https://www.cgc-fukui.or.jp>



## 業務担当者のご案内

組織機構の変更により、業務部と企業支援部を統合し、新たに「企業支援部」としました。これにより、ご相談から金融支援まで一貫した支援体制の強化を図ります。

また、保証申込と条件変更の受付並びに保証書発行は、企業支援部保証課に一元化し、窓口の明確化を図ります。新体制のもと、引き続き中小企業者の皆さまをバックアップしてまいります。

|                |                      |   |
|----------------|----------------------|---|
| 企業支援部<br>部長 今西 | 次長（保証担当） 岡崎          | <p><b>保証課</b> TEL 0776-33-8311<br/>保証申込の審査<br/>保証申込の受付、条件変更の受付<br/>保証書発行、変更保証書発行<br/>変更届、金融相談<br/>課長 上坂 担当 高橋(真)、廣部、岩下、白川<br/>金森、岩本、高村</p>  |
|                | 次長（企業支援・経営サポート担当） 井田 | <p><b>企業支援課</b> TEL 0776-33-8312<br/>創業支援（創業後5年未満含む）、事業承継支援<br/>経営支援、経営改善支援、再生支援、生産性向上支援<br/>保証申込の審査<br/>（条件変更先・創業・再生支援・経営支援先等に限る）<br/>条件変更申込の審査<br/>課長 井田 担当 小林、浅岡、平田(潤)、山田<br/>田畑、永井、加藤、高橋(和)</p> |
|                |                      | <p><b>経営サポート課</b> TEL 0776-33-8313<br/>期中管理、事故報告、代位弁済、信用保証料<br/>課長 平田(文) 担当 吉村、山越、永田、南谷</p>   |

## 担当地区

### (保証課)

|    |   |   |  |  |
|----|---|---|--|--|
| 地区 | 福井市・大野市<br>勝山市  | あわら市<br>坂井市・吉田郡   | 鯖江市・越前市<br>丹生郡・今立郡   | 嶺南・南条郡<br>県外   |
| 担当 | <br>高橋真<br><br>岩下 | <br>廣部 | <br>白川 | <br>金森  |
|    |   |   |  | 受付・発行担当  |
|    |   |   |  | <br>岩本<br><br>高村 |

### (企業支援課)

#### 創業先等 (5年未満)

|    |   |   |   |
|----|---|---|---|
| 地区 | あわら市・坂井市<br>大野市・勝山市   | 福井市   | 鯖江市・越前市・丹生郡・今立郡<br>南条郡・吉田郡・嶺南・県外  |
| 担当 | <br>小林 | <br>平田 | <br>田畑 |

#### 条件変更先・再生支援先等

|    |   |   |   |   |  |
|----|---|---|---|---|--|
| 地区 | 福井市   | あわら市<br>坂井市   | 鯖江市<br>越前市  | 嶺南  | 大野市・勝山市・丹生郡<br>今立郡・南条郡・吉田郡・県外  |
| 担当 | <br>浅岡 | <br>山田 | <br>永井 | <br>加藤 | <br>高橋和 |

### (経営サポート課)

|    |   |   |  |   |
|----|---|---|--|---|
| 地区 | 越前市・鯖江市<br>丹生郡・今立郡<br>南条郡   | 福井市北部<br>(〒910地区)<br>吉田郡  | 福井市南部<br>(〒918.919地区)<br>嶺南  | あわら市・坂井市<br>大野市・勝山市<br>県外   |
| 担当 | <br>吉村 | <br>山越 | <br>永田 | <br>南谷 |

# 不動産競売情報

下記期間内に実施予定の競売事件について、ご案内いたします。

入札物件に関するお問い合わせは、管理部担当までご連絡願います。

なお、詳細情報については平成30年5月17日（木）より不動産競売物件情報サイト【<http://bit.sikkou.jp/>】でご覧いただけます。

## 【入札期間】

| 裁判所  | 福井本庁                        |
|------|-----------------------------|
| 入札期間 | 平成30年6月 1日（金）～平成30年6月 8日（金） |
| 開札日  | 平成30年6月13日（水） 午前10時         |
| 特別売却 | 平成30年6月19日（火）～平成30年6月20日（水） |

## 【入札物件】

|                  |                                  |   |                            |
|------------------|----------------------------------|---|----------------------------|
| あわら市<br>(店舗・事務所) | 事件番号                             | 平成29年（ケ）第47号  |                            |
|                  | 所在地                              | あわら市二面四丁目   |                            |
|                  | 種類                               | 事務所1棟（現況：店舗・事務所）<br>（附属建物：工場191.04㎡）<br>（未登記附属建物：機械室） | 73.15㎡<br>約2.69㎡           |
|                  | ※現況面積を表示、工場抵当法第2条の適用を受ける機会器具などあり |   |                            |
|                  | 売却基準価格                           | 1,190,000円  |                            |
|                  | 買受可能価格                           | 952,000円  |                            |
| 担当：畑             |                                  |   |                            |
| 坂井市<br>(居宅)      | 事件番号                             | 平成29年（ケ）第61号  |                            |
|                  | 所在地                              | 坂井市丸岡町舟寄39字中赤金  |                            |
|                  | 種類                               | 宅地1筆<br>公衆用道路1筆<br>居宅1棟（2階建）                          | 878.86㎡<br>18㎡<br>延266.16㎡ |
|                  | 売却基準価格                           | 3,880,000円  |                            |
|                  | 買受可能価格                           | 3,104,000円  |                            |
|                  | 担当：村中                            |   |                            |

|                        |   |                    |
|------------------------|---|--------------------|
| <b>坂井市</b><br>(雑種地)    | 事 件 番 号 : 平成29年(ケ)第61号                  |                    |
|                        | 所 在 : 坂井市丸岡町舟寄39字中赤金                    |                    |
|                        | 種 類 : 田1筆 (現況:雑種地)                      | 1,950㎡             |
|                        | 売却基準価格 : 4,780,000円                     |                    |
|                        | 買受可能価格 : 3,824,000円                     |                    |
|                        |   | 担当 : 村中            |
| <b>鯖江市</b><br>(事務所・工場) | 事 件 番 号 : 平成29年(ケ)第73号                  |                    |
|                        | 所 在 : 鯖江市田村町4字稲場                        |                    |
|                        | 種 類 : 宅地2筆<br>事務所1棟<br>(附属建物:工場193.69㎡) | 計796.29㎡<br>36.47㎡ |
|                        | 売却基準価格 : 7,310,000円                     |                    |
|                        | 買受可能価格 : 5,848,000円                     |                    |
|                        |   | 担当 : 谷川            |

※掲載物件以外で不動産をお探しの方がおりましたら、お気軽にお問い合わせください。

お問い合わせ

管理部直通 TEL 0776-33-8320

## 30年3月の保証動向

|         |                       |
|---------|-----------------------|
| ・保証承諾   | 3,340百万円 (前年比 129.4%) |
| ・保証債務残高 | 94,242百万円 (前年比 78.2%) |
| ・代位弁済   | 174百万円 (前年比 56.4%)    |

3月の保証承諾は、282件、33億40百万円（前年比129.4%）となり、1件当たりの承諾額は1,185万円（前年1,184万円）となりました。制度別では、雪害関係の制度（協会・県）の合計が14億1百万円と全体の41.9%を占め、業種別では、建設業、小売業、卸売業の順となりました。

なお、代位弁済は、21件（9企業）、174百万円（前年比56.4%）でした。

（単位：百万円、%）

|        | 3月  |       |       |       | 当期中    |        |      |      |
|--------|-----|-------|-------|-------|--------|--------|------|------|
|        | 件数  | 金額    | 前年比   |       | 件数     | 金額     | 前年比  |      |
|        |     |       | 件数    | 金額    |        |        | 件数   | 金額   |
| 保証承諾   | 282 | 3,340 | 129.4 | 129.4 | 2,093  | 25,373 | 95.5 | 94.6 |
| 保証債務残高 |     |       |       |       | 11,896 | 94,242 | 79.4 | 78.2 |
| 代位弁済   | 21  | 174   | 91.3  | 56.4  | 134    | 1,135  | 53.8 | 36.9 |

## ○保証承諾

## ◆業種別

業種別では、製造業5億94百万円（前年比181.6%）、非製造業27億47百万円（同121.8%）。

上位3業種は、建設業11億89百万円（同145.5%）、小売業4億76百万円（同104.4%）、卸売業4億13百万円（同82.1%）となりました。なお、眼鏡工業は9件、65百万円（同2,176.7%）となりました。

（金額 前年比）

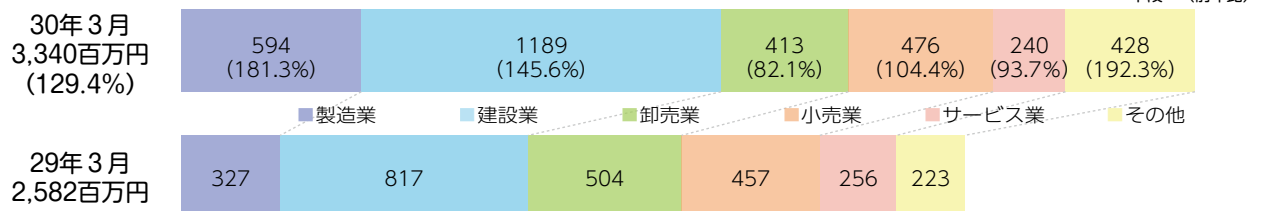

## ◆制度別

制度別では、協会制度18億9百万円（前年比94.4%）、県制度12億56百万円（同307.0%）、各市制度2億76百万円（同107.2%）となりました。なお、雪害関係では協会制度4億22百万円、県制度9億79百万円となりました。

また、「創業」に係る保証は、51百万円（前年比139.4%）となりました。

（金額 構成比）

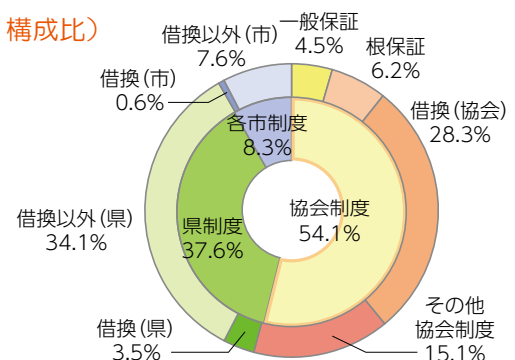

## ○代位弁済

## ◆業種別

上位3業種は、サービス業128百万円、飲食店14百万円、建設業12百万円、となり、原因別では、経営管理の放漫が6件（1企業）127百万円と全体の73.2%を占めました。

（金額 構成比）





## 保証承諾

(単位：百万円、%)

| 月  | 27年度   | 28年度   | 29年度  |        |       |
|----|--------|--------|-------|--------|-------|
|    | 金額     | 金額     | 件数    | 金額     | 前年比   |
| 4  | 2,415  | 1,598  | 118   | 1,264  | 79.1  |
| 5  | 2,145  | 1,717  | 154   | 1,550  | 90.3  |
| 6  | 3,360  | 3,006  | 213   | 2,511  | 83.5  |
| 7  | 3,934  | 2,770  | 166   | 2,014  | 72.7  |
| 8  | 4,025  | 2,955  | 167   | 2,525  | 85.4  |
| 9  | 4,688  | 2,976  | 211   | 2,712  | 91.1  |
| 10 | 2,841  | 1,918  | 146   | 1,622  | 84.6  |
| 11 | 2,412  | 1,727  | 155   | 1,523  | 88.2  |
| 12 | 3,719  | 2,285  | 209   | 2,814  | 123.2 |
| 1  | 2,159  | 1,392  | 121   | 1,621  | 116.5 |
| 2  | 2,576  | 1,883  | 151   | 1,877  | 99.7  |
| 3  | 3,884  | 2,582  | 282   | 3,340  | 129.4 |
| 合計 | 38,159 | 26,808 | 2,093 | 25,373 | 94.6  |

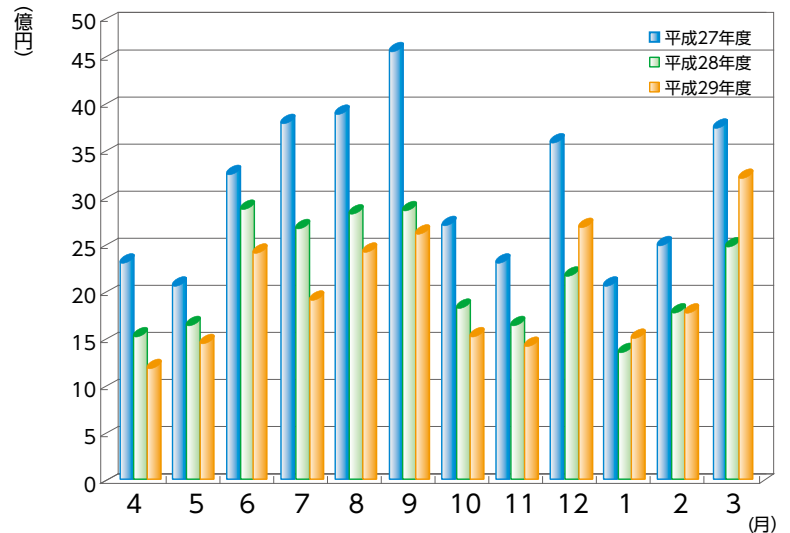

## 保証債務残高

(単位：百万円、%)

| 月  | 27年度    | 28年度    | 29年度   |         |      |
|----|---------|---------|--------|---------|------|
|    | 金額      | 金額      | 件数     | 金額      | 前年比  |
| 4  | 190,256 | 159,260 | 14,725 | 117,931 | 74.0 |
| 5  | 187,077 | 156,110 | 14,489 | 115,656 | 74.1 |
| 6  | 184,028 | 153,431 | 14,232 | 113,499 | 74.0 |
| 7  | 181,479 | 150,245 | 13,946 | 110,602 | 73.6 |
| 8  | 179,548 | 146,334 | 13,669 | 108,032 | 73.8 |
| 9  | 177,506 | 142,499 | 13,380 | 106,315 | 74.6 |
| 10 | 175,009 | 138,501 | 13,130 | 103,785 | 74.9 |
| 11 | 173,033 | 134,837 | 12,879 | 101,290 | 75.1 |
| 12 | 170,341 | 130,499 | 12,593 | 99,131  | 76.0 |
| 1  | 167,623 | 127,486 | 12,434 | 97,480  | 76.5 |
| 2  | 164,855 | 124,030 | 12,216 | 96,177  | 77.5 |
| 3  | 162,268 | 120,543 | 11,896 | 94,242  | 78.2 |
| 平均 | 176,085 | 140,315 | 13,299 | 105,345 | 75.1 |

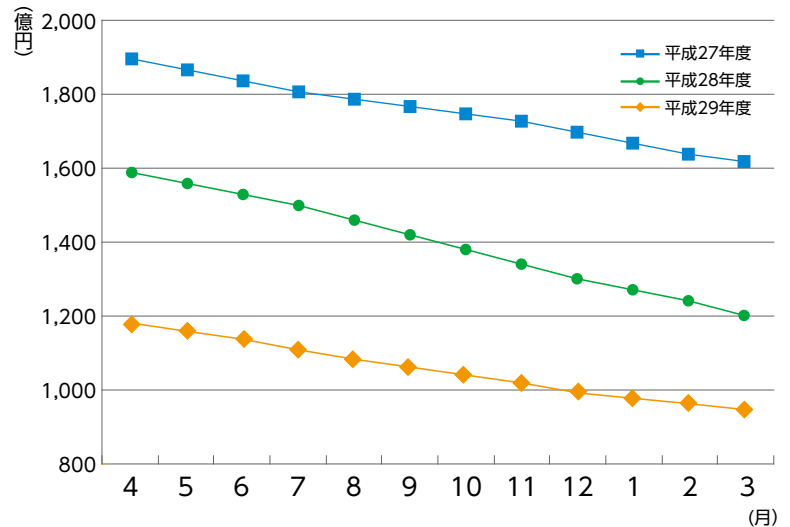

## 代位弁済

(単位：百万円、%)

| 月  | 27年度  | 28年度  | 29年度 |       |       |
|----|-------|-------|------|-------|-------|
|    | 金額    | 金額    | 件数   | 金額    | 前年比   |
| 4  | 562   | 270   | 9    | 50    | 18.5  |
| 5  | 357   | 222   | 12   | 62    | 27.8  |
| 6  | 319   | 179   | 21   | 242   | 135.2 |
| 7  | 375   | 541   | 7    | 137   | 25.3  |
| 8  | 93    | 306   | 13   | 58    | 19.0  |
| 9  | 121   | 329   | 10   | 93    | 28.4  |
| 10 | 162   | 257   | 5    | 43    | 16.7  |
| 11 | 76    | 65    | 8    | 32    | 49.5  |
| 12 | 386   | 99    | 10   | 166   | 166.8 |
| 1  | 313   | 145   | 14   | 68    | 47.0  |
| 2  | 378   | 351   | 4    | 10    | 2.9   |
| 3  | 460   | 309   | 21   | 174   | 56.4  |
| 合計 | 3,604 | 3,073 | 134  | 1,135 | 36.9  |

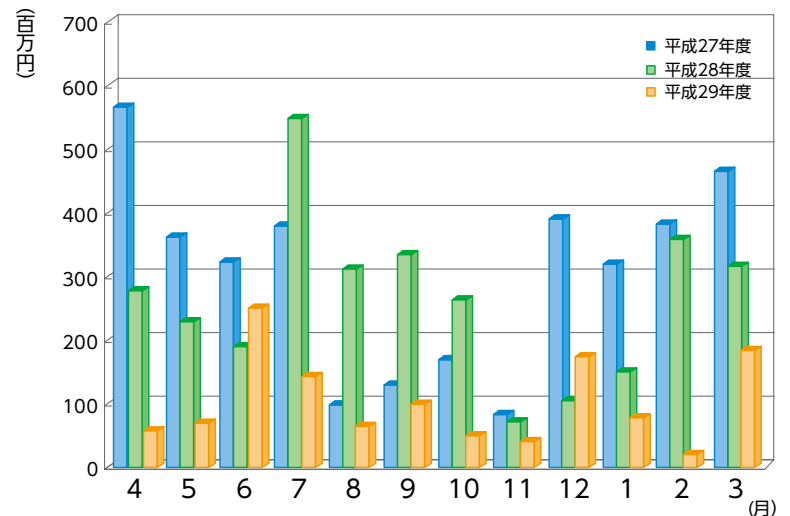

※百万円単位で四捨五入しているため、合計が一致しない場合があります。

# 平成 29 年度 保証概況

(単位：百万円、%)

| 項目     | 区分 | 件 数    | 金 額   |        |
|--------|----|--------|-------|--------|
|        |    |        | 前年同期比 | 前年同期比  |
| 保証承諾   |    | 2,093  | 95.5  | 25,373 |
| 償還     |    | 4,981  | 83.3  | 49,561 |
| 保証債務残高 |    | 11,896 | 79.4  | 94,242 |
| 条件変更   |    | 2,543  | 83.0  | 31,804 |
| 代位弁済   |    | 134    | 53.8  | 1,135  |

※百万円単位で四捨五入しているため、合計が一致しない場合があります。

## 1. 保証承諾

- 平成29年度の保証承諾は、2,093件（前年同期比：95.5%）253億73百万円（同：94.6%）となりました。
- 制度別では、借換に係る制度（協会・県・市）の合計が559件（前年同期比：91.2%）117億29百万円（同：93.4%）となりました。また、「創業」に係る保証は118件（前年同期比：137.2%）5億69百万円（同：152.8%）と増加しました。
- 1件あたりの平均保証金額は1,212万円（前年同期 1,223万円）、平均保証期間（件数ベース）は、57.8ヶ月（前年同期 55.5ヶ月）となりました。

### 制度別保証承諾

(単位：百万円、%)

| 制度   | 区分       | 件数    | 金 額    | 構成比   |      |
|------|----------|-------|--------|-------|------|
|      |          |       |        | 前年同期比 | 構成比  |
| 協会制度 |          | 1,226 | 18,394 | 91.0  | 72.5 |
|      | うち一般保証   | 244   | 2,473  | 69.2  | 9.8  |
|      | うち借換(全体) | 477   | 9,784  | 94.1  | 38.6 |
| 県制度  |          | 305   | 4,509  | 109.8 | 17.8 |
| 各市制度 |          | 562   | 2,469  | 99.5  | 9.7  |

(金額構成比)

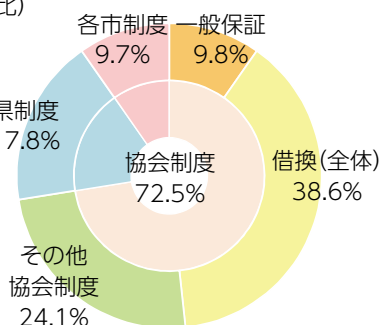

### 業種別保証承諾

(単位：百万円、%)

| 業種    | 区分      | 件数  | 金 額   | 構成比   |      |
|-------|---------|-----|-------|-------|------|
|       |         |     |       | 前年同期比 | 構成比  |
| 製造業   |         | 430 | 5,732 | 94.5  | 22.6 |
|       | うち繊維品工業 | 82  | 1,448 | 102.2 | 5.7  |
|       | うち眼鏡工業  | 66  | 615   | 71.2  | 2.4  |
| 建設業   |         | 528 | 7,037 | 91.8  | 27.7 |
| 卸売業   |         | 207 | 3,473 | 77.3  | 13.7 |
| 小売業   |         | 380 | 3,586 | 87.9  | 14.1 |
| サービス業 |         | 268 | 2,355 | 112.0 | 9.3  |
| その他   |         | 280 | 3,189 | 132.9 | 12.6 |

(金額構成比)

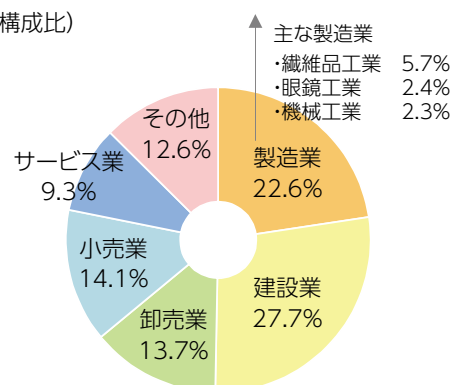

### 金融機関群別保証承諾

(単位：百万円、%)

| 金融機関群 | 区分 | 件数    | 金 額    | 構成比   |      |
|-------|----|-------|--------|-------|------|
|       |    |       |        | 前年同期比 | 構成比  |
| 都市銀行  |    | 7     | 72     | 454.4 | 0.3  |
| 地方銀行  |    | 738   | 11,162 | 78.7  | 44.0 |
| 第二地銀  |    | 242   | 3,433  | 101.2 | 13.5 |
| 信用金庫  |    | 1,092 | 10,343 | 117.1 | 40.8 |
| その他   |    | 14    | 362    | 108.6 | 1.4  |

(金額構成比)

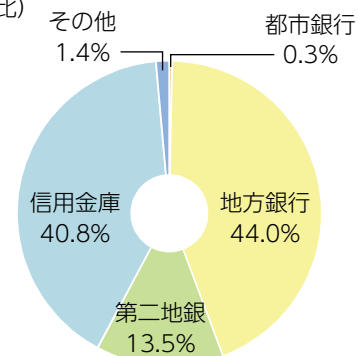

## 金額別保証承諾

(単位：百万円、%)

| 金額      | 区分 | 件数  |      | 金額    |
|---------|----|-----|------|-------|
|         |    | 件数  | 構成比  |       |
| 3百万円以下  |    | 679 | 32.4 | 1,300 |
| 10百万円以下 |    | 788 | 37.6 | 5,184 |
| 30百万円以下 |    | 424 | 20.3 | 8,099 |
| 70百万円以下 |    | 168 | 8.0  | 7,669 |
| 1億円以下   |    | 30  | 1.5  | 2,434 |
| 1億円超    |    | 4   | 0.2  | 688   |

(金額構成比)

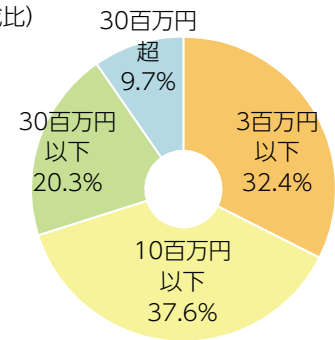

## 期間別保証承諾

(単位：百万円、%)

| 期間    | 区分 | 件数  |      | 金額     |
|-------|----|-----|------|--------|
|       |    | 件数  | 構成比  |        |
| 1年以下  |    | 140 | 6.7  | 1,846  |
| 3年以下  |    | 416 | 19.9 | 3,758  |
| 5年以下  |    | 668 | 31.9 | 4,215  |
| 10年以下 |    | 732 | 35.0 | 11,117 |
| 10年超  |    | 137 | 6.5  | 4,437  |

(金額構成比)

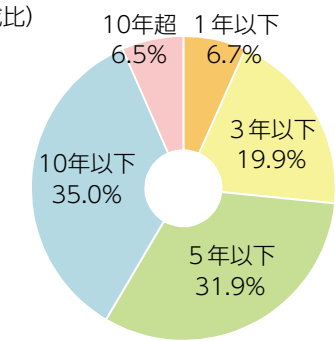

## 資金使途別保証承諾

(単位：百万円、%)

| 資金使途  | 区分 | 件数    | 金額     | 前年同期比 | 構成比  |
|-------|----|-------|--------|-------|------|
|       |    |       |        |       |      |
| 運転資金  |    | 1,786 | 23,471 | 94.4  | 92.5 |
| 設備資金  |    | 219   | 1,411  | 93.7  | 5.6  |
| 運転・設備 |    | 88    | 491    | 111.1 | 1.9  |

(金額構成比)

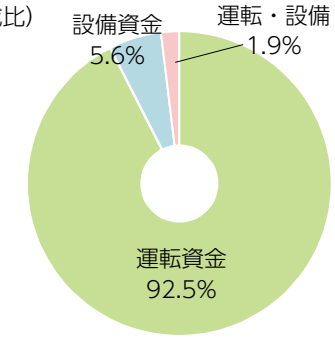

## 2. 保証債務残高

○保証債務残高は、11,896件（前年同期比：79.4%）942億42百万円（同：78.2%）となりました。

保証利用企業者は、7,063企業（前年同期 8,182企業）、1企業あたりの保証利用残高は、1,334万円（前年同期 1,473万円）となりました。

## 業種別保証債務残高

(単位：百万円、%)

| 業種    | 区分      | 件数    | 金額     | 前年同期比 | 構成比  |
|-------|---------|-------|--------|-------|------|
|       |         |       |        |       |      |
| 製造業   |         | 2,684 | 21,996 | 74.6  | 23.3 |
|       | うち繊維品工業 | 570   | 5,957  | 80.1  | 6.3  |
|       | うち眼鏡工業  | 379   | 2,566  | 69.1  | 2.7  |
| 建設業   |         | 2,974 | 24,887 | 78.3  | 26.4 |
| 卸売業   |         | 1,336 | 13,776 | 76.1  | 14.6 |
| 小売業   |         | 1,971 | 14,052 | 80.1  | 14.9 |
| サービス業 |         | 1,443 | 8,992  | 80.3  | 9.5  |
| その他   |         | 1,488 | 10,540 | 84.9  | 11.2 |

(金額構成比)

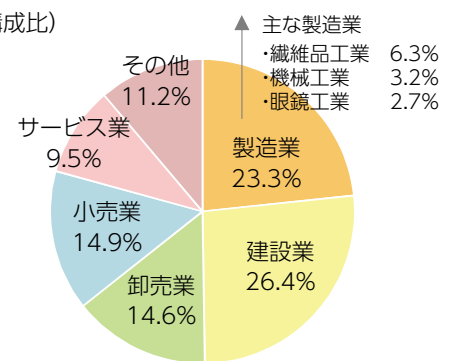

## 金融機関群別保証債務残高

(単位：百万円、%)

| 金融機関群 | 区分 | 件数    | 金額     | 前年同期比 | 構成比  |
|-------|----|-------|--------|-------|------|
|       |    |       |        |       |      |
| 都市銀行  |    | 41    | 495    | 66.6  | 0.5  |
| 地方銀行  |    | 5,588 | 50,771 | 72.3  | 53.9 |
| 第二地銀  |    | 1,397 | 12,271 | 84.5  | 13.0 |
| 信用金庫  |    | 4,788 | 29,579 | 87.4  | 31.4 |
| その他   |    | 82    | 1,126  | 96.3  | 1.2  |

(金額構成比)

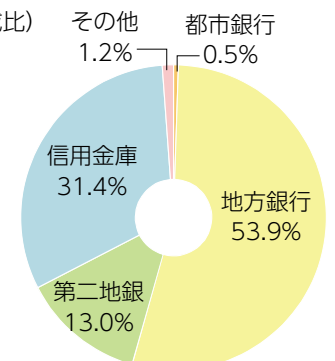

### 3. 条件変更

○条件変更承諾は、2,543件（前年同期比：83.0%）318億4百万円（同：82.6%）となりました。

#### 内容別条件変更

(単位：百万円、%)

| 項目     | 区分 | 件数    | 金額     | 前年同期比 |      |
|--------|----|-------|--------|-------|------|
|        |    |       |        | 前年同期比 | 構成比  |
| 期間延長   |    | 1,405 | 16,599 | 85.1  | 52.2 |
| 返済方法変更 |    | 850   | 14,980 | 81.0  | 47.1 |
| 期間短縮   |    | 6     | 32     | 40.1  | 0.1  |
| その他の変更 |    | 282   | 193    | 47.8  | 0.6  |

(金額構成比)

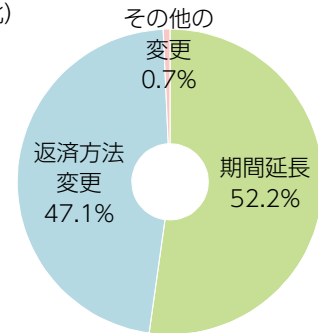

### 4. 代位弁済

○代位弁済は、134件（前年同期比：53.8%）、11億35百万円（同：36.9%）となりました。また、代位弁済企業者数は73企業（前年同期92企業）で、1企業平均代位弁済額は1,555万円（同 3,341万円）となりました。

#### 業種別代位弁済

(単位：百万円、%)

| 業種    | 区分      | 件数 | 金額  | 前年同期比   |      |
|-------|---------|----|-----|---------|------|
|       |         |    |     | 前年同期比   | 構成比  |
| 製造業   |         | 23 | 145 | 16.9    | 12.8 |
|       | うち繊維品工業 | 1  | 16  | 17.4    | 1.4  |
|       | うち眼鏡工業  | 5  | 56  | 1,699.5 | 5.0  |
| 建設業   |         | 19 | 140 | 30.8    | 12.3 |
| 卸売業   |         | 15 | 207 | 65.4    | 18.3 |
| 小売業   |         | 32 | 215 | 46.6    | 19.0 |
| サービス業 |         | 24 | 190 | 28.9    | 16.7 |
| その他   |         | 21 | 238 | 667.5   | 20.9 |

(金額構成比)

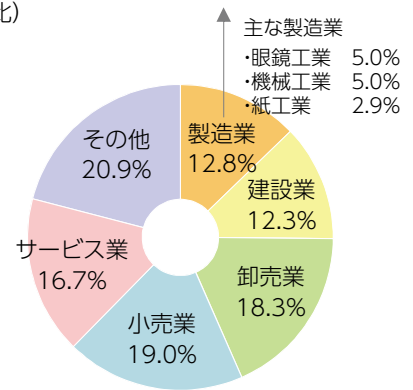

#### 金融機関群別代位弁済

(単位：百万円、%)

| 金融機関群 | 区分 | 件数 | 金額  | 前年同期比 |      |
|-------|----|----|-----|-------|------|
|       |    |    |     | 前年同期比 | 構成比  |
| 都市銀行  |    | 1  | 12  | 189.0 | 1.1  |
| 地方銀行  |    | 59 | 732 | 68.3  | 64.5 |
| 第二地銀  |    | 18 | 89  | 29.6  | 7.8  |
| 信用金庫  |    | 56 | 301 | 19.4  | 26.5 |
| その他   |    | -  | -   | -     | -    |

(金額構成比)

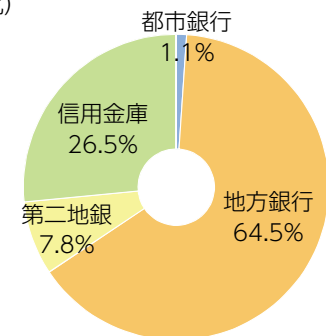

#### 原因別代位弁済

(単位：百万円、%)

| 原因      | 区分 | 件数 | 金額  | 前年同期比   |      |
|---------|----|----|-----|---------|------|
|         |    |    |     | 前年同期比   | 構成比  |
| 商況不振    |    | 79 | 671 | 27.9    | 59.2 |
| 競争激化    |    | 25 | 118 | 26.7    | 10.4 |
| 経営管理の放漫 |    | 10 | 145 | 10894.4 | 12.8 |
| その他     |    | 20 | 200 | 90.1    | 17.6 |

(金額構成比)

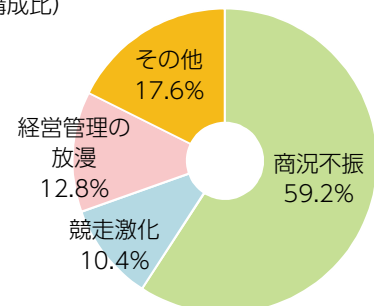

# 1 事業概況

平成30年3月末

(単位：千円、%)

| 3月    |     |           | 項目 |         | 当期中    |             |       |
|-------|-----|-----------|----|---------|--------|-------------|-------|
| 前年同月比 | 件数  | 金額        |    |         | 件数     | 金額          | 前年同月比 |
| /     | /   | /         | 保証 | 期首繰越    | 24     | 287,800     | 62.8  |
| 141.1 | 287 | 3,343,490 | 申込 | 本年中     | 2,146  | 26,067,504  | 91.8  |
| -     | -   | -         | 拒  | 絶       | -      | -           | -     |
| 59.3  | 3   | 62,000    | 申  | 込取消     | 46     | 468,490     | 38.7  |
| 32.7  | /   | 20,700    | 査  | 定減額     | /      | 144,910     | 26.0  |
| /     | /   | /         | 調  | 査中      | 31     | 369,370     | 128.3 |
| /     | /   | /         | 保証 | 期首繰越    | 15,055 | 121,600,137 | 74.4  |
| 129.4 | 282 | 3,340,450 | 承諾 | 本年中     | 2,093  | 25,372,534  | 94.6  |
| 93.4  | 5   | 95,000    | 保  | 証後取消    | 24     | 328,520     | 120.0 |
| 80.6  | 528 | 4,032,932 | 償  | 還       | 4,981  | 49,561,033  | 75.8  |
| 56.2  | 21  | 172,913   | 代  | 位弁済(元金) | 134    | 1,127,327   | 37.0  |
| /     | /   | /         | 貸  | 付報告未着   | 113    | 1,713,800   | 162.1 |
| /     | /   | /         | 保  | 証債務残高   | 11,896 | 94,241,991  | 78.2  |
| /     | /   | /         | 代  | 期首繰越    | 118    | 835,258     | 78.7  |
| 56.2  | 21  | 172,913   | 代  | 元金      | 134    | 1,127,327   | 37.0  |
| 109.1 | -   | 1,218     | 位  | 利息      | -      | 7,544       | 32.7  |
| 56.4  | 21  | 174,131   | 弁  | 計       | 134    | 1,134,871   | 36.9  |
| 195.4 | 1   | 3,617     | 回  | 収       | 11     | 50,384      | 31.3  |
| -     | -   | -         | 償  | 却       | -      | -           | -     |
| /     | /   | /         | 求  | 償権残高    | 61     | 253,978     | 30.4  |

千円単位で四捨五入しているため、合計が一致しない場合があります。

(単位：千円、%)

| 保証承諾 |           |        |       |            |        |        | 業種            | 保証債務残高 |            |        |        | 代位弁済 |           |
|------|-----------|--------|-------|------------|--------|--------|---------------|--------|------------|--------|--------|------|-----------|
| 3月   |           |        | 当期中   |            |        |        |               | 件数     | 金額         | 前年比    | 構成比    | 当期中  |           |
| 件数   | 金額        | 前年比    | 件数    | 金額         | 前年比    | 構成比    |               |        |            |        |        | 件数   | 金額        |
| 3    | 11,000    | 81.48  | 34    | 391,170    | 76.76  | 1.54   | 食料品工業         | 237    | 1,983,886  | 73.81  | 2.11   | -    | -         |
| 8    | 163,500   | 145.98 | 82    | 1,448,060  | 102.17 | 5.71   | 繊維品工業         | 570    | 5,956,835  | 80.11  | 6.32   | 1    | 15,827    |
| 1    | 2,000     | 8.00   | 16    | 128,100    | 192.63 | 0.50   | 木材・木製品工業      | 67     | 408,613    | 78.11  | 0.43   | 3    | 21,992    |
| 1    | 2,000     | 57.14  | 13    | 114,500    | 113.37 | 0.45   | 家具・建具工業       | 86     | 549,044    | 86.83  | 0.58   | -    | -         |
| 1    | 4,000     | -      | 13    | 243,000    | 116.44 | 0.96   | 紙工業           | 84     | 718,319    | 49.64  | 0.76   | 3    | 32,333    |
| -    | -         | -      | -     | -          | -      | -      | 製版・製本業        | 7      | 32,692     | 62.35  | 0.03   | -    | -         |
| -    | -         | -      | -     | -          | -      | -      | 化学工業          | 13     | 47,337     | 60.64  | 0.05   | -    | -         |
| -    | -         | -      | -     | -          | -      | -      | 石油・石炭製品工業     | 4      | 27,920     | 40.25  | 0.03   | -    | -         |
| 3    | 44,500    | 98.89  | 18    | 190,950    | 63.25  | 0.75   | ゴム・プラスチック工業   | 117    | 857,954    | 57.54  | 0.91   | -    | -         |
| -    | -         | -      | 1     | 2,000      | 40.00  | 0.01   | ゴム製品製造業       | 6      | 25,379     | 57.14  | 0.03   | -    | -         |
| 1    | 1,000     | -      | 2     | 5,800      | -      | 0.02   | 皮革工業          | 3      | 6,540      | 118.01 | 0.01   | -    | -         |
| 2    | 37,500    | 340.91 | 9     | 233,500    | 133.43 | 0.92   | 窯業            | 74     | 1,085,387  | 85.37  | 1.15   | 1    | 785       |
| 6    | 87,500    | 132.58 | 34    | 574,300    | 76.73  | 2.26   | 機械工業          | 316    | 2,974,814  | 69.27  | 3.16   | 5    | 56,171    |
| 2    | 11,430    | 114.30 | 14    | 272,630    | 88.50  | 1.07   | 電気機器工業        | 114    | 981,391    | 72.33  | 1.04   | 1    | 8,908     |
| -    | -         | -      | 3     | 57,200     | 408.57 | 0.23   | 車両工業          | 11     | 86,308     | 81.74  | 0.09   | -    | -         |
| 1    | 5,000     | -      | 6     | 50,500     | 67.33  | 0.20   | 船舶工業          | 9      | 120,334    | 106.47 | 0.13   | -    | -         |
| 6    | 95,000    | 904.76 | 30    | 483,900    | 118.15 | 1.91   | 金属工業          | 204    | 1,698,195  | 80.50  | 1.80   | -    | -         |
| 2    | 20,000    | -      | 10    | 180,650    | 156.41 | 0.71   | ソフトウェア業       | 71     | 494,466    | 69.01  | 0.52   | -    | -         |
| -    | -         | -      | -     | -          | -      | -      | 情報処理サービス業     | 2      | 7,032      | 58.88  | 0.01   | -    | -         |
| -    | -         | -      | -     | -          | -      | -      | 農林漁業          | 1      | 4,839      | 63.56  | 0.01   | -    | -         |
| 16   | 109,300   | 358.36 | 145   | 1,355,600  | 85.08  | 5.34   | その他の工業        | 688    | 3,928,785  | 77.76  | 4.17   | 9    | 9,220     |
| 53   | 593,730   | 181.57 | 430   | 5,731,860  | 94.50  | 22.59  | 製造業計          | 2,684  | 21,996,072 | 74.55  | 23.34  | 23   | 145,237   |
| -    | -         | -      | -     | -          | -      | -      | 鉱業            | -      | -          | -      | -      | -    | -         |
| -    | -         | -      | 1     | 69,000     | -      | 0.27   | 土石採取業         | 17     | 344,359    | 66.40  | 0.37   | -    | -         |
| -    | -         | -      | 1     | 5,700      | -      | 0.02   | 木材伐出業         | 1      | 1,688      | 32.09  | 0.00   | -    | -         |
| 77   | 1,188,500 | 145.53 | 528   | 7,036,884  | 91.75  | 27.73  | 建設業           | 2,974  | 24,886,539 | 78.31  | 26.41  | 19   | 140,043   |
| 23   | 413,400   | 82.11  | 207   | 3,473,000  | 77.34  | 13.69  | 卸売業           | 1,336  | 13,775,688 | 76.11  | 14.62  | 15   | 207,207   |
| 47   | 476,350   | 104.35 | 380   | 3,586,480  | 87.89  | 14.14  | 小売業           | 1,971  | 14,051,970 | 80.13  | 14.91  | 32   | 215,187   |
| 34   | 180,700   | 271.20 | 165   | 1,129,490  | 155.96 | 4.45   | 飲食店           | 773    | 3,194,444  | 89.42  | 3.39   | 15   | 202,148   |
| 3    | 12,400    | 354.29 | 16    | 172,000    | 53.55  | 0.68   | 不動産業          | 138    | 1,055,731  | 72.84  | 1.12   | -    | -         |
| 8    | 202,700   | 147.48 | 60    | 1,224,500  | 129.18 | 4.83   | 運送業           | 344    | 4,090,715  | 85.68  | 4.34   | 2    | 29,229    |
| -    | -         | -      | -     | -          | -      | -      | 貨物運送取扱業       | -      | -          | -      | -      | -    | -         |
| -    | -         | -      | 1     | 7,000      | 140.00 | 0.03   | 倉庫業           | 9      | 115,322    | 79.31  | 0.12   | -    | -         |
| -    | -         | -      | 1     | 4,000      | -      | 0.02   | 電気・ガス・熱供給・水道業 | 11     | 102,942    | 83.39  | 0.11   | -    | -         |
| 3    | 25,000    | 277.78 | 25    | 479,290    | 160.00 | 1.89   | 印刷業           | 143    | 1,421,810  | 86.74  | 1.51   | 4    | 6,239     |
| -    | -         | -      | -     | -          | -      | -      | 出版業           | -      | -          | -      | -      | -    | -         |
| 33   | 239,670   | 93.71  | 268   | 2,354,830  | 111.96 | 9.28   | サービス業         | 1,443  | 8,991,597  | 80.26  | 9.54   | 24   | 189,580   |
| -    | -         | -      | 5     | 8,500      | 12.70  | 0.03   | 保険媒介代理業       | 31     | 67,826     | 76.92  | 0.07   | -    | -         |
| 1    | 8,000     | -      | 5     | 90,000     | 264.71 | 0.35   | 通信業           | 21     | 145,288    | 142.15 | 0.15   | -    | -         |
| 229  | 2,746,720 | 121.81 | 1,663 | 19,640,674 | 94.69  | 77.41  | 非製造業計         | 9,212  | 72,245,919 | 79.36  | 76.66  | 111  | 989,634   |
| 282  | 3,340,450 | 129.38 | 2,093 | 25,372,534 | 94.65  | 100.00 | 合計            | 11,896 | 94,241,991 | 78.18  | 100.00 | 134  | 1,134,871 |

千円単位で四捨五入しているため、合計が一致しない場合があります。



### 3 金融機関別保証状況

平成30年3月末

(単位：千円、%)

| 保証承諾 |           |        |       |            |        |        | 金融機関                 | 保証債務残高 |            |        |        | 代位弁済 |           |      |
|------|-----------|--------|-------|------------|--------|--------|----------------------|--------|------------|--------|--------|------|-----------|------|
| 3月   |           |        | 当期中   |            |        |        |                      | 件数     | 金額         | 前年比    | 構成比    | 当期中  |           |      |
| 件数   | 金額        | 前年比    | 件数    | 金額         | 前年比    | 構成比    |                      |        |            |        |        | 件数   | 金額        | 代弁率  |
| 75   | 872,800   | 116.33 | 449   | 6,798,830  | 73.97  | 26.80  | 福井銀行                 | 3,132  | 32,001,409 | 72.97  | 33.96  | 40   | 681,294   | 2.13 |
| 40   | 785,120   | 217.73 | 279   | 4,201,920  | 88.33  | 16.56  | 北陸銀行                 | 2,410  | 18,319,815 | 70.81  | 19.44  | 19   | 51,170    | 0.28 |
| -    | -         | -      | 8     | 154,500    | 72.88  | 0.61   | 北國銀行                 | 39     | 396,016    | 101.57 | 0.42   | -    | -         | -    |
| -    | -         | -      | 1     | 6,000      | -      | 0.02   | 滋賀銀行                 | 3      | 30,742     | 25.95  | 0.03   | -    | -         | -    |
| -    | -         | -      | 1     | 800        | 3.64   | 0.00   | 京都銀行                 | 4      | 23,085     | 88.46  | 0.02   | -    | -         | -    |
| 115  | 1,657,920 | 139.22 | 738   | 11,162,050 | 78.70  | 43.99  | 地方銀行計                | 5,588  | 50,771,066 | 72.26  | 53.87  | 59   | 732,464   | 1.44 |
| -    | -         | -      | 2     | 5,800      | 100.00 | 0.02   | みずほ銀行                | 10     | 68,067     | 38.69  | 0.07   | -    | -         | -    |
| -    | -         | -      | 2     | 16,000     | 160.00 | 0.06   | 三菱東京UFJ銀行            | 18     | 190,581    | 74.02  | 0.20   | -    | -         | -    |
| -    | -         | -      | 3     | 50,000     | -      | 0.20   | 三井住友銀行               | 11     | 188,731    | 97.77  | 0.20   | 1    | 12,401    | 6.57 |
| -    | -         | -      | -     | -          | -      | -      | りそな銀行                | 2      | 47,568     | 40.62  | 0.05   | -    | -         | -    |
| -    | -         | -      | 7     | 71,800     | 454.43 | 0.28   | 都市銀行計                | 41     | 494,946    | 66.57  | 0.53   | 1    | 12,401    | 2.51 |
| 30   | 327,850   | 73.00  | 242   | 3,433,144  | 101.20 | 13.53  | 福邦銀行                 | 1,397  | 12,270,542 | 84.48  | 13.02  | 18   | 88,838    | 0.72 |
| 30   | 327,850   | 73.00  | 242   | 3,433,144  | 101.20 | 13.53  | 第二地銀協加盟行計            | 1,397  | 12,270,542 | 84.48  | 13.02  | 18   | 88,838    | 0.72 |
| 101  | 788,030   | 128.54 | 854   | 7,433,040  | 114.79 | 29.30  | 福井信用金庫               | 3,680  | 21,528,849 | 85.03  | 22.84  | 42   | 241,407   | 1.12 |
| 10   | 154,850   | 84.85  | 94    | 1,292,150  | 115.41 | 5.09   | 敦賀信用金庫               | 442    | 3,279,054  | 96.35  | 3.48   | 8    | 39,302    | 1.20 |
| 6    | 39,300    | 206.84 | 42    | 308,800    | 107.90 | 1.22   | 小浜信用金庫               | 207    | 1,080,143  | 92.09  | 1.15   | 1    | 785       | 0.07 |
| 20   | 372,500   | 573.08 | 100   | 1,292,150  | 137.33 | 5.09   | 越前信用金庫               | 442    | 3,632,613  | 93.40  | 3.85   | 5    | 19,673    | 0.54 |
| -    | -         | -      | 2     | 17,000     | 133.02 | 0.07   | 京都北都信用金庫             | 17     | 58,469     | 98.23  | 0.06   | -    | -         | -    |
| -    | -         | -      | -     | -          | -      | -      | 信金中央金庫               | -      | -          | -      | -      | -    | -         | -    |
| 137  | 1,354,680 | 153.15 | 1,092 | 10,343,140 | 117.08 | 40.77  | 信用金庫計                | 4,788  | 29,579,128 | 87.40  | 31.39  | 56   | 301,167   | 1.02 |
| -    | -         | -      | 14    | 362,400    | 108.58 | 1.43   | 商工組合中央金庫             | 80     | 1,112,415  | 101.80 | 1.18   | -    | -         | -    |
| -    | -         | -      | -     | -          | -      | -      | 日本政策金融公庫<br>(中小企業事業) | -      | -          | -      | -      | -    | -         | -    |
| -    | -         | -      | -     | -          | -      | -      | 日本政策金融公庫<br>(国民生活事業) | 1      | 10,825     | 96.05  | 0.01   | -    | -         | -    |
| -    | -         | -      | 14    | 362,400    | 108.58 | 1.43   | 政府系計                 | 81     | 1,123,240  | 101.65 | 1.19   | -    | -         | -    |
| -    | -         | -      | -     | -          | -      | -      | 三井住友信託銀行             | -      | -          | -      | -      | -    | -         | -    |
| -    | -         | -      | -     | -          | -      | -      | あおぞら銀行               | -      | -          | -      | -      | -    | -         | -    |
| -    | -         | -      | -     | -          | -      | -      | 横浜幸銀信用組合             | -      | -          | -      | -      | -    | -         | -    |
| -    | -         | -      | -     | -          | -      | -      | 福井市農業協同組合            | -      | -          | -      | -      | -    | -         | -    |
| -    | -         | -      | -     | -          | -      | -      | 花咲ふくい農業協同組合          | -      | -          | -      | -      | -    | -         | -    |
| -    | -         | -      | -     | -          | -      | -      | 福井丹南農業協同組合           | -      | -          | -      | -      | -    | -         | -    |
| -    | -         | -      | -     | -          | -      | -      | 福井県信用農業協同組合連合会       | 1      | 3,070      | 4.87   | 0.00   | -    | -         | -    |
| -    | -         | -      | -     | -          | -      | -      | 越前たけふ農業協同組合          | -      | -          | -      | -      | -    | -         | -    |
| -    | -         | -      | -     | -          | -      | -      | その他合計                | 1      | 3,070      | 4.76   | 0.00   | -    | -         | -    |
| 282  | 3,340,450 | 129.38 | 2,093 | 25,372,534 | 94.65  | 100.00 | 合計                   | 11,896 | 94,241,991 | 78.18  | 100.00 | 134  | 1,134,871 | 1.20 |

千円単位で四捨五入しているため、合計が一致しない場合があります。

## 4

## 市町別保証状況

平成30年3月末

(単位：千円、%)

| 保証承諾       |                  |               |              |                   |               |               | 地区             | 保証債務残高        |                   |              |               |
|------------|------------------|---------------|--------------|-------------------|---------------|---------------|----------------|---------------|-------------------|--------------|---------------|
| 3月         |                  |               | 当期中          |                   |               |               |                | 件数            | 金額                | 前年比          | 構成比           |
| 件数         | 金額               | 前年比           | 件数           | 金額                | 前年比           | 構成比           |                |               |                   |              |               |
| 124        | 1,517,670        | 149.45        | 791          | 9,642,950         | 91.74         | 38.01         | 福井市            | 4,466         | 36,022,027        | 77.27        | 38.22         |
| 4          | 58,500           | 430.15        | 66           | 863,700           | 152.38        | 3.40          | あわら市           | 288           | 2,438,731         | 78.44        | 2.59          |
| 25         | 295,530          | 145.94        | 208          | 2,627,500         | 111.08        | 10.36         | 坂井市            | 1,175         | 8,849,294         | 80.49        | 9.39          |
| 5          | 22,000           | 58.74         | 33           | 305,900           | 47.90         | 1.21          | 吉田郡 永平寺町       | 214           | 1,558,852         | 63.61        | 1.65          |
| <b>158</b> | <b>1,893,700</b> | <b>149.22</b> | <b>1,098</b> | <b>13,440,050</b> | <b>95.44</b>  | <b>52.97</b>  | <b>福井・坂井地域</b> | <b>6,143</b>  | <b>48,868,904</b> | <b>77.36</b> | <b>51.85</b>  |
| 13         | 230,500          | 198.71        | 93           | 1,346,750         | 129.92        | 5.31          | 大野市            | 486           | 4,565,193         | 85.77        | 4.84          |
| 5          | 169,000          | 1,536.36      | 40           | 611,300           | 67.55         | 2.41          | 勝山市            | 298           | 2,083,818         | 76.41        | 2.21          |
| <b>18</b>  | <b>399,500</b>   | <b>314.57</b> | <b>133</b>   | <b>1,958,050</b>  | <b>100.85</b> | <b>7.72</b>   | <b>奥越地域</b>    | <b>784</b>    | <b>6,649,011</b>  | <b>82.60</b> | <b>7.06</b>   |
| 33         | 304,700          | 131.80        | 256          | 2,446,310         | 78.35         | 9.64          | 鯖江市            | 1,413         | 9,623,144         | 74.45        | 10.21         |
| 36         | 341,400          | 160.21        | 230          | 2,746,700         | 101.31        | 10.83         | 越前市            | 1,254         | 9,088,573         | 72.67        | 9.64          |
| 2          | 2,500            | 21.74         | 5            | 89,000            | 176.24        | 0.35          | 今立郡 池田町        | 34            | 274,002           | 77.48        | 0.29          |
| 1          | 2,000            | 4.07          | 15           | 170,550           | 91.35         | 0.67          | 南条郡 南越前町       | 74            | 638,412           | 91.44        | 0.68          |
| 4          | 17,500           | 16.80         | 52           | 448,290           | 80.49         | 1.77          | 丹生郡 越前町        | 317           | 2,709,463         | 85.64        | 2.88          |
| <b>76</b>  | <b>668,100</b>   | <b>109.68</b> | <b>558</b>   | <b>5,900,850</b>  | <b>89.03</b>  | <b>23.26</b>  | <b>丹南地域</b>    | <b>3,092</b>  | <b>22,333,592</b> | <b>75.33</b> | <b>23.70</b>  |
| 17         | 219,850          | 76.66         | 143          | 2,150,100         | 94.38         | 8.47          | 敦賀市            | 973           | 9,227,881         | 85.30        | 9.79          |
| 6          | 123,000          | 60.59         | 45           | 712,800           | 89.75         | 2.81          | 小浜市            | 309           | 2,860,525         | 81.39        | 3.04          |
| 1          | 5,000            | 50.00         | 37           | 414,000           | 119.14        | 1.63          | 三方郡 美浜町        | 143           | 1,259,956         | 88.91        | 1.34          |
| 2          | 8,000            | 26.67         | 32           | 297,964           | 77.90         | 1.17          | 大飯郡 高浜町        | 185           | 1,310,991         | 71.91        | 1.39          |
| 1          | 9,300            | 44.29         | 20           | 140,170           | 120.01        | 0.55          | 大飯郡 おおい町       | 92            | 538,867           | 88.15        | 0.57          |
| 3          | 14,000           | 53.85         | 24           | 256,200           | 129.72        | 1.01          | 三方上中郡 若狭町      | 141           | 739,238           | 87.56        | 0.78          |
| <b>30</b>  | <b>379,150</b>   | <b>65.73</b>  | <b>301</b>   | <b>3,971,234</b>  | <b>96.47</b>  | <b>15.65</b>  | <b>嶺南地域</b>    | <b>1,843</b>  | <b>15,937,457</b> | <b>83.76</b> | <b>16.91</b>  |
| -          | -                | -             | 3            | 102,350           | 252.72        | 0.40          | 県外             | 34            | 453,027           | 70.51        | 0.48          |
| <b>282</b> | <b>3,340,450</b> | <b>129.38</b> | <b>2,093</b> | <b>25,372,534</b> | <b>94.65</b>  | <b>100.00</b> | <b>合計</b>      | <b>11,896</b> | <b>94,241,991</b> | <b>78.18</b> | <b>100.00</b> |

千円単位で四捨五入しているため、合計が一致しない場合があります。

## 5

## 資金使途別保証状況

平成30年3月末

(単位：千円、%)

| 3月         |                  |               |               | 資金使途      | 当期中          |                   |              |               |
|------------|------------------|---------------|---------------|-----------|--------------|-------------------|--------------|---------------|
| 件数         | 金額               | 前年比           | 構成比           |           | 件数           | 金額                | 前年比          | 構成比           |
| 247        | 3,052,670        | 134.78        | 91.38         | 運 転       | 1,786        | 23,470,554        | 94.41        | 92.50         |
| 25         | 244,080          | 79.34         | 7.31          | 設 備       | 219          | 1,411,040         | 93.73        | 5.56          |
| 10         | 43,700           | 460.00        | 1.31          | 運 転 ・ 設 備 | 88           | 490,940           | 111.11       | 1.93          |
| <b>282</b> | <b>3,340,450</b> | <b>129.38</b> | <b>100.00</b> | <b>合計</b> | <b>2,093</b> | <b>25,372,534</b> | <b>94.65</b> | <b>100.00</b> |

千円単位で四捨五入しているため、合計が一致しない場合があります。



# 協会保証制度

※一般保証枠（2億8,000万円）内での取扱いとなる主な制度

平成30年4月現在

| 制度名                             | 保証対象   | 保証限度                                   | 資金使途       | 保証期間             | 信用保証料率<br>(年.%)               | 有担保<br>(※1) | 担保                       |
|---------------------------------|--|--|------------|------------------|-------------------------------|-------------|--------------------------|
| 普通保証                            | 資本金3億円以下<br>(卸売業1億円以下、小売業・サービス業5,000万円以下)又は従業員300人以下(卸売業・サービス業100人以下、小売業50人以下)<br>(政令特例業種はその定めによる) | 個人・会社<br>組合等<br>2億円<br>4億円             | 運 転<br>設 備 | 7年以内<br>15年以内    | 0.45~1.90                     | ○           | 必要に<br>応じ                |
| 無担保保証                           |  | 8,000万円<br>(無担保無保証人保証含む)               |            |                  |                               |             |                          |
| 根保証                             | 手形貸付   | 個人・会社<br>2億8,000万円<br>組合等<br>4億8,000万円 | 運 転        | 2年以内             | 0.45~1.90                     | ○           | 必要に<br>応じ                |
|                                 | 手形割引・電子記録債権割引  |  |            |                  | 0.39~1.62                     | ○           |                          |
| 当座貸越(貸付専用型)根保証                  | 予め一定の極度額・期間を定め、その範囲内で反復・継続して借入が受けられます。   | 1企業<br>100万円以上<br>2億8,000万円以内          | 運 転<br>設 備 | 1年<br>若しくは<br>2年 | 0.39~1.62                     | ○           | 5,000万円<br>超は原則<br>として必要 |
| 事業者カードローン<br>当座貸越根保証            | 小口資金を一定の期間カードを用いて反復継続して利用できます。   | 1企業<br>100万円以上<br>2,000万円以内            | 運 転<br>設 備 | 1年<br>若しくは<br>2年 | 0.39~1.62                     | ○           | 原則不要                     |
| 小口零細企業保証                        | 従業員20人以下(商業・サービス業(宿泊業・娯楽業を除く)5人以下)の小規模企業者  | 2,000万円<br>(既保証融資残高を含めて<br>2,000万円以内)  | 事業資金       | 7年以内             | 0.50~2.20<br>特別小口保険成立<br>0.70 | ○           | 原則不要<br><br>不要           |
| ふくいスクラム保証                       | 事業資金を金融機関との協調により連携して支援   | 8,000万円                                | 事業資金       | 10年以内            | 0.35~1.80                     |             | 不要                       |
| 長期あんしん借換保証                      | 保証付き既往借入金の長期借換   | 2億8,000万円                              | 運 転        | 15年以内            | 0.45~1.90                     | ○           | 必要に<br>応じ                |
| 新連携体支援保証                        | 新連携体支援事業の支援を受け策定した事業計画を有する中小企業者  | 2億8,000万円                              | 事業資金       | 20年以内            | 0.45~1.90                     | ○           | 必要に<br>応じ                |
| 創業フォロー型当座貸越根保証(事業者カードローン)「ステップ」 | 業歴6か月以上5年未満の中小企業者  | 300万円                                  | 事業資金       | 2年               | 0.39~1.62                     | ○           | 原則<br>不要                 |
| 新規・再利用推進保証「きずな」                 | 保証申込時点において、当協会の保証残高が無い中小企業者  | 2,000万円                                | 事業資金       | 10年以内            | 0.36~1.52                     |             | 不要                       |

※特別保証枠の取扱いとなる主な制度

|                          |  |  |            |                               |  |   |               |
|--------------------------|--|--|------------|-------------------------------|--|---|---------------|
| 経営安定関連保証                 | 取引先の倒産、事業活動の制限、災害等突発的事由等により経営の安定に支障が生じている中小企業者 | 個人・会社<br>2億8,000万円<br>(ただし6号認定[破綻金融機関等関係]の場合3億8,000万円)<br>組合等<br>4億8,000万円 | 運 転<br>設 備 | 7年以内                          | 経営安定関連特例成立<br>1~4・6号<br>0.80<br>5・7・8号<br>0.68 |   | 必要に<br>応じ     |
| 流動資産担保融資保証               | 事業者に対する売掛債権又は棚卸資産を保有する中小企業者                    | 2億円<br>(保証割合80%)   | 事業資金       | 1年<br>(ただし、個別保証の場合は、1年以内)     | 借入極度額<br>(借入金額)に対し<br>0.68                     |   | 必要            |
| 中小企業特定社債保証               | 社債を発行し資金調達をする中小企業者                             | 4億5,000万円  | 運 転<br>設 備 | 2年以上<br>7年以内                  | 0.45~1.90                                      | ○ | 2億円超は<br>原則必要 |
| 借換保証                     | 経営安定関連保証による借換                                  | 個人・会社<br>2億8,000万円<br>(ただし6号認定[破綻金融機関等関係]の場合3億8,000万円)<br>組合等<br>4億8,000万円 | 返済資金       | 10年以内                         | 経営安定関連特例成立<br>1~4・6号<br>0.80<br>5・7・8号<br>0.68 |   | 必要に<br>応じ     |
|                          | 条件変更改善型借換保証による借換                               | 個人・会社<br>2億8,000万円<br>組合等<br>4億8,000万円                                     | 事業資金       | 15年以内                         | 0.45~1.90                                      | ○ |               |
|                          | 一般保証による借換                                      | 保証対象、保証限度額、資金使途、その他の保証条件に関しては、それぞれの種類の保証における保証条件によるものとします。                 |            |                               |  |   |               |
| 事業再生計画実施関連保証(経営改善サポート保証) | 債権者全員の合意が成立した経営改善・再生計画に基づき事業再生を行う中小企業者         | 個人・会社<br>2億8,000万円<br>組合等<br>4億8,000万円                                     | 事業資金       | 一括返済<br>1年以内<br>分割返済<br>15年以内 | 責任共有制度対象<br>0.68<br>責任共有制度対象外<br>0.80          |   | 必要に<br>応じ     |
| 創業等関連保証                  | 事業開始に係る具体的計画を有する創業者及び創業者である中小企業者               | 個人・会社<br>1,500万円(※2)<br>(自己資金と同額が保証限度額となる場合があります。)                         | 運 転<br>設 備 | 10年以内                         | 0.80   |   | 不要            |
| 創業関連保証(再挑戦支援保証含む)        |  | 個人・会社<br>2,000万円(※2)   | 運 転<br>設 備 | 10年以内                         | 0.80   |   |               |

一括支払契約保証を除く保証について、「会計参与」を設置していることを登記により確認できる書類の提出を受けた場合、0.1%の割引を行います。

(※1) 担保提供(人的担保を除く)がある場合は0.1%の割引を行います。

(※2) 創業等関連保証、創業関連保証、支援創業関連保証、再挑戦支援保証を併用した場合の限度額は、3,500万円となります。

創業等関連保証、創業関連保証、支援創業関連保証、再挑戦支援保証、一般分に係る無担保保証の合計額は8,000万円以下となります。



## 福井県制度融資

平成30年4月現在

| 制度名  | 保証対象  | 保証限度  | 資金使途  | 保証期間                         | 信用保証料率<br>(年%)                                    | 保証付<br>貸付利率<br>(年%)                             | 担保        |                 |
|--|---|---|---|------------------------------|---|---|-----------|-----------------|
| 中小企業育成資金   | (一 般)<br>中小企業者<br>【企業の育児・介護・再雇用支援分】<br>【女性活躍推進分】<br>【労働環境整備支援分】   | 8,000万円   | 運 転<br>設 備  | 7年以内<br>10年以内                | 0.35～1.70<br>全額県補給<br>0.35～1.70<br>0.40～1.96      | 1.20  |           |                 |
|  | (小 口)<br>小規模企業者   | 2,000万円<br>(既存の保証付融資残高を<br>含む)                        | 運 転<br>設 備  | 7年以内<br>7年以内                 | 0.40～1.96<br>(※1の場合) 0.70                         | 0.90  |           |                 |
| 経営安定資金   | ①売上高等、前年または2年前の同期に比して3%以上減少している中小企業者<br>②原子力発電所運転停止の影響を受けたことにより、売上高等の減少が見込まれる中小企業者  | 8,000万円   | 運 転<br>設 備  | 7年以内                         | 0.35～1.70<br>(※2の場合 3～4・6号)<br>0.70               | 1.00  | 必要に<br>応じ |                 |
|  | 為替変動対策分<br>急激な為替変動の影響を受けたことにより資金繰りが悪化している中小企業者  |   |   |                              | 0.60<br>(※2の場合 5・7・8号)                            | 1.00  |           |                 |
|  | セーフティネット保証<br>支援分<br>中小企業信用保険法第2条第5項第5号に該当する中小企業者   |   |   |                              | 0.35～1.70<br>(※2の場合 5号)<br>0.60                   | 1.00  |           |                 |
|  | 危機関連保証支援分<br>中小企業信用保険法第2条第6項に該当する中小企業者  |   |   |                              | 0.80  | 0.90  |           |                 |
| 関連倒産防止資金   | 倒産企業に対し、売掛債権等を有する中小企業者  | 8,000万円<br>(ただし、売掛債権等の<br>範囲内)                        | 運 転   | 5年以内                         | 全額<br>県補給<br>0.23～1.49<br>(※2の場合)<br>(1号・2号) 0.80 | 1.00  |           |                 |
| 中小企業再生<br>支援資金                                     | 経営改善計画等に従って再生事業を実施する中小企業者   | 一計画当たり<br>8,000万円<br>経営改善計画等に基づく再生事業の実<br>施に必要な事業資金   |   | 10年以内                        | 0.68  | 1.70  | 不要        |                 |
| 資金繰り円滑化<br>支援資金                                    | 経営改善計画に基づく借換えにより資金繰り及び経営の改善が可能な中小企業者  | 8,000万円<br>(新たな事業資金は、既往<br>借入金の借換額を限度と<br>する)         |   | 10年以内                        | 0.35～1.70<br>(※1の場合)<br>0.70                      | 1.70  | 必要に<br>応じ |                 |
|  |   |   |   |                              | 0.80<br>(※2の場合 1～4・6号)                            | 1.40  |           |                 |
|  |   |   |   |                              | 0.68<br>(※2の場合 5・7・8号)                            | 1.70  |           |                 |
| 長期借換支援資金   | 既往借入金の全部または一部について返済条件の緩和を行っており、ローカルベンチマークを活用して事業の強み・弱みなど経営課題の把握に取り組む中小企業者   | 8,000万円   |   | 15年以内                        | 県補給<br>3分の<br>1<br>0.35～1.70                      | (10年以内)<br>1.70<br>(10年超)<br>2.10               | 必要に<br>応じ |                 |
| 開業支援資金   | (無 担 保)<br>県内にて新たに事業を開始または1年未満の中小企業者<br>借入額のうち1,000万円まで(初回利用に限る)  | 3,500万円<br>(事業資金総額<br>2,000万円を超える<br>部分は自己資金額<br>を限度) | 運 転<br>設 備  | 10年以内<br>10年以内               | 0.80  | 0.90  | 不要        |                 |
|  | おもてなし<br>産業支援分<br>菓子店等・飲食店・旅館を創業又は新商品開発を図る<br>中小企業者   |   |   |                              | 県補給<br>全額<br>0.80                                 |   |           |                 |
| (有 担 保)<br>県内にて新たに事業を開始する方または1年未満の<br>中小企業者        | 1億円   | 運 転<br>設 備  | 7年以内<br>10年以内   | 0.35～1.70                    | 1.00  | 必要  |           |                 |
| 産業活性化<br>支援資金                                      | おもてなし産業<br>支援分<br>菓子店等・飲食店・旅館の改修・新築、新商品開発を<br>行う中小企業者   | 1億5,000万円<br>(うち、運転資金8,000万円)                         | 運 転<br>設 備  | 7年以内<br>15年以内                | 県補給<br>2分の<br>1<br>0.35～1.70                      | 0.35～1.70                                       | 必要に<br>応じ |                 |
|  | 経営活性化<br>支援分<br>商工会議所・商工会の経営指導員のもと、新分野進出や<br>新商品の開発等の経営革新を図る中小企業者   | 1億5,000万円<br>(うち、運転8,000万円)                           |   |                              | 0.35～1.70   |   |           |                 |
|  | 新事業展開等<br>支援分   | ①中小企業新事業活動促進法等の事業計画を進める<br>中小企業者                      | 1億5,000万円<br>(農工商等連携促進法及び地<br>域資源活用促進法の認定に<br>基づく資金8,000万円) | 運 転<br>設 備                   | 7年以内<br>15年以内                                     | 2分の<br>1<br>県補給<br>0.35～1.70<br>(※3の場合)<br>0.68 |           | (10年以内)<br>1.00 |
|  |   | ②「ふくい逸品創造ファンド事業」に基づく助成事業を<br>実施した中小企業者                | 8,000万円   |                              |   |   |           | (10年超)<br>1.40  |
|  |   | ③「新成長産業創出支援」に基づく補助事業を実施した<br>中小企業者                    | 1億5,000万円<br>(うち、運転8,000万円)                                 |                              |   |   |           |                 |
|  |   | ④「新分野展開スタートアップ支援事業」に基づく助成<br>事業を実施した中小企業者             | 8,000万円   |                              |   |   |           |                 |
| ⑤嶺南地域企業特別支援チームが支援し、承認を受けた<br>中小企業者                 | 1億5,000万円<br>(うち、運転8,000万円)   |   |   |                              |   |   |           |                 |
| ⑥「ふくい手しごと」に認定された伝統工芸品等の製造<br>技術の維持承継に向け承認を受けた中小企業者 | 8,000万円   |   |   |                              |   |   |           |                 |
| 県外・海外販<br>路開拓支援分                                   | 県内に本社(本店)があり、県外または海外への県産品<br>の販路開拓のための事業計画を進め、県の承認を受けた<br>中小企業者   | 1億5,000万円<br>(うち、運転8,000万円)                           |   |                              | 0.35～1.70<br>(※3の場合) 0.68<br>(※4の場合) 0.98         |   |           |                 |
| オープンイノベーション<br>支援資金                                | ふくいオープンイノベーション推進機構の支援により、<br>県の承認を受けた中小企業者  | 1億5,000万円<br>(うち、運転8,000万円)                           | 運 転<br>設 備  | 7年以内<br>15年以内                | 0.35～1.70   | (10年以内)<br>1.00<br>(10年超)<br>1.40               |           |                 |
| IoT・AI等導入<br>支援資金                                  | IOTやAIを用いた設備の導入により、「付加価値額」<br>および「経常利益」の向上が見込まれる事業計画を進め<br>る者として、県の承認を受けた中小企業者  | 1,500万円   | 設 備   | 5年以内                         | 0.35～1.70   | 0.60  |           |                 |
| 事業承継支援資金   | ①中小企業の経営の承継の円滑化に関する法律第12条第<br>1項第1号の認定を受けた者<br>②認定支援機関等の支援により策定した事業計画を進め<br>る、3年以内に代表者を交代する見込みの者または代表<br>者交代後1年以内の者<br>③後継者不在等により存続見通しが見えない県内中小企業<br>から事業基盤の全部または一部を承継する中小企業者 | 1億5,000万円<br>(親族間承継の場合<br>8,000万円)                    | 事業資金  | 15年以内<br>(親族間承継の<br>場合10年以内) | 0.35～1.70   | (10年以内)<br>1.00<br>(10年超)<br>1.40               |           |                 |

※1 特別小口保険成立分

※2 経営安定関連特例成立分

※3 経営革新関連特例、農工商等連携事業関連特例、地域産業資源活用事業関連特例成立分

※4 海外投資関係保険成立分

# 各市制度融資

平成30年4月現在

| 制度名             |  | 保証対象  | 保証限度   | 資金使途・保証期間   |                        | 信用保証料率<br>(年%)                |   | 保証付貸付利率<br>(年%)  |  |      |      |
|-----------------|--|---|--|---|------------------------|-------------------------------|---|--|--|------|------|
| 福井市             | 福井市小規模企業者サポート資金                                    | 福井市内で業歴1年以上の小規模企業者  | 2,000万円<br>(既保証融資残高との合計で2,000万円の範囲内)   | 運転設備<br>運転・設備併用                                       | 5年以内<br>7年以内<br>7年以内   | 保証料補給<br>全額                   | 0.50~2.20<br>特別小口保険成立<br>0.70   | 0.90   |  |      |      |
|                 | 福井市社会貢献サポート資金                                      | 福井市内で業歴1年以上の、子育てファミリー応援企業として登録されている企業等                            | 3,500万円  | 運転設備<br>運転・設備併用                                       | 5年以内<br>10年以内<br>10年以内 | 保証料補給<br>2分の1                 | 0.45~1.90   | 5年以内<br>10年以内  | 1.10<br>1.40   |      |      |
|                 | 福井市経営安定借換資金  | 福井市内で業歴1年以上の最近3か月間の売上高が、前年同期と比較し、3%以上減少しているなどの中小企業者               | 4,000万円<br>(月返済額が減少すれば限度額の範囲内で追加融資可)   | 借換  | 10年以内                  | 保証料補給<br>4分の1                 | 0.45~1.90<br>経営安定関連特例<br>1~4・6号成立<br>0.80<br>経営安定関連特例<br>5・7・8号成立<br>0.68 | 責任共有<br>対象外<br>7年以内<br>10年以内   | 1.60以下<br>2.10以下<br>1.30以下<br>1.80以下<br>1.60以下<br>2.10以下 |      |      |
|                 | 福井市効率アップ設備促進資金                                     | 福井市内で業歴1年以上の、設備を導入し、生産性の向上や経費の削減が見込まれる中小企業者                       | 2,500万円  | 設備  | 10年以内                  | 保証料補給<br>全額                   | 0.45~1.90   | 1.00   |  |      |      |
|                 | 福井市ものづくり開発支援資金                                     | 福井市内で業歴1年以上の、製造業、ソフトウェア業を営んでいる、または新たに営もうとする中小企業者                  | 3,000万円<br>(総事業費の8割を限度)  | 運転設備<br>運転・設備併用                                       | 5年以内<br>10年以内<br>10年以内 | 保証料補給<br>全額                   | 0.45~1.90   | 5年以内<br>10年以内  | 0.90<br>1.00   |      |      |
|                 | 福井市企業立地促進資金  | 福井市内で業歴1年以上で、市内に工場または事業所の設置を行うなどの中小企業者                            | 新設 2億8,000万円<br>新設以外 2億万円<br>(総事業費の8割を限度)  | 設備  | 7年以上<br>15年以内          | 保証料補給<br>2分の1                 | 0.45~1.90   | 10年以内<br>10年超<br>15年以内   | 1.10<br>1.40   |      |      |
|                 | 福井市観光施設整備資金  | 福井市内で業歴1年以上で、観光施設の新設、増改築等の設備投資を行う中小企業者                            | 3,000万円  | 設備  | 10年以内                  | 保証料補給<br>全額                   | 0.45~1.90   | 1.30   |  |      |      |
|                 | 福井市創業支援資金  | ①35歳未満または女性、②2年以内に福井市内に転入、③市街地で築25年以上の物件改装等、④「福井市創業支援事業計画」支援を受けた方 | 1,500万円  | 運転設備<br>運転・設備併用                                       | 5年以内<br>7年以内<br>7年以内   | 保証料補給<br>全額                   | 0.80  | 7年以内   | 0.90   |      |      |
|                 | 敦賀市  | 敦賀市中小企業経営安定資金   | 敦賀市内にて事業を営んでいる、または新たに事業を営もうとする中小企業者<br>(新たに事業を営もうとしている、または事業継続が1年に満たない者で、設備資金の場合は、融資申込額の3分の1以上の自己資金を有すること) | 運転 1,500万円<br>設備 2,000万円<br>※小売業者が店舗を新増改築する場合 2,500万円 | 運転設備<br>運転・設備併用        | 5年以内<br>7年以内<br>7年以内          | 保証期間が3年以内の場合、全期間保証料の50%<br>保証期間が3年を超え7年以内の場合、全期間保証料の30%<br>保証料補給          | 0.45~1.90<br>特別小口保険成立<br>0.70<br>経営安定関連特例<br>1~4・6号、創業等関連特例、創業関連特例成立<br>0.80<br>経営安定関連特例<br>5・7・8号成立<br>0.68 | 1.20   |      |      |
| 敦賀市小規模事業者特別資金   |  | 敦賀市内にて1年以上事業を営んでいる小規模企業者  | 1,250万円<br>(既保証融資残高との合計で1,250万円の範囲内)   |   | 7年以内                   | 保証料補給<br>全額                   | 0.50~2.20<br>特別小口保険成立<br>0.70   | 0.90   |  |      |      |
| 大野市             | 大野市中小企業資金  | 大野市内において1年以上同一事業を営んでいる中小企業者等                                      | 運転 (短期) 1,000万円  | 運転設備<br>運転・設備併用                                       | 1年以内                   | -                             | 0.45~1.90<br>特別小口保険成立<br>0.70   | 1.20   |  |      |      |
|                 |  |   | 運転 (長期) 2,000万円  |   |                        |                               |   | 7年以内   | 保証料補給<br>3分の1  | 5年以内 | 1.20 |
|                 |  |   | 設備 2,000万円   |   |                        |                               |   |  | 保証料補給<br>2分の1  | 7年以内 | 1.40 |
|                 | 経営改善・繰り資金  | 大野市内において1年以上同一事業を営み、最近3か月の売上高が前年同期と比較して10%以上増、減少している中小企業者等        | 運転 3,000万円   |   |                        |                               | 保証料補給<br>3分の1   | 5年以内   | 1.20   |      |      |
|                 | 借換え資金  | 大野市の制度融資借入残高の他に借入れがあり、借換えを予定している中小企業者等                            |  |   |                        |                               |   | 経営安定関連特例<br>1~4・6号、創業等関連特例、創業関連特例成立<br>0.80  | 5年以内   | 1.60 |      |
|                 | 元気企業支援資金   | 大野市内において新たに事業を開始または開業から1年以内の中小企業者等                                | 運転 500万円<br>設備 1,000万円   | 運転設備  | 7年以内<br>10年以内          |                               |   |  | 1.00   |      |      |
| 経営革新・改善・異業種進出資金 | 大野市内において1年以上同一事業を営み、経営革新計画・事業改善計画等の認定を受けた中小企業者等    | 2,000万円   | 運転設備   | 7年以内<br>10年以内   |                        |                               | 経営安定関連特例<br>5・7・8号、経営革新関連特例成立<br>0.68                                     | 1.20   |  |      |      |
| 労働環境改善・環境設備整備資金 | 大野市内において1年以上同一事業を営み、労働環境改善計画・環境設備整備計画の認定を受けた中小企業者等 | 2,000万円   | 設備   | 10年以内   |                        |                               |   |  |  |      |      |
| 勝山市             | 勝山市小規模企業振興対策資金                                     | 勝山市内において引き続き6か月以上同一事業を営んでいる小規模企業者                                 | 運転設備 1,000万円<br>(既保証融資残高との合計で2,000万円の範囲内)  |   | 7年以内                   | 0.50~2.20<br>特別小口保険成立<br>0.70 | 0.90  |  |  |      |      |
| 鯖江市             | 鯖江市小規模企業者特別資金                                      | 鯖江市内で1年以上継続して事業を営んでいる小規模企業者                                       | 運転設備 2,000万円<br>(既保証融資残高との合計で2,000万円の範囲内)  |   | 7年以内                   | 補給要件を満たす場合<br>保証料補給<br>全額     | 0.50~2.20<br>特別小口保険成立<br>0.70   | 0.90   |  |      |      |
|                 | 鯖江市中小企業振興資金  | 鯖江市内で1年以上継続して事業を営んでいる中小企業者  | 運転設備 2,000万円<br>設備 3,000万円   | 運転設備  | 7年以内<br>10年以内          | 保証料補給<br>2分の1                 | 0.45~1.90   | 5年以内<br>7年以内<br>10年以内  | 1.00<br>1.50<br>1.90                                     |      |      |
| 越前市             | 越前市小規模企業者支援特別資金                                    | 越前市内で1年以上継続して事業を営んでいる小規模企業者                                       | 運転設備 2,000万円<br>(既保証融資残高との合計で2,000万円の範囲内)  |   | 7年以内                   | -                             | 0.50~2.20<br>特別小口保険成立<br>0.70   | 0.90   |  |      |      |
| 坂井市             | 坂井市中小企業者等振興資金(一般資金)                                | 坂井市内で1年以上継続して事業を営んでいる中小企業者  | 運転設備 1,000万円<br>設備 3,000万円   |   | 7年以内                   | 保証料補給<br>0.6                  | 0.45~1.90   | 1.20   |  |      |      |
|                 | 坂井市中小企業者等振興資金(開業資金)                                | 坂井市内において新たに事業を開始または開業から1年以内の中小企業者                                 | 運転設備 1,500万円   |   | 7年以内                   | 保証料補給<br>0.6                  | 0.45~1.90<br>創業等関連特例、創業関連特例成立<br>0.80                                     | (無担保)<br>(有担保)   | 0.90<br>1.00   |      |      |
| 小浜市             | 小浜市中小企業振興資金  | 小浜市内で6か月以上継続して事業を営んでいる中小企業者                                       | 運転設備 1,000万円   | 運転設備  | 5年以内<br>7年以内           | 保証料補給<br>3分の1                 | 0.45~1.90   | 1.50   |  |      |      |

(注) 全ての市の制度について市税を完納していることが条件です。



北陸税理士会と北陸三県の信用保証協会が連携

富山・石川・福井 北陸三県統一保証制度

# 税理士連携 短期継続保証



- 最長5年間、決算期ごとに借換(継続)が可能
- 毎月の返済負担が無く、資金繰りの安定が図られます
- 顧問税理士・金融機関・信用保証協会が連携して中小企業のみなさまの成長をサポートします



4階

FAX 0776-33-8310

## 企業支援部

### 保証課 TEL 0776-33-8311

保証申込の審査・保証申込の受付、条件変更の受付、保証書発行、変更保証書発行、変更届、金融相談

### 企業支援課 TEL 0776-33-8312

創業支援、事業承継支援、経営支援、経営改善支援、再生支援、生産性向上支援、保証申込の審査(条件変更先・創業・再生支援・経営支援先等に限る)、条件変更申込の審査

### 経営サポート課 TEL 0776-33-8313

期中管理、信用保証料、事故報告、代位弁済

## 総務部

### 総務課 TEL 0776-33-8300

庶務、経理

### 経営管理課 TEL 0776-33-8300

事業計画、予算、決算、企画、広報、電算システムの管理

## 検査室

### TEL 0776-33-8305

内部検査、コンプライアンス

5階

FAX 0776-33-8321

## 管理部

### 管理課 TEL 0776-33-8320

求償権回収、法的措置、回収事務、保険金、損失補償金



<https://www.cgk-fukui.or.jp>



〒918-8004

福井市西木田2丁目8-1(福井商工会議所ビル4・5階)

TEL.0776-33-1800(代表)