

保証月報

Contents

- 相談会の開催について
- 中小企業景況調査を行いました
- 北陸税理士会福井支部との意見交換会を開催しました

他

2019

2



▶ お知らせ

- 1 相談会の開催について
「かんしゃ70福井」の取扱いは3月31日まで！
- 2 中小企業景況調査を行いました
- 6 中小企業支援ネットワーク会議を開催しました
- 7 北陸税理士会福井支部との意見交換会を開催しました
外部講師によるハラスメント研修を行いました



おかげさまで創立70周年

～ロゴマークに込めた思い～
3本のリボンは中小企業、金融機関、保証協会を表し、70周年を超えて地域経済の更なる発展へ向け進んでいく意思を表現しています。

▶ 8 平成31年1月の保証動向

▶ 9 保証実績月別推移表

▶ 統計資料

- 10 事業概況
- 11 業種別保証状況
- 12 金融機関別保証状況
- 13 市町別保証状況
- 13 資金用途別保証状況
- 14 制度別保証状況

▶ 保証制度一覧

- 15 協会保証制度
- 17 福井県制度融資
- 18 各市制度融資

今月の表紙：勝山左義長まつり

奥越地方に春を呼ぶ奇祭として知られている勝山左義長まつり。カラフルな色短冊で飾られた勝山市街地の各町内に12基の櫓が立ち、その上で赤い長襦袢姿の人々が、左義長ばやしと呼ばれる独特のおどけて浮かれた仕草でお囃子や浮き太鼓を披露します。

祭りのフィナーレの「どんど焼き」では、燃え盛る炎とともに、御神体の松飾りに招いた「歳徳神」を五穀豊穡と鎮火を祈願しながら天に見送ります。



相談会の開催について

3月の各相談会の日程をご案内します！

| 日 程 | 時 間 | 内 容 | 会 場 |
|----------|-------------|-------|------------|
| 3月 1日（金） | 10:00～15:00 | 現地相談会 | おおい町商工会本所 |
| 7日（木） | 10:00～15:00 | 現地相談会 | 勝山商工会議所 |
| 12日（火） | 10:00～15:00 | 現地相談会 | 大野商工会議所 |
| 13日（水） | 17:00～20:00 | 夜間窓口 | 当協会 |
| 22日（金） | 10:00～15:00 | 現地相談会 | 越前町商工会越前支所 |
| 24日（日） | 9:00～17:00 | 日曜窓口 | 当協会 |

※夜間・日曜相談窓口については、前営業日までの事前予約制とさせていただきます。



「かんしゃ70福井」の取扱いは3月31日まで！

創立70周年を記念して創設した特別保証『かんしゃ70福井』の取扱期間の終了が近づいています。通常の保証料率から0.2%引き下げとなるのは3月31日まで！

中小企業の皆さま、この機会に是非ご利用ください。

創立70周年記念特別保証『かんしゃ70福井』

| | |
|-------|-----------------------------------|
| 対 象 者 | 業歴1年以上の中小企業者の方 |
| 保証限度額 | 3,000万円 |
| 保証期間 | 10年以内（据置期間1年以内を含む） |
| 保証料率 | 年0.25～1.70% （通常の保証料率より0.2%引下げ） |

◆ 取扱期間 ◆

平成30年10月1日から平成31年3月31日まで

◆ 承諾実績 ◆

平成31年1月末現在 件数：85件 金額：7億25百万円

お問い合わせ

企業支援部 保証課 TEL 0776-33-8311



中小企業景況調査を行いました

中小企業景況調査概況

福井県信用保証協会では、協会利用企業者の現状を把握し中小企業の経営をサポートするため、景況調査を実施しましたので調査結果をお知らせいたします。

(当協会の利用企業は従業員20人以下の企業が9割以上を占めています。)

【概要】

- 今回調査における中小企業の景況感は、「業況」、「売上高」で前回（平成30年4～6月）調査に引き続き改善し、全体として回復傾向が続いている
- 来期（平成31年1～3月）については、「仕入価格」以外の全ての項目で悪化が予想されており、人手不足の問題も深刻化していることなどから、厳しい状況が見込まれる



【保証動向】[平成30年度（4～12月末）]

- 平成30年度（4～12月末）の保証動向は、保証承諾が前年比129.6%と増加、平成30年2月の大雪の影響による「滞貨減産資金」の増加が要因となった
- 代位弁済は、大口の代位弁済の発生により、前年比141.8%と増加、また、条件変更による返済緩和債権の残高も依然として高水準で推移しており、予断を許さない状況にある

【企業の声】

- IT導入により増収増益
- 仕入価格の上昇が止まらず、売上が増加していても利益が少なく厳しい状況
- 受注はあるが、電力・運賃などが値上げされ、利益率が下がっている
- 人手不足により受注を断らざるを得ないことがある
- 従業員の高齢化と若手人材の確保と教育が課題

【景況アンケート】

- 今期（平成30年10～12月）の業況DI、売上高DIは引き続き改善した
来期は仕入価格DI以外の全ての項目で悪化が予想される
- 経営上の問題点としては、「人手不足」、「コスト高」を挙げる企業が多く見受けられた

景況アンケート

- 調査時期 平成30年12月
- 対象 当協会を利用する中小企業1,000企業
- 回答企業 429企業（回答率：42.9%）
- 対象期間 平成30年10～12月の実績（今期）、平成31年1～3月の予想（来期）
- 分析方法 DIとは、Diffusion Index（景気動向指数）の略で、各調査項目について<良い・やや良い>とする企業割合と、<悪い・やや悪い>とする企業割合の差を表したものです。また、前回DIとは平成30年7月調査時を差します。

1 総括



前回調査より改善している 来期は厳しい見通し

2 業況



前回調査に引き続き改善している 来期は厳しい見通し

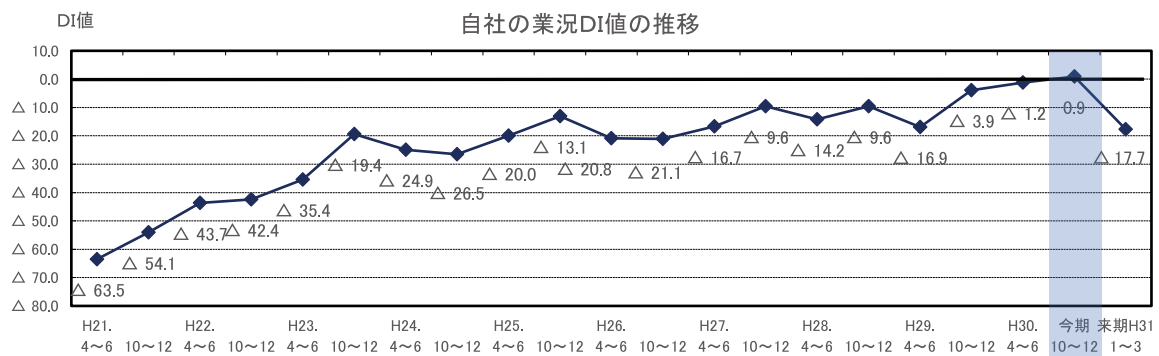

3 売上高



前回調査に引き続き改善している 来期は厳しい見通し

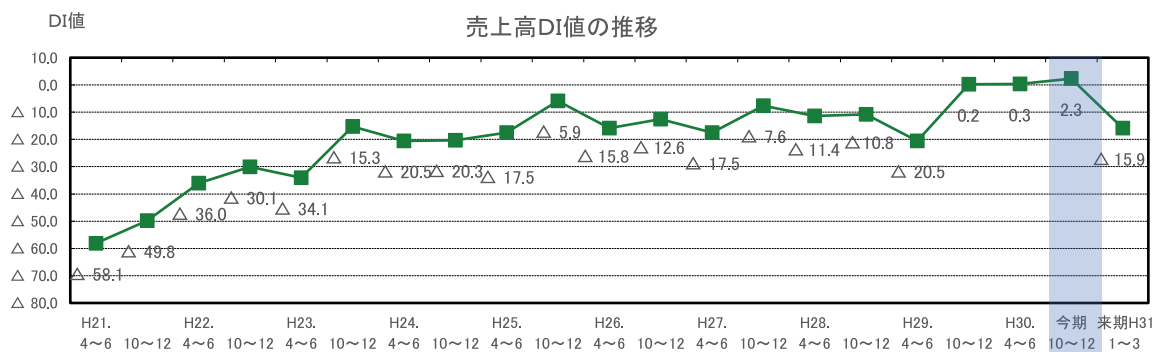

4 採算



前回調査より厳しい 来期も厳しい見通し

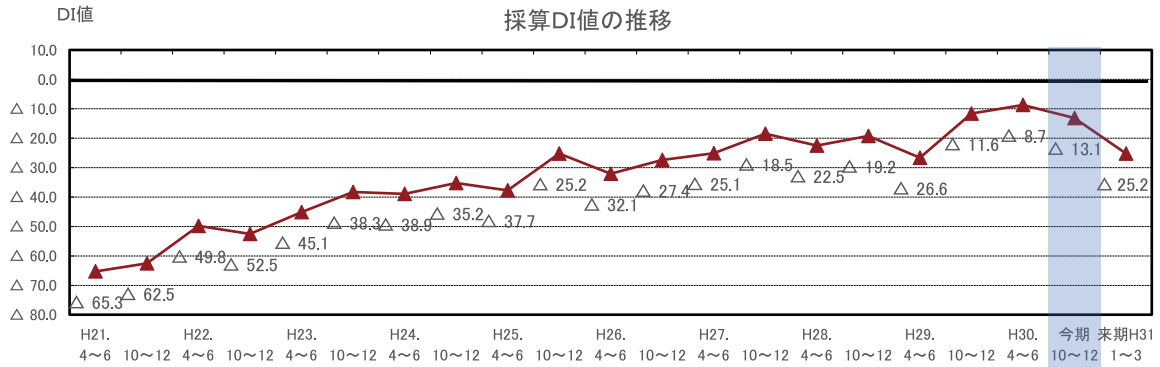

5 仕入価格



前回調査に引き続き厳しい 来期は改善の見通し

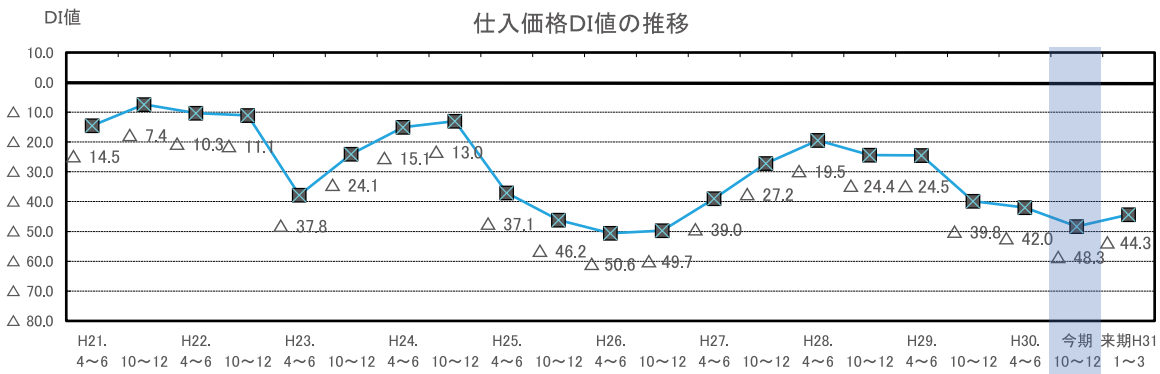

6 資金繰り



前回調査より厳しい 来期も厳しい見通し

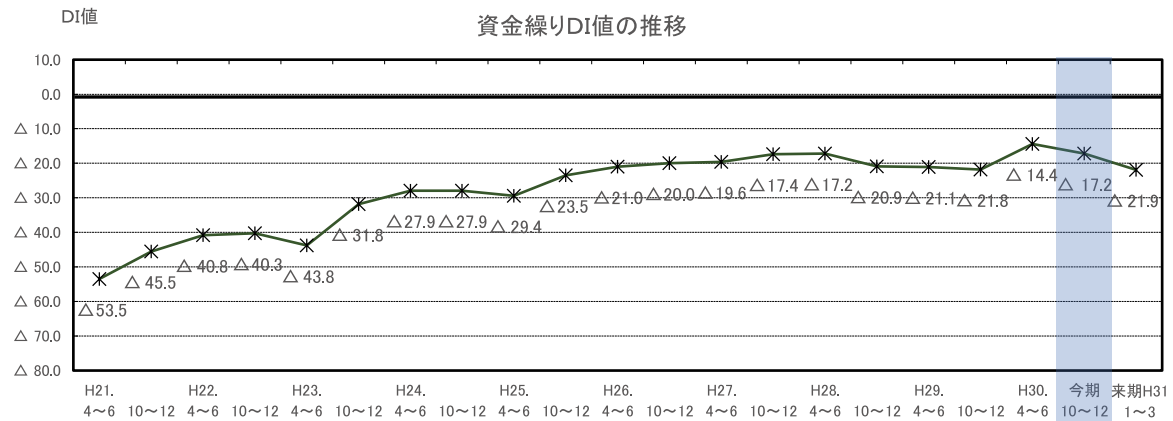

7 設備投資について



今後1年間のうちに設備投資を予定している企業は、429企業中、117企業（構成比27.3%）となり、前回調査（同27.0%）より増加

<設備投資の内容>

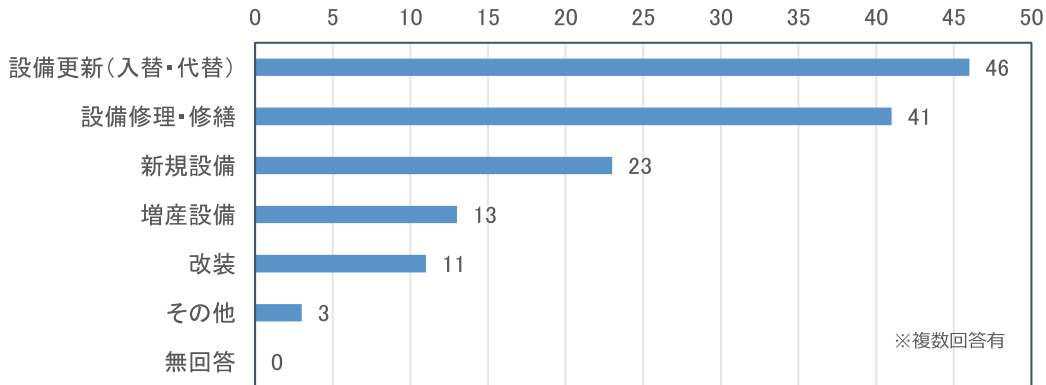

8 経営上の問題点



経営上の問題点としては、「人手不足」を挙げる企業が最も多く、「後継者問題」を挙げる企業についても増加し、人に関する問題が深刻化していることが見受けられる

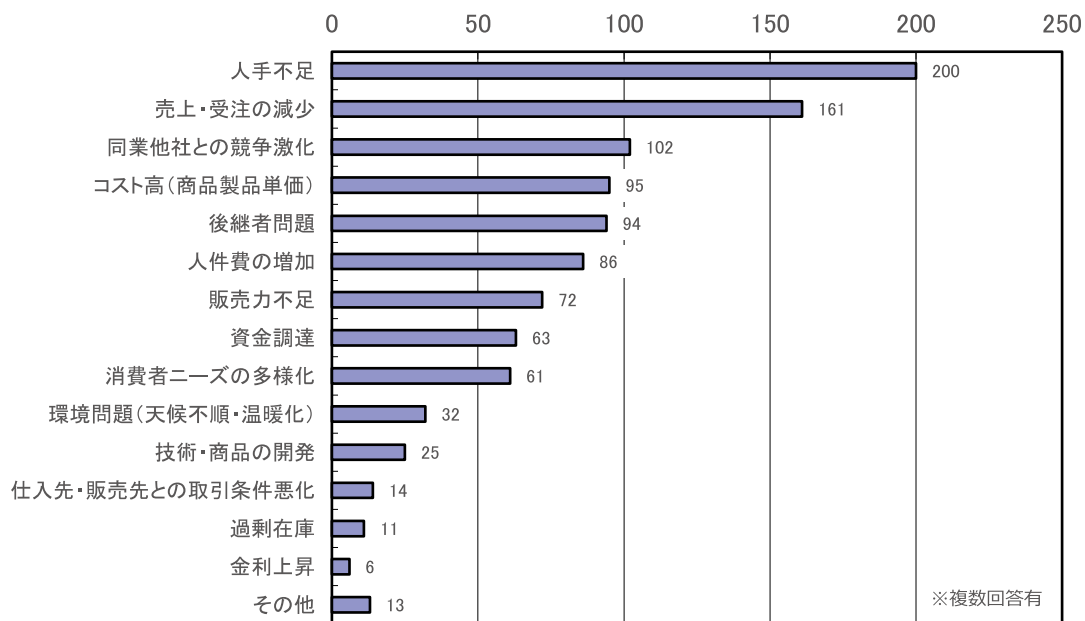

※当協会ホームページに調査の詳細を掲載しています。併せてご覧ください。



中小企業支援ネットワーク会議を開催しました

2月7日（木）、当協会会議室にて中小企業支援ネットワーク会議を開催しました。

参加機関の間で、県内中小企業の経営・資金繰りの実態や今後の融資動向等について意見交換を行い、情報共有を図りました。

福井県からは、次年度に予定される制度融資改正点についての報告がありました。

県内景況につきましては、除雪需要がないことから奥越エリアでは春先の運転資金の不足が懸念されるとの意見がありました。

また、今回は大阪中小企業投資育成株式会社の方をお招きし「中小企業投資育成制度の活用事例について」の説明をいただきました。

当協会からは、最近の保証動向や昨年8月に協会利用先に対して実施した「事業承継に関するアンケート」の結果についてご報告し、中小企業者の経営課題の解決に取り組む経営支援強化事業についてご紹介いたしました。

参加機関

福井銀行、福邦銀行、福井信用金庫、敦賀信用金庫、小浜信用金庫、越前信用金庫、日本政策金融金庫（中小企業事業）、商工組合中央金庫、福井商工会議所、福井県商工会連合会、福井県中小企業再生支援協議会、大阪中小企業投資育成株式会社、福井財務事務局、近畿経済産業局

事務局……………福井県、福井県信用保証協会





北陸税理士会福井支部との意見交換会を開催しました

2月8日（金）、当協会会議室にて北陸税理士会福井支部（以下、「税理士会」という）との意見交換会を開催いたしました。

意見交換会には税理士会から8名、協会からは6名が参加し、互いの中小企業支援の取組みについて紹介いたしました。税理士会からは事業承継マッチングサイトについての運用状況等の報告をいただき、当協会からは「税理士連携短期継続保証」の実績や経営支援強化事業の取組み状況等についてご報告いたしました。また、支援事業やセミナーでの連携の検討、税理士会の会員に対する周知活動の方法についてなど活発な意見交換が行われました。



税理士連携短期継続保証

- 最長5年間、決算期ごとに借換（継続）が可能
- 毎月の返済負担無し
- 顧問税理士・信用保証協会が連携して中小企業の皆さまをサポート

| | |
|-------|---|
| 保証限度額 | 3,000万円（一企業一保証） |
| 保証期間 | 1年以内（最大4回まで借換可能） |
| 保証料率 | 年0.45～1.90% ※推薦する税理士が認定経営革新等支援機関の場合、0.1%割引 |



外部講師によるハラスメント研修を行いました

当協会では、ハラスメントをしない、させないために、ハラスメントが与える影響を理解し、防止することで、職場内の円滑で良好なコミュニケーションを図ることを目的として、「ハラスメント研修」を実施しました。

研修は職員を階層別に分けて行われ、実際にあった事件などを参考に、ハラスメントの定義や引き起こされる悪影響、加害者・被害者にならないための防止策について学びました。

《研修概要》

| | |
|-----|--------------------|
| 開催日 | 平成31年2月18日（月） |
| 場所 | 当協会会議室 |
| 講師 | 藤井 健夫弁護士 |
| 内容 | ハラスメント研修（法務局 出前講座） |



31年1月の保証動向

| | |
|---------|-----------------------|
| ・保証承諾 | 1,400百万円 (前年比 86.4%) |
| ・保証債務残高 | 90,900百万円 (前年比 93.2%) |
| ・代位弁済 | 20百万円 (前年比 28.8%) |

1月の保証承諾は、141件、14億円（前年比86.4%）となり、1件当たりの承諾額は993万円（前年1,340万円）となりました。制度別では、借換に係る制度（協会・県）の合計が3億29百万円と全体の23.5%を占め、業種別では、建設業、卸売業、繊維品工業の順となりました。

なお、代位弁済は、5件（4企業）、20百万円（前年比28.8%）でした。

（単位：百万円、%）

| | 1月 | | | | 当期中 | | | |
|--------|-----|-------|-------|------|--------|--------|-------|-------|
| | 件数 | 金額 | 前年比 | | 件数 | 金額 | 前年比 | |
| | | | 件数 | 金額 | | | 件数 | 金額 |
| 保証承諾 | 141 | 1,400 | 116.5 | 86.4 | 2,031 | 25,423 | 122.3 | 126.1 |
| 保証債務残高 | | | | | 10,990 | 90,900 | 88.4 | 93.2 |
| 代位弁済 | 5 | 20 | 35.7 | 28.8 | 101 | 1,271 | 92.7 | 133.7 |

○保証承諾

◆業種別

業種別では、製造業3億90百万円、非製造業10億10百万円。

上位3業種は、建設業2億49百万円、卸売業2億37百万円、繊維品工業（製造業内）2億24百万円となりました。

（金額 前年比）

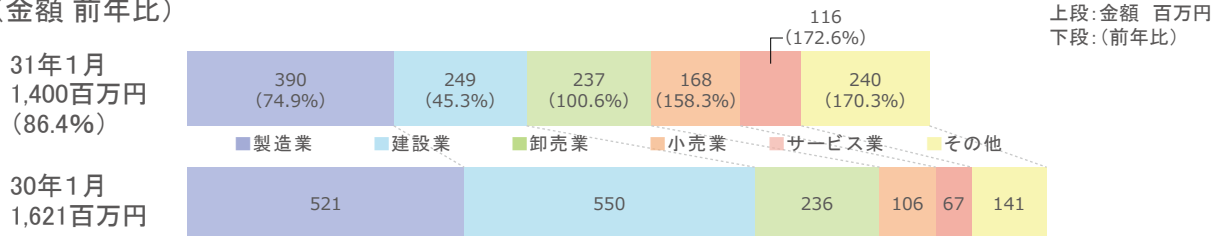

◆制度別

制度別では、協会制度10億2百万円（前年比85.5%）、県制度2億2百万円（同61.6%）となりました。

また、「創業」に係る保証は、48百万円（前年比277.8%）となりました。

（金額 構成比）

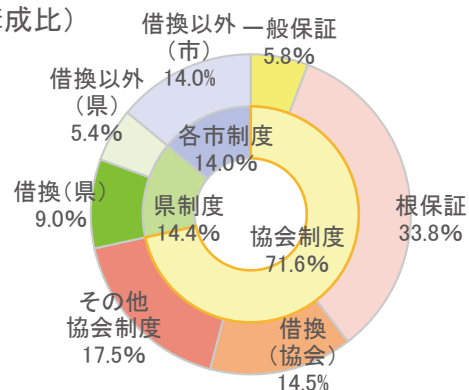

○代位弁済

◆業種別

業種では製造業が10百万円となり全体の51.9%を占め、原因別では、回収困難が2件（1企業）10百万円と全体の51.9%を占めました。

（金額 構成比）

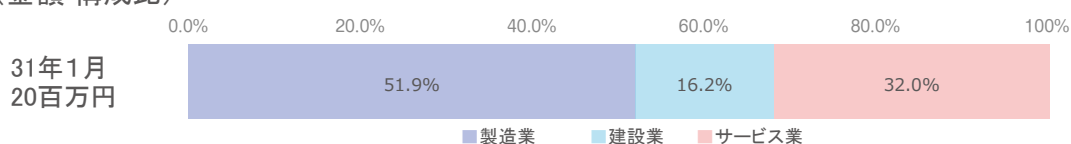

保証承諾

(単位：百万円、%)

| 月 | 28年度 | 29年度 | 30年度 | | |
|----|--------|--------|-------|--------|-------|
| | 金額 | 金額 | 件数 | 金額 | 前年比 |
| 4 | 1,598 | 1,264 | 453 | 7,391 | 584.9 |
| 5 | 1,717 | 1,550 | 284 | 3,688 | 238.0 |
| 6 | 3,006 | 2,511 | 172 | 1,934 | 77.0 |
| 7 | 2,770 | 2,014 | 139 | 1,448 | 71.9 |
| 8 | 2,955 | 2,525 | 147 | 1,803 | 71.4 |
| 9 | 2,976 | 2,712 | 153 | 1,660 | 61.2 |
| 10 | 1,918 | 1,622 | 168 | 1,929 | 119.0 |
| 11 | 1,727 | 1,523 | 190 | 2,037 | 133.8 |
| 12 | 2,285 | 2,814 | 184 | 2,132 | 75.8 |
| 1 | 1,392 | 1,621 | 141 | 1,400 | 86.4 |
| 2 | 1,883 | 1,877 | | | |
| 3 | 2,582 | 3,340 | | | |
| 合計 | 26,808 | 25,373 | 2,031 | 25,423 | 126.1 |

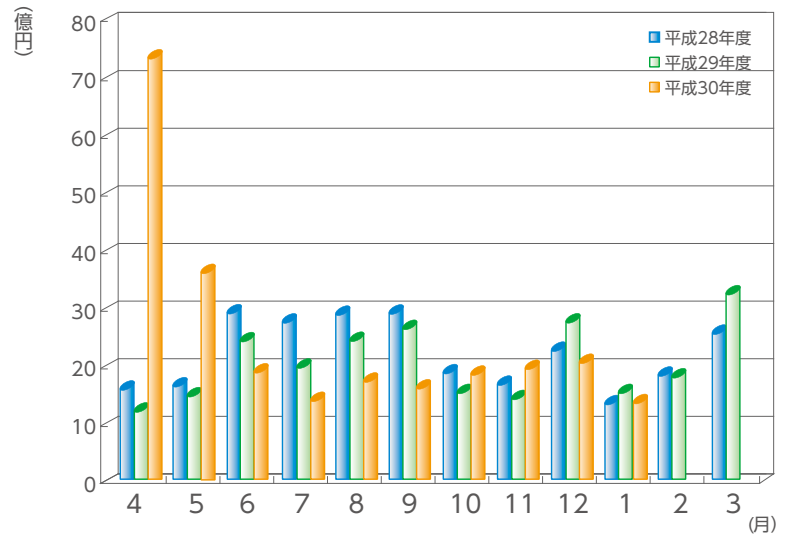

保証債務残高

(単位：百万円、%)

| 月 | 28年度 | 29年度 | 30年度 | | |
|----|---------|---------|--------|--------|------|
| | 金額 | 金額 | 件数 | 金額 | 前年比 |
| 4 | 159,260 | 117,931 | 11,926 | 96,048 | 81.4 |
| 5 | 156,110 | 115,656 | 12,080 | 99,901 | 86.4 |
| 6 | 153,431 | 113,499 | 11,927 | 99,031 | 87.3 |
| 7 | 150,245 | 110,602 | 11,740 | 97,270 | 87.9 |
| 8 | 146,334 | 108,032 | 11,599 | 95,987 | 88.9 |
| 9 | 142,499 | 106,315 | 11,388 | 94,778 | 89.1 |
| 10 | 138,501 | 103,785 | 11,257 | 93,415 | 90.0 |
| 11 | 134,837 | 101,290 | 11,162 | 92,655 | 91.5 |
| 12 | 130,499 | 99,131 | 11,037 | 91,853 | 92.7 |
| 1 | 127,486 | 97,480 | 10,990 | 90,900 | 93.2 |
| 2 | 124,030 | 96,177 | | | |
| 3 | 120,543 | 94,242 | | | |
| 平均 | 140,315 | 105,345 | 11,511 | 95,184 | 90.4 |

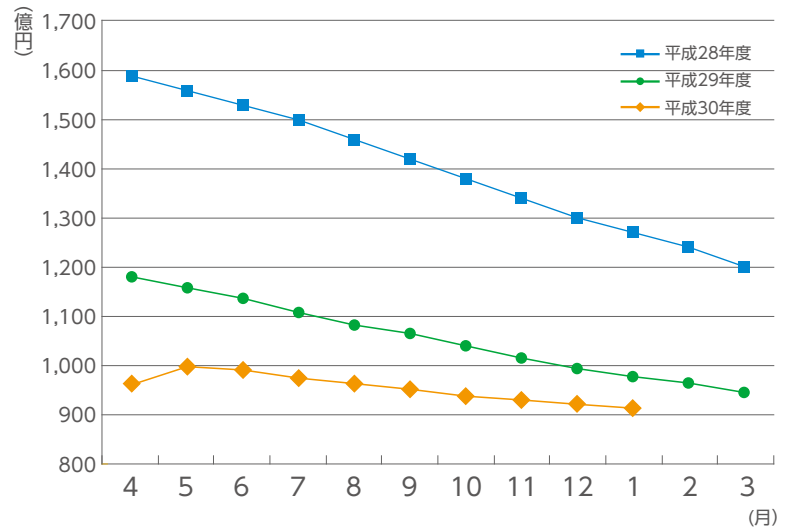

代位弁済

(単位：百万円、%)

| 月 | 28年度 | 29年度 | 30年度 | | |
|----|-------|-------|------|-------|-------|
| | 金額 | 金額 | 件数 | 金額 | 前年比 |
| 4 | 270 | 50 | 2 | 7 | 13.8 |
| 5 | 222 | 62 | 6 | 33 | 53.8 |
| 6 | 179 | 242 | 14 | 287 | 118.9 |
| 7 | 541 | 137 | 14 | 323 | 236.0 |
| 8 | 306 | 58 | 10 | 32 | 54.8 |
| 9 | 329 | 93 | 11 | 112 | 119.9 |
| 10 | 257 | 43 | 10 | 111 | 259.8 |
| 11 | 65 | 32 | 16 | 161 | 502.0 |
| 12 | 99 | 166 | 13 | 184 | 111.3 |
| 1 | 145 | 68 | 5 | 20 | 28.8 |
| 2 | 351 | 10 | | | |
| 3 | 309 | 174 | | | |
| 合計 | 3,073 | 1,135 | 101 | 1,271 | 133.7 |

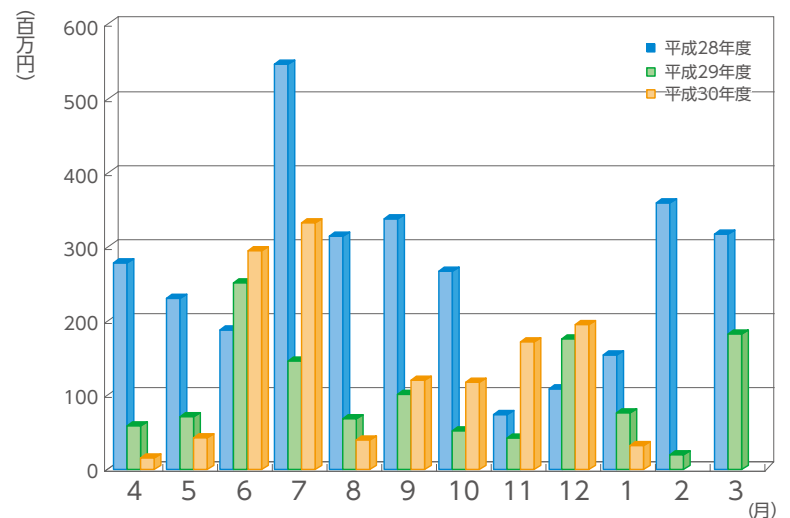

※百万円単位で四捨五入しているため、合計が一致しない場合があります。

1 事業概況

平成31年1月末

(単位：千円、%)

| 1月 | | | 項目 | | 当期中 | | |
|-------|-----|-----------|----|---------|--------|------------|-------|
| 前年同月比 | 件数 | 金額 | | | 件数 | 金額 | 前年同月比 |
| / | / | / | 保証 | 期首繰越 | 31 | 369,370 | 128.3 |
| 85.4 | 143 | 1,715,470 | 申込 | 本年度中 | 2,089 | 26,469,310 | 126.1 |
| - | - | - | 拒 | 絶 | - | - | - |
| 330.0 | 3 | 33,000 | 申 | 込取消 | 49 | 361,600 | 90.1 |
| 700.0 | / | 7,000 | 査 | 定減額 | / | 346,490 | 290.9 |
| / | / | / | 調 | 査中 | 40 | 707,105 | 118.3 |
| / | / | / | 保証 | 期首繰越 | 12,009 | 95,955,791 | 78.9 |
| 86.4 | 141 | 1,400,160 | 承諾 | 本年度中 | 2,031 | 25,423,485 | 126.1 |
| 563.3 | 2 | 16,900 | 保 | 証後取消 | 16 | 156,200 | 66.9 |
| 74.8 | 179 | 2,416,682 | 償 | 還 | 2,869 | 28,419,831 | 66.9 |
| 28.7 | 5 | 19,457 | 代 | 位弁済(元金) | 101 | 1,266,024 | 134.1 |
| / | / | / | 貸 | 付報告未着 | 64 | 637,130 | 100.1 |
| / | / | / | 保 | 証債務残高 | 10,990 | 90,900,090 | 93.2 |
| / | / | / | 代 | 期首繰越 | 61 | 253,978 | 30.4 |
| 28.7 | 5 | 19,457 | 代 | 元金 | 101 | 1,266,024 | 134.1 |
| 46.6 | - | 190 | 位 | 利息 | - | 5,000 | 79.9 |
| 28.8 | 5 | 19,646 | 弁 | 計 | 101 | 1,271,024 | 133.7 |
| 117.8 | - | 508 | 回 | 収 | - | 165,371 | 398.4 |
| - | - | - | 償 | 却 | 4 | 199,005 | - |
| / | / | / | 求 | 償権残高 | 158 | 1,160,626 | 66.5 |

千円単位で四捨五入しているため、合計が一致しない場合があります。

2

業種別保証状況

平成31年1月末

(単位：千円、%)

| 保証承諾 | | | | | | | 業種 | 保証債務残高 | | | | 代位弁済 | |
|------|-----------|--------|-------|------------|--------|--------|---------------|--------|------------|--------|--------|------|-----------|
| 1月 | | | 当期中 | | | | | 件数 | 金額 | 前年比 | 構成比 | 当期中 | |
| 件数 | 金額 | 前年比 | 件数 | 金額 | 前年比 | 構成比 | | | | | | 件数 | 金額 |
| 2 | 13,900 | 231.67 | 44 | 572,280 | 150.53 | 2.25 | 食料品工業 | 205 | 1,959,185 | 94.77 | 2.16 | - | - |
| 6 | 223,500 | 112.14 | 83 | 1,364,550 | 112.21 | 5.37 | 繊維品工業 | 488 | 5,237,572 | 83.23 | 5.76 | 15 | 190,805 |
| - | - | - | 4 | 70,000 | 65.98 | 0.28 | 木材・木製品工業 | 59 | 323,855 | 70.97 | 0.36 | - | - |
| 3 | 8,250 | 43.42 | 18 | 155,550 | 168.16 | 0.61 | 家具・建具工業 | 84 | 564,620 | 105.37 | 0.62 | - | - |
| 3 | 39,000 | 97.50 | 20 | 217,670 | 91.08 | 0.86 | 紙工業 | 88 | 734,536 | 97.27 | 0.81 | - | - |
| - | - | - | - | - | - | - | 製版・製本業 | 6 | 23,702 | 69.04 | 0.03 | - | - |
| - | - | - | 2 | 14,800 | - | 0.06 | 化学工業 | 7 | 20,320 | 33.65 | 0.02 | - | - |
| - | - | - | - | - | - | - | 石油・石炭製品工業 | 1 | 3,768 | 11.33 | 0.00 | - | - |
| 1 | 15,000 | - | 22 | 504,500 | 492.44 | 1.98 | ゴム・プラスチック工業 | 107 | 1,045,378 | 115.24 | 1.15 | - | - |
| - | - | - | - | - | - | - | ゴム製品製造業 | 3 | 6,615 | 24.72 | 0.01 | - | - |
| - | - | - | - | - | - | - | 皮革工業 | 4 | 6,680 | 99.97 | 0.01 | - | - |
| - | - | - | 12 | 434,064 | 221.46 | 1.71 | 窯業 | 65 | 1,018,044 | 91.13 | 1.12 | 5 | 233,348 |
| 3 | 47,000 | 146.88 | 47 | 844,100 | 177.03 | 3.32 | 機械工業 | 250 | 2,367,713 | 78.08 | 2.60 | 1 | 6,773 |
| - | - | - | 14 | 236,700 | 90.97 | 0.93 | 電気機器工業 | 91 | 924,431 | 91.25 | 1.02 | - | - |
| - | - | - | - | - | - | - | 車両工業 | 7 | 63,328 | 58.37 | 0.07 | - | - |
| - | - | - | - | - | - | - | 船舶工業 | 8 | 83,964 | 75.49 | 0.09 | - | - |
| - | - | - | 32 | 439,404 | 123.46 | 1.73 | 金属工業 | 188 | 1,690,850 | 95.52 | 1.86 | - | - |
| - | - | - | 8 | 112,300 | 69.90 | 0.44 | ソフトウェア業 | 61 | 467,875 | 89.65 | 0.51 | - | - |
| - | - | - | - | - | - | - | 情報処理サービス業 | 1 | 274 | 3.65 | 0.00 | - | - |
| - | - | - | - | - | - | - | 農林漁業 | 1 | 4,049 | 81.03 | 0.00 | - | - |
| 10 | 43,300 | 44.17 | 149 | 1,457,850 | 120.91 | 5.73 | その他の工業 | 637 | 3,837,983 | 93.72 | 4.22 | 16 | 100,818 |
| 28 | 389,950 | 74.91 | 455 | 6,423,768 | 131.82 | 25.27 | 製造業計 | 2,361 | 20,384,741 | 88.79 | 22.43 | 37 | 531,745 |
| - | - | - | - | - | - | - | 鉱業 | - | - | - | - | - | - |
| - | - | - | - | - | - | - | 土石採取業 | 11 | 240,927 | 68.65 | 0.27 | - | - |
| - | - | - | - | - | - | - | 木材伐出業 | - | - | - | - | - | - |
| 28 | 249,300 | 45.29 | 470 | 6,529,720 | 120.93 | 25.68 | 建設業 | 2,749 | 24,005,321 | 94.41 | 26.41 | 22 | 238,057 |
| 16 | 237,000 | 100.59 | 259 | 4,693,842 | 180.74 | 18.46 | 卸売業 | 1,254 | 14,342,422 | 100.01 | 15.78 | 16 | 117,224 |
| 26 | 167,670 | 158.25 | 380 | 4,031,965 | 145.47 | 15.86 | 小売業 | 1,886 | 14,121,742 | 98.65 | 15.54 | 14 | 286,034 |
| 13 | 73,110 | 270.78 | 149 | 850,470 | 94.02 | 3.35 | 飲食店 | 753 | 3,161,137 | 98.56 | 3.48 | 7 | 74,161 |
| - | - | - | 16 | 186,740 | 117.01 | 0.73 | 不動産業 | 118 | 932,455 | 80.76 | 1.03 | - | - |
| 6 | 138,900 | 150.65 | 46 | 831,750 | 98.28 | 3.27 | 運送業 | 320 | 3,977,082 | 94.30 | 4.38 | - | - |
| - | - | - | - | - | - | - | 貨物運送取扱業 | - | - | - | - | - | - |
| - | - | - | - | - | - | - | 倉庫業 | 7 | 103,658 | 88.45 | 0.11 | - | - |
| - | - | - | 2 | 47,000 | 1,175 | 0.18 | 電気・ガス・熱供給・水道業 | 12 | 129,714 | 121.13 | 0.14 | - | - |
| 1 | 15,000 | - | 7 | 73,500 | 16.96 | 0.29 | 印刷業 | 117 | 1,139,505 | 73.28 | 1.25 | - | - |
| - | - | - | - | - | - | - | 出版業 | - | - | - | - | - | - |
| 21 | 115,800 | 172.58 | 237 | 1,688,060 | 84.67 | 6.64 | サービス業 | 1,349 | 8,140,171 | 85.66 | 8.96 | 4 | 21,721 |
| 2 | 13,430 | 671.50 | 7 | 25,170 | 296.12 | 0.10 | 保険媒介代理業 | 33 | 62,666 | 88.23 | 0.07 | - | - |
| - | - | - | 3 | 41,500 | 50.61 | 0.16 | 通信業 | 20 | 158,549 | 105.29 | 0.17 | 1 | 2,082 |
| 113 | 1,010,210 | 91.81 | 1,576 | 18,999,717 | 124.33 | 74.73 | 非製造業計 | 8,629 | 70,515,349 | 94.62 | 77.57 | 64 | 739,279 |
| 141 | 1,400,160 | 86.38 | 2,031 | 25,423,485 | 126.14 | 100.00 | 合計 | 10,990 | 90,900,090 | 93.25 | 100.00 | 101 | 1,271,024 |

千円単位で四捨五入しているため、合計が一致しない場合があります。

3

金融機関別保証状況

平成31年1月末

(単位：千円、%)

| 保証承諾 | | | | | | | 金融機関 | 保証債務残高 | | | | 代位弁済 | | |
|------|-----------|--------|-------|------------|--------|--------|----------------------|--------|------------|--------|--------|------|-----------|------|
| 1月 | | | 当期中 | | | | | 件数 | 金額 | 前年比 | 構成比 | 当期中 | | |
| 件数 | 金額 | 前年比 | 件数 | 金額 | 前年比 | 構成比 | | | | | | 件数 | 金額 | 代弁率 |
| 43 | 675,330 | 121.62 | 452 | 6,478,625 | 122.90 | 25.48 | 福井銀行 | 2,829 | 28,640,824 | 85.91 | 31.51 | 33 | 721,015 | 2.52 |
| 11 | 105,200 | 55.02 | 295 | 5,698,976 | 176.74 | 22.42 | 北陸銀行 | 2,050 | 18,360,106 | 94.55 | 20.20 | 21 | 168,522 | 0.92 |
| - | - | - | 35 | 686,800 | 726.77 | 2.70 | 北國銀行 | 65 | 921,852 | 231.00 | 1.01 | - | - | - |
| - | - | - | 1 | 20,000 | 333.33 | 0.08 | 滋賀銀行 | 4 | 45,687 | 40.81 | 0.05 | - | - | - |
| - | - | - | - | - | - | - | 京都銀行 | 2 | 2,419 | 10.20 | 0.00 | - | - | - |
| 54 | 780,530 | 104.56 | 783 | 12,884,401 | 149.87 | 50.68 | 地方銀行計 | 4,950 | 47,970,888 | 90.01 | 52.77 | 54 | 889,538 | 1.85 |
| - | - | - | 1 | 4,800 | 82.76 | 0.02 | みずほ銀行 | 10 | 65,968 | 96.10 | 0.07 | - | - | - |
| - | - | - | - | - | - | - | 三菱UFJ銀行 | 15 | 159,211 | 77.46 | 0.18 | 1 | 882 | 0.55 |
| - | - | - | 2 | 50,000 | 166.67 | 0.20 | 三井住友銀行 | 12 | 186,039 | 112.73 | 0.20 | - | - | - |
| - | - | - | - | - | - | - | りそな銀行 | 1 | 39,670 | 80.74 | 0.04 | - | - | - |
| - | - | - | 3 | 54,800 | 105.79 | 0.22 | 都市銀行計 | 38 | 450,888 | 92.33 | 0.50 | 1 | 882 | 0.20 |
| 18 | 234,200 | 87.03 | 235 | 3,605,690 | 120.92 | 14.18 | 福邦銀行 | 1,268 | 11,927,335 | 94.47 | 13.12 | 17 | 167,232 | 1.40 |
| 18 | 234,200 | 87.03 | 235 | 3,605,690 | 120.92 | 14.18 | 第二地銀協加盟行計 | 1,268 | 11,927,335 | 94.47 | 13.12 | 17 | 167,232 | 1.40 |
| 51 | 269,620 | 61.31 | 780 | 6,608,380 | 108.26 | 25.99 | 福井信用金庫 | 3,568 | 21,415,754 | 97.44 | 23.56 | 25 | 162,896 | 0.76 |
| 4 | 28,610 | 38.15 | 78 | 843,264 | 86.29 | 3.32 | 敦賀信用金庫 | 426 | 3,271,646 | 103.25 | 3.60 | 2 | 10,189 | 0.31 |
| 3 | 8,500 | 113.33 | 32 | 288,460 | 116.55 | 1.13 | 小浜信用金庫 | 171 | 892,102 | 81.07 | 0.98 | - | - | - |
| 11 | 78,700 | 124.92 | 111 | 1,012,490 | 124.12 | 3.98 | 越前信用金庫 | 475 | 3,949,510 | 109.48 | 4.34 | 2 | 40,287 | 1.02 |
| - | - | - | 4 | 30,000 | 176.47 | 0.12 | 京都北都信用金庫 | 18 | 70,286 | 116.44 | 0.08 | - | - | - |
| - | - | - | - | - | - | - | 信金中央金庫 | - | - | - | - | - | - | - |
| 69 | 385,430 | 65.86 | 1,005 | 8,782,594 | 107.61 | 34.55 | 信用金庫計 | 4,658 | 29,599,299 | 98.94 | 32.56 | 29 | 213,372 | 0.72 |
| - | - | - | 5 | 96,000 | 26.49 | 0.38 | 商工組合中央金庫 | 74 | 938,478 | 82.15 | 1.03 | - | - | - |
| - | - | - | - | - | - | - | 日本政策金融公庫 (国民生活事業) | 1 | 10,550 | 97.01 | 0.01 | - | - | - |
| - | - | - | 5 | 96,000 | 26.49 | 0.38 | 政府系計 | 75 | 949,028 | 82.30 | 1.04 | - | - | - |
| - | - | - | - | - | - | - | 三井住友信託銀行 | - | - | - | - | - | - | - |
| - | - | - | - | - | - | - | あおぞら銀行 | - | - | - | - | - | - | - |
| - | - | - | - | - | - | - | 横浜幸銀信用組合 | - | - | - | - | - | - | - |
| - | - | - | - | - | - | - | 福井市農業協同組合 | - | - | - | - | - | - | - |
| - | - | - | - | - | - | - | 花咲ふくい 農業協同組合 | - | - | - | - | - | - | - |
| - | - | - | - | - | - | - | 福井丹南 農業協同組合 | - | - | - | - | - | - | - |
| - | - | - | - | - | - | - | 福井県信用農業 協同組合連合会 | 1 | 2,652 | 84.11 | 0.00 | - | - | - |
| - | - | - | - | - | - | - | 越前たけふ 農業協同組合 | - | - | - | - | - | - | - |
| - | - | - | - | - | - | - | その他合計 | 1 | 2,652 | 84.11 | 0.00 | - | - | - |
| 141 | 1,400,160 | 86.38 | 2,031 | 25,423,485 | 126.14 | 100.00 | 合計 | 10,990 | 90,900,090 | 93.25 | 100.00 | 101 | 1,271,024 | 1.40 |

千円単位で四捨五入しているため、合計が一致しない場合があります。

4 市町別保証状況

平成31年1月末

(単位：千円、%)

| 保証承諾 | | | | | | | 地区 | 保証債務残高 | | | |
|------|-----------|--------|-------|------------|--------|--------|----------|--------|------------|--------|--------|
| 1月 | | | 当期中 | | | | | 件数 | 金額 | 前年比 | 構成比 |
| 件数 | 金額 | 前年比 | 件数 | 金額 | 前年比 | 構成比 | | | | | |
| 71 | 922,180 | 131.48 | 896 | 12,085,274 | 162.11 | 47.54 | 福井市 | 4,270 | 36,703,819 | 97.80 | 40.38 |
| — | — | — | 58 | 512,930 | 65.74 | 2.02 | あわら市 | 293 | 2,375,177 | 89.14 | 2.61 |
| 11 | 100,700 | 123.56 | 223 | 2,729,442 | 134.52 | 10.74 | 坂井市 | 1,086 | 8,779,068 | 96.58 | 9.66 |
| 4 | 13,920 | 26.26 | 41 | 554,420 | 198.79 | 2.18 | 吉田郡永平寺町 | 208 | 1,587,235 | 98.39 | 1.75 |
| 86 | 1,036,800 | 123.65 | 1,218 | 15,882,066 | 150.64 | 62.47 | 福井・坂井地域 | 5,857 | 49,445,298 | 97.15 | 54.40 |
| 7 | 52,900 | 34.06 | 84 | 1,013,110 | 102.62 | 3.98 | 大野市 | 456 | 4,633,086 | 101.12 | 5.10 |
| 5 | 33,900 | 308.18 | 43 | 404,430 | 101.03 | 1.59 | 勝山市 | 271 | 1,798,794 | 79.24 | 1.98 |
| 12 | 86,800 | 52.19 | 127 | 1,417,540 | 102.16 | 5.58 | 奥越地域 | 727 | 6,431,880 | 93.87 | 7.08 |
| 14 | 48,300 | 46.73 | 228 | 2,286,500 | 110.08 | 8.99 | 鯖江市 | 1,262 | 8,949,227 | 89.96 | 9.85 |
| 13 | 86,450 | 34.65 | 167 | 2,089,680 | 95.58 | 8.22 | 越前市 | 1,110 | 8,570,503 | 91.92 | 9.43 |
| — | — | — | 6 | 54,300 | 62.77 | 0.21 | 今立郡池田町 | 34 | 263,372 | 93.84 | 0.29 |
| — | — | — | 9 | 165,900 | 98.43 | 0.65 | 南条郡南越前町 | 70 | 627,759 | 96.26 | 0.69 |
| 2 | 7,000 | 20.29 | 49 | 754,730 | 187.84 | 2.97 | 丹生郡越前町 | 282 | 2,399,785 | 86.56 | 2.64 |
| 29 | 141,750 | 34.80 | 459 | 5,351,110 | 108.75 | 21.05 | 丹南地域 | 2,758 | 20,810,646 | 90.57 | 22.89 |
| 6 | 78,310 | 58.79 | 116 | 1,534,149 | 87.45 | 6.03 | 敦賀市 | 861 | 8,205,225 | 86.46 | 9.03 |
| 4 | 31,000 | 112.73 | 36 | 523,500 | 104.12 | 2.06 | 小浜市 | 251 | 2,346,288 | 81.01 | 2.58 |
| 1 | 10,000 | 24.39 | 22 | 218,400 | 61.35 | 0.86 | 三方郡美浜町 | 130 | 1,053,160 | 84.08 | 1.16 |
| 1 | 2,500 | 62.50 | 12 | 69,500 | 26.89 | 0.27 | 大飯郡高浜町 | 169 | 1,056,279 | 78.19 | 1.16 |
| 1 | 10,000 | 333.33 | 15 | 135,950 | 103.88 | 0.53 | 大飯郡おおい町 | 79 | 461,614 | 83.60 | 0.51 |
| 1 | 3,000 | — | 22 | 232,270 | 116.60 | 0.91 | 三方上中郡若狭町 | 127 | 733,857 | 99.88 | 0.81 |
| 14 | 134,810 | 64.60 | 223 | 2,713,769 | 84.76 | 10.67 | 嶺南地域 | 1,617 | 13,856,423 | 85.13 | 15.24 |
| — | — | — | 4 | 59,000 | 57.65 | 0.23 | 県外 | 31 | 355,843 | 74.60 | 0.39 |
| 141 | 1,400,160 | 86.38 | 2,031 | 25,423,485 | 126.14 | 100.00 | 合計 | 10,990 | 90,900,090 | 93.25 | 100.00 |

千円単位で四捨五入しているため、合計が一致しない場合があります。

5 資金使途別保証状況

平成31年1月末

(単位：千円、%)

| 1月 | | | | 資金使途 | 当期中 | | | |
|-----|-----------|----------|--------|-----------|-------|------------|--------|--------|
| 件数 | 金額 | 前年比 | 構成比 | | 件数 | 金額 | 前年比 | 構成比 |
| 107 | 1,181,830 | 76.94 | 84.41 | 運 転 | 1,665 | 22,926,425 | 122.71 | 90.18 |
| 19 | 78,100 | 95.49 | 5.58 | 設 備 | 245 | 1,522,040 | 139.31 | 5.99 |
| 15 | 140,230 | 4,674.33 | 10.02 | 運 転 ・ 設 備 | 121 | 975,020 | 257.78 | 3.84 |
| 141 | 1,400,160 | 86.38 | 100.00 | 合 計 | 2,031 | 25,423,485 | 126.14 | 100.00 |

千円単位で四捨五入しているため、合計が一致しない場合があります。

| 保証承諾 | | | | | | | 制度 | 保証債務残高 | | | | 代位弁済 | | | |
|------|-----------|--------|-------|------------|--------|--------|----------------------------|--------|------------|--------|--------|------|-----------|--------|--------|
| 1月 | | 当期中 | | | 構成比 | 件数 | | 金額 | 前年比 | 構成比 | 当期中 | | | | |
| 件数 | 金額 | 前年比 | 件数 | 金額 | | | | | | | 前年比 | 件数 | 金額 | 前年比 | 構成比 |
| 77 | 1,002,260 | 85.50 | 823 | 10,868,489 | 71.30 | 42.75 | 協会制度 | 5,772 | 57,346,567 | 83.95 | 63.09 | 73 | 1,095,193 | 140.55 | 86.17 |
| 8 | 81,420 | 59.07 | 158 | 1,784,250 | 81.09 | 7.02 | 一般保証 | 1,837 | 10,524,705 | 73.55 | 11.58 | 27 | 382,746 | 231.97 | 30.11 |
| - | - | - | 5 | 50,000 | 60.98 | 0.20 | 経営安定関連保証 | 98 | 625,581 | 68.51 | 0.69 | 2 | 34,186 | - | 2.69 |
| 18 | 439,230 | 104.75 | 142 | 2,667,230 | 88.85 | 10.49 | 根保証(手貸) | 441 | 7,686,952 | 85.05 | 8.46 | 4 | 39,430 | 45.48 | 3.10 |
| - | - | - | - | - | - | - | 根保証(割引) | - | - | - | - | - | - | - | - |
| - | - | - | 6 | 232,000 | 140.61 | 0.91 | 当座貸越根保証 | 11 | 415,435 | 91.21 | 0.46 | - | - | - | - |
| 2 | 10,000 | 100.00 | 30 | 138,500 | 95.19 | 0.55 | 事業者カードローン 当座貸越根保証 | 77 | 338,685 | 70.73 | 0.37 | 1 | 2,775 | - | 0.22 |
| 5 | 18,910 | 945.50 | 23 | 107,240 | 97.76 | 0.42 | 創業等・創業関連保証 | 75 | 266,859 | 123.55 | 0.29 | 1 | 1,483 | 535.88 | 0.12 |
| - | - | - | - | - | - | - | 流動資産担保融資保証 | 2 | 54,262 | 31.14 | 0.06 | - | - | - | - |
| 2 | 14,000 | 215.38 | 27 | 110,460 | 72.10 | 0.43 | 小口零細企業保証 | 216 | 388,926 | 86.02 | 0.43 | 2 | 6,362 | 374.45 | 0.50 |
| - | - | - | - | - | - | - | 特定社債保証 | 16 | 714,640 | 69.19 | 0.79 | - | - | - | - |
| 8 | 99,500 | 38.05 | 121 | 1,711,800 | 35.70 | 6.73 | 借換保証 | 2,113 | 24,569,125 | 75.00 | 27.03 | 28 | 577,954 | 145.58 | 45.47 |
| - | - | - | - | - | - | - | 東日本大震災復興緊急保証 | 5 | 79,683 | 81.24 | 0.09 | - | - | - | - |
| - | - | - | - | - | - | - | 経営力強化保証 | 2 | 10,346 | 79.32 | 0.01 | - | - | - | - |
| 3 | 66,000 | - | 36 | 1,257,739 | 190.46 | 4.95 | 事業再生計画実施関連保証 | 62 | 2,196,656 | 224.39 | 2.42 | - | - | - | - |
| - | - | - | 6 | 18,000 | 120.00 | 0.07 | 創業フォロー型当座貸 越根保証「ステップ」 | 13 | 32,000 | 213.33 | 0.04 | - | - | - | - |
| - | - | - | 7 | 14,300 | 15.18 | 0.06 | 新規・再利用推進保証「きずな」 | 26 | 149,446 | 168.68 | 0.16 | - | - | - | - |
| - | - | - | 5 | 75,000 | 178.57 | 0.30 | ふくいスクラム保証 | 19 | 210,732 | 92.89 | 0.23 | - | - | - | - |
| 7 | 103,000 | 34.80 | 71 | 1,517,000 | 44.69 | 5.97 | 長期あんしん借換保証 | 257 | 6,069,040 | 132.44 | 6.68 | 1 | 23,113 | 26.69 | 1.82 |
| - | - | - | 1 | 20,000 | 49.26 | 0.08 | 新連携体支援保証 | 8 | 185,192 | 99.10 | 0.20 | - | - | - | - |
| - | - | - | - | - | - | - | 経営力向上関連保証 | 1 | 51,986 | 76.46 | 0.06 | - | - | - | - |
| 9 | 24,200 | 61.89 | 79 | 211,900 | 90.67 | 0.83 | 地域連携当座貸越根保証「YELL」 | 177 | 506,400 | 234.77 | 0.56 | - | - | - | - |
| 1 | 5,000 | - | 20 | 226,000 | - | 0.89 | 税理士連携短期継続保証 | 18 | 201,000 | - | 0.22 | - | - | - | - |
| - | - | - | - | - | - | - | 緊急短期資金(30豪雪) | 2 | 3,425 | - | 0.00 | - | - | - | - |
| 14 | 141,000 | - | 85 | 725,070 | - | 2.85 | 創立70周年記念特別保証 「かんしゃ70福升」 | 77 | 607,364 | - | 0.67 | - | - | - | - |
| - | - | - | 1 | 2,000 | 25.00 | 0.01 | その他 | 219 | 1,458,127 | 72.95 | 1.60 | 7 | 27,143 | 71.29 | 2.14 |
| 16 | 201,700 | 61.60 | 719 | 12,490,946 | 433.42 | 49.13 | 県制度 | 2,688 | 27,410,799 | 121.28 | 30.16 | 21 | 155,398 | 119.09 | 12.23 |
| 2 | 12,400 | 24.80 | 50 | 597,190 | 91.40 | 2.35 | 中小企業育成資金(一般) | 334 | 2,155,300 | 87.26 | 2.37 | 6 | 33,371 | 976.05 | 2.63 |
| 4 | 17,000 | 156.68 | 37 | 131,480 | 160.83 | 0.52 | “(小口) | 177 | 267,671 | 91.57 | 0.29 | - | - | - | - |
| 2 | 28,000 | 140.00 | 7 | 82,000 | 24.26 | 0.32 | 経営安定資金 | 465 | 2,864,234 | 61.84 | 3.15 | 7 | 62,048 | 223.25 | 4.88 |
| - | - | - | - | - | - | - | 関連倒産防止資金 | 2 | 3,485 | 98.81 | 0.00 | - | - | - | - |
| - | - | - | 1 | 80,000 | 340.43 | 0.32 | 中小企業再生支援資金 | 11 | 253,157 | 63.12 | 0.28 | - | - | - | - |
| 4 | 79,000 | 66.95 | 75 | 1,648,706 | 198.93 | 6.49 | 資金繰り円滑化支援資金 | 798 | 9,651,052 | 82.38 | 10.62 | 6 | 54,947 | 64.48 | 4.32 |
| 2 | 47,000 | 38.84 | 7 | 198,300 | 31.58 | 0.78 | 福井県長期借換支援資金 | 29 | 870,654 | 160.22 | 0.96 | - | - | - | - |
| - | - | - | 3 | 79,280 | 116.59 | 0.31 | 産業活性化支援資金 | 101 | 1,300,505 | 81.65 | 1.43 | - | - | - | - |
| 2 | 18,300 | 240.79 | 47 | 310,820 | 120.70 | 1.22 | 開業支援資金 | 194 | 705,944 | 129.90 | 0.78 | 2 | 5,031 | 35.76 | 0.40 |
| - | - | - | 492 | 9,363,170 | - | 36.83 | 中小企業緊急資金 | 538 | 9,032,735 | - | 9.94 | - | - | - | - |
| - | - | - | - | - | - | - | その他 | 39 | 306,062 | 75.27 | 0.34 | - | - | - | - |
| 29 | 137,350 | 249.05 | 286 | 1,262,530 | 130.51 | 4.97 | 福井市制度 | 1,301 | 3,069,050 | 103.90 | 3.38 | 4 | 10,609 | 48.20 | 0.84 |
| 28 | 135,350 | 284.05 | 251 | 1,004,600 | 147.68 | 3.95 | 小規模企業者サポート資金 | 1,075 | 2,117,659 | 110.68 | 2.33 | 3 | 5,761 | 108.73 | 0.45 |
| - | - | - | 2 | 26,500 | 21.44 | 0.10 | 経営安定借換資金 | 76 | 403,815 | 74.93 | 0.44 | 1 | 4,848 | - | 0.38 |
| - | - | - | 5 | 51,020 | 118.43 | 0.20 | 効率アップ設備促進資金 | 30 | 162,507 | 106.50 | 0.18 | - | - | - | - |
| - | - | - | - | - | - | - | ものづくり開発支援資金 | 7 | 21,884 | 21.25 | 0.02 | - | - | - | - |
| 1 | 2,000 | 26.67 | 27 | 155,410 | 132.34 | 0.61 | 創業支援資金 | 107 | 315,790 | 141.16 | 0.35 | - | - | - | - |
| - | - | - | 1 | 25,000 | - | 0.10 | その他 | 6 | 47,394 | 212.59 | 0.05 | - | - | - | - |
| 1 | 2,200 | - | 20 | 102,150 | 94.19 | 0.40 | 敦賀市制度 | 171 | 338,204 | 75.42 | 0.37 | 1 | 1,353 | 580.45 | 0.11 |
| 1 | 2,200 | - | 5 | 37,900 | 105.28 | 0.15 | 中小企業経営安定資金 | 22 | 91,317 | 98.83 | 0.10 | 1 | 1,353 | - | 0.11 |
| - | - | - | 15 | 64,250 | 88.68 | 0.25 | 小規模事業者特別資金 | 149 | 246,887 | 69.35 | 0.27 | - | - | - | - |
| 7 | 16,600 | 56.27 | 90 | 417,510 | 91.98 | 1.64 | 鯖江市制度 | 548 | 1,488,172 | 79.59 | 1.64 | 2 | 8,471 | 60.17 | 0.67 |
| 3 | 4,200 | 64.62 | 46 | 189,210 | 163.80 | 0.74 | 小規模企業者特別資金 | 264 | 454,460 | 105.14 | 0.50 | - | - | - | - |
| 4 | 12,400 | 53.91 | 44 | 228,300 | 67.46 | 0.90 | 中小企業振興資金 | 278 | 1,023,183 | 72.85 | 1.13 | - | - | - | - |
| 1 | 3,300 | 20.63 | 4 | 9,480 | 16.93 | 0.04 | 大野市制度 | 47 | 308,548 | 96.51 | 0.34 | - | - | - | - |
| 1 | 3,300 | 20.63 | 4 | 9,480 | 16.93 | 0.04 | 中小企業資金 | 31 | 167,972 | 102.26 | 0.19 | - | - | - | - |
| 2 | 5,000 | - | 5 | 17,000 | 97.14 | 0.07 | 勝山市制度 | 58 | 80,252 | 76.57 | 0.09 | - | - | - | - |
| 2 | 5,000 | - | 5 | 17,000 | 97.14 | 0.07 | 小規模企業振興対策資金 | 56 | 77,133 | 76.03 | 0.09 | - | - | - | - |
| 5 | 18,750 | 133.93 | 43 | 119,810 | 48.08 | 0.47 | 越前市制度 | 309 | 576,182 | 81.05 | 0.63 | - | - | - | - |
| 5 | 18,750 | 133.93 | 43 | 119,810 | 48.08 | 0.47 | 小規模企業者支援特別資金 | 309 | 576,182 | 81.05 | 0.63 | - | - | - | - |
| 3 | 13,000 | 200.00 | 39 | 128,570 | 72.93 | 0.51 | 坂井市制度 | 94 | 275,735 | 171.58 | 0.30 | - | - | - | - |
| 2 | 8,000 | 123.08 | 37 | 113,570 | 64.42 | 0.45 | 中小企業者等振興資金(一般資金) | 93 | 266,575 | 165.88 | 0.29 | - | - | - | - |
| 1 | 5,000 | - | 2 | 15,000 | - | 0.06 | 中小企業者等振興資金(創業資金) | 1 | 9,160 | - | 0.01 | - | - | - | - |
| - | - | - | 2 | 7,000 | - | 0.03 | 小浜市制度 | 2 | 6,582 | 1.47 | 0.01 | - | - | - | - |
| - | - | - | 2 | 7,000 | - | 0.03 | 中小企業振興資金 | 2 | 6,582 | - | 0.01 | - | - | - | - |
| 141 | 1,400,160 | 86.38 | 2,031 | 25,423,485 | 126.14 | 100.00 | 合計 | 10,990 | 90,900,090 | 93.25 | 100.00 | 101 | 1,271,024 | 133.74 | 100.00 |

千円単位で四捨五入しているため、合計が一致しない場合があります。

協会保証制度

※一般保証枠（2億8,000万円）内での取扱いとなる主な制度

平成31年2月現在

| 制度名 | | 保証対象 | 保証限度 | 資金使途 | 保証期間 | 信用保証料率 (年.%) | 有担保 割引 (※1) | 担保 |
|---|-----------------------|--|--|----------------------|--------------------------|-------------------------------|-------------------|--------------------------|
| 普通保証 | | 資本金3億円以下 (卸売業1億円以下、小売業・サービス業5,000万円以下)又は従業員300人以下(卸売業・サービス業100人以下、小売業50人以下) (政令特例業種はその定めによる) | 個人・会社 2億円 | 運 転 設 備 | 7年以内 15年以内 | 0.45~1.90 | ○ | 必要に 応じ |
| | 無担保保証 | | 組合等 4億円 8,000万円 (無担保無保証人 保証含む) | | | | | 不要 |
| 根 保 証 | 手形貸付 | 手形貸付・手形割引・電子記録債権割引に対して、予め一定の極度額・期間・その他の条件を定め、その範囲内で何度でも貸付又は割引を受けることができます。 | 個人・会社 2億8,000万円 組合等 4億8,000万円 | 運 転 | 2年以内 | 0.45~1.90 | ○ | 必要に 応じ |
| | 手形割引・ 電子記録 債権割引 | | | | | 0.39~1.62 | ○ | |
| 開業資金保証 | | 県内において事業を営もうとする個人・会社若しくは事業を開始して1年未満のもの | 1企業 1億円 | 運 転 設 備 | 7年以内 15年以内 | 0.45~1.90 | ○ | 必要 |
| 当座貸越(貸付専用型)根保証 | | 予め一定の極度額・期間を定め、その範囲内で反復・継続して借入が受けられます。 | 1企業 100万円以上 2億8,000万円以内 | 運 転 設 備 | 1年 若しくは 2年 | 0.39~1.62 | ○ | 5,000万円超 は原則として 必要 |
| 事業者カード ローン当座貸越根 保証 | | 小口資金を一定の期間カードを用いて反復継続して利用できます。 | 1企業 100万円以上 2,000万円以内 | 運 転 設 備 | 1年 若しくは 2年 | 0.39~1.62 | ○ | 原則 不要 |
| 小口零細企業保証 | | 従業員20人以下(商業・サービス業(宿泊業・娯楽業を除く)5人以下)の小規模企業者 | 2,000万円 (既保証融資残高を含めて 2,000万円以内) | 事業資金 | 7年以内 | 0.50~2.20 特別小口保険成立 0.70 | ○ | 原則 不要 不要 |
| 財務要件型 無保証人保証 | | 法人であって、一定の財務要件を満たす中小企業者 | 会社 2億8,000万円 組合 4億8,000万円 | 事業資金 一括返済 分割返済 | 2年以内 7年以内 | 0.45~1.90 | ○ | 必要に 応じ |
| ふくいスクラム保証 | | 事業資金を金融機関との協調により連携して支援 | 8,000万円 | 事業資金 | 10年以内 | 0.35~1.80 | | 不要 |
| 長期あんしん 借換保証 | | 保証付き既往借入金の長期借換 | 2億8,000万円 | 運 転 | 15年以内 | 0.45~1.90 | ○ | 必要に 応じ |
| 新連携体支援 保証 | | 新連携体支援事業の支援を受け策定した事業計画を有する中小企業者 | 2億8,000万円 | 事業資金 | 20年以内 | 0.45~1.90 | ○ | 必要に 応じ |
| 創業フォロー型当座貸越根 保証(事業者カードローン) 「ステップ」 | | 業歴6か月以上5年未満の中小企業者 | 300万円 | 事業資金 | 2年 | 0.39~1.62 | ○ | 原則 不要 |
| 新規・再利用推進保証 「きずな」 | | 保証申込時点において、当協会の保証残高が無い中小企業者 | 2,000万円 | 事業資金 | 10年以内 | 0.36~1.52 | | 不要 |
| 税理士連携 短期継続保証 | | 税理士等が月次管理を行い、税理士等からの当該保証制度に係る推薦を受けていること | 1企業1保証 3,000万円 | 運転資金 | 1年以内 (最大5年まで 継続可能) | 0.45~1.90 (※) | | 原則 不要 |
| 中部圏11協会 共同地方創生保証 「昇龍道・おもてなし」 | | 地域資源を活用した商品・サービスをもって、新たな需要の創出と消費拡大を図る観光関連事業者 | 5,000万円 | 事業資金 | 10年以内 | 0.35~1.80 | ○ | 必要に 応じ |
| 創立70周年記念 特別保証 「かんしゃ70福井」 | | 業歴1年以上の中小企業者 | 3,000万円 | 事業資金 | 10年以内 | 0.25~1.70 | | 不要 |

※推薦する税理士等が認定経営革新等支援機関の場合、0.35~1.80

※特別保証枠の取扱いとなる主なもの

| 制度名 | 保証対象 | 保証限度 | 資金使途 | 保証期間 | 信用保証料率 (年%) | 有担保 割引 (※1) | 担 保 |
|---|---|---|--------------|-------------------------------|---|-------------------|-----------------------------|
| 経営安定関連保証 | 国の再生手続開始申立等企業認定に基づく関連中小企業者及び国が指定する特定業種を営む中小企業者等 | 個人・会社 2億8,000万円 (ただし、6号認定[破綻金融機関等関係]の場合3億8,000万円) 組合等 4億8,000万円 | 運 転 設 備 | 7年以内 | 1号～4・6号 0.80 5号・7号・8号 0.68 | | 必要に 応じ |
| 危機関連保証 | 突発的に生じた大規模な経済危機、災害等の事象により著しい信用収縮が生じた中小企業者 | 個人・会社 2億8,000万円 組合等 4億8,000万円 | | 10年以内 | 0.80 | | 必要に 応じ |
| 流動資産担保融資保証 | 事業者に対する売掛債権又は棚卸資産を保有する中小企業者 ただし、棚卸資産を担保とする場合は法人のみ | 2億円 (保証割合80%) | 事業資金 | 1年 (ただし、個別保証の場合は、1年以内) | 借入極度額 (借入金額)に対し 0.68 | | 必要 (申込人の有する流動資産のみを担保とする) |
| 特定社債(私募債)保証 | 法人であって、次の要件のうち、(1)～(3)のいずれかに該当する中小企業者 (1) 純資産額が5千万円以上3億円未満であり、以下の①又は②のいずれか1項目及び③又は④のいずれか1項目を充足すること ①自己資本比率 2.0%以上 ②純資産倍率 2.0倍以上 ③使用総資本事業利益率 1.0%以上 ④インタレスト・カバレッジ・レシオ 2.0倍以上 (2) 純資産額が3億円以上5億円未満であり、以下の①又は②のいずれか1項目及び③又は④のいずれか1項目を充足すること ①自己資本比率 2.0%以上 ②純資産倍率 1.5倍以上 ③使用総資本事業利益率 1.0%以上 ④インタレスト・カバレッジ・レシオ 1.5倍以上 (3) 純資産額が5億円以上であり、以下の①又は②のいずれか1項目及び③又は④のいずれか1項目を充足すること ①自己資本比率 1.5%以上 ②純資産倍率 1.5倍以上 ③使用総資本事業利益率 5%以上 ④インタレスト・カバレッジ・レシオ 1.0倍以上 | 4億5,000万円 ・ただし、経営安定関連保証を除く普通保証、無担保保証と合計で5億円を限度とする。 (保証割合80%) | 運 転 設 備 | 2年以上 7年以内 | 0.45～1.90 | ○ | 2億円超は原則として必要 |
| 借換保証 | (経営安定関連保証による借換) ① 保証申込時点において保証付き既往借入金の残高があること ② 適切な事業計画を有していること ③ 中小企業信用保険法第2条第5項各号のいずれかの規定に基づいた市町長の認定書を有すること | 個人・会社 2億8,000万円 (ただし、6号認定[破綻金融機関等関係]の場合3億8,000万円) 組合等 4億8,000万円 | 返済資金 事業資金 | 10年以内 | 1号～4・6号 0.80 5号・7号・8号 0.68 | | 必要に 応じ |
| | (一般保証による借換) 保証対象、保証限度額、資金使途、その他の保証条件に関しては、それぞれの種類の保証における保証条件によるものとします。 | | | | | | |
| | (条件変更改善型借換保証による借換え) ① 保証申込時点において保証付き既往借入金の残高があること ② ①の既往借入金の全部又は一部について返済条件の緩和を行っていること ③ 金融機関及び認定経営革新等支援機関の支援を受けつつ、自ら事業計画の策定並びに計画の実行及び進捗の報告を行うこと | 個人・会社 2億8,000万円 組合等 4億8,000万円 | 返済資金 事業資金 | 15年以内 | 0.45～1.90 | ○ | |
| ※上記にかかわらず、原則として、保証協会が借入額の全額の保証を行わない保証については、保証協会が全額負担する保証による借換は行わないこととします。 | | | | | | | |
| 事業再生計画実施 関連保証 (経営改善サポート保証) | 中小企業再生支援協議会等の支援により作成した経営改善・再生計画(当該計画に係る債権者全員の合意が成立したものに限る)に基づき事業再生を行い、金融機関に対して計画の実行及び進捗の報告を行う中小企業者 | 個人・会社 2億8,000万円 組合等 4億8,000万円 | 事業資金 | 一括返済 1年以内 分割返済 15年以内 | 責任共有制度対象 0.68 責任共有制度 対象外 0.80 | | 必要に 応じ |
| 創業等関連保証 | 事業開始に係る具体的計画を有する創業者及び創業者である中小企業者 | 個人・会社 1,500万円 (1)に該当する場合は自己資金と同額が保証限度額 (※2) | 運 転 設 備 | 10年以内 | 0.80 | | 不要 |
| 創業関連保証 (再挑戦支援保証含む) | | 個人・会社 2,000万円 (※2) | 運 転 設 備 | 10年以内 | 0.80 | | 不要 |

一括支払契約保証を除く保証について、「会計参与」を設置していることを登記により確認できる書類の提出を受けた場合、0.1%の割引を行います。

(※1) 担保提供(人的担保を除く)がある場合は0.1%の割引を行います。

(※2) 創業等関連保証、創業関連保証、再挑戦支援保証を併用した場合の限度額は、3,500万円となります。

創業等関連保証、創業関連保証、再挑戦支援保証、一般分に係る無担保保証の合計額は8,000万円以下となります。

・特定社債保証の発行利率は発行所定の利率となります。

・融資利率は金融機関所定の利率となります。

福井県制度融資

平成31年2月現在

| 制度名 | 保証対象 | 保証限度 | 資金使途 | 保証期間 | 信用保証料率 (年%) | 保証付 貸付利率 (年%) | 担保 | | | |
|--|---|--|---|------------------------------|-------------------------|---|-----------------------------------|-----------|-----------------------------------|----|
| 中小企業育成資金 | (一 般) | 中小企業者 | 8,000万円 | 運 転 設 備 | 7年以内 10年以内 | 0.35 ~ 1.70 | 1.20 | 必要に 応じ | | |
| | 企業の育児・介護・ 再雇用支援分 企業の女性活躍推進分 労働環境整備支援分 | 【企業の育児・介護・再雇用支援分】 【女性活躍推進分】 【労働環境整備支援分】 | | | | 0.35 ~ 1.70 | | | | |
| (小 口) | 小規模企業者 | 2,000万円 (既存の保証付融資残高を 含む) | 運 転 設 備 | 7年以内 7年以内 | 0.40 ~ 1.96 | 0.90 | | | | |
| | | | | | (※1の場合) 0.70 | | | | | |
| 経営安定資金 | ①売上高等、前年または2年前の同期に比して3%以上 減少している中小企業者 ②原子力発電所運転停止の影響を受けたことにより、 売上高等の減少が見込まれる中小企業者 | 8,000万円 | 運 転 設 備 | 7年以内 | 0.35 ~ 1.70 | 1.00 | | | | |
| | | | | | (※2の場合 3~4・6号) 0.70 | 0.90 | | | | |
| | | | | | (※2の場合 5・7・8号) 0.60 | 1.00 | | | | |
| | | | | | 3分の1 県補給 | 0.35 ~ 1.70 | 1.00 | | | |
| | | | | | (※2の場合 5号) 0.60 | 1.00 | | | | |
| 為替変動対策分 | 急激な為替変動の影響を受けたことにより資金繰りが 悪化している中小企業者 | | | | 0.80 | 0.90 | | | | |
| セーフティネット保証 支援分 | 中小企業信用保険法第2条第5項第5号に該当する中小 企業者 | | | | 0.23 ~ 1.49 | 1.00 | | | | |
| 危機関連保証支援分 | 中小企業信用保険法第2条第6項に該当する中小企業者 | | | | (※2の場合) (1号・2号) 0.80 | 0.90 | | | | |
| 関連倒産防止資金 | 倒産企業に対し、売掛債権等を有する中小企業者 | 8,000万円 (ただし、売掛債権等の 範囲内) | 運 転 | 5年以内 | 0.23 ~ 1.49 | 1.00 | | | | |
| 中小企業再生 支援資金 | 経営改善計画等に従って再生事業を実施する中小企業者 | 一計画当たり 8,000万円 経営改善計画等に基づく再生事業の実 施に必要な事業資金 | | 10年以内 | 0.68 | 1.70 | 不要 | | | |
| 資金繰り円滑化 支援資金 | 経営改善計画に基づく借換えにより資金繰り及び経営の 改善が可能な中小企業者 | 8,000万円 (新たな事業資金は、既往 借入金の借換額を限度と する) | | 15年以内 | 0.35 ~ 1.70 | 1.70 | 必要に 応じ | | | |
| | | | | | (※2の場合 1~4・6号) 0.80 | 1.40 | | | | |
| | | | | | (※2の場合 5・7・8号) 0.68 | 1.70 | | | | |
| 長期借換支援資金 | 既往借入金の全部または一部について返済条件の緩和を 行っており、ローカルベンチマークを活用して事業の強 み・弱みなど経営課題の把握に取り組む中小企業者 | 8,000万円 | | 15年以内 | 3分の1 県補給 | 0.35 ~ 1.70 | (10年以内) 1.70 (10年超) 2.10 | 必要に 応じ | | |
| 開業支援資金 | (無 担 保) | 県内にて新たに事業を開始または1年未満の中小企業者 | 3,500万円 (事業資金総額2,000 万円を超える部分は 自己資金額を限度) | 運 転 設 備 | 10年以内 10年以内 | 0.80 | 0.90 | 不要 | | |
| | | 借入額のうち2,000万円まで(初回利用に限る) | | | | 0.80 | | | | |
| | おもてなし 産業支援分 | 菓子店等・飲食店・旅館を創業又は新商品開発を図る 中小企業者 | 1億円 (事業資金総額の 1/3の自己資金が必要) | 運 転 設 備 | 7年以内 10年以内 | 3分の1 県補給 | 0.35 ~ 1.70 | | 1.00 | 必要 |
| | (有 担 保) | 県内にて新たに事業を開始する方または1年未満の 中小企業者 | | | | | | | | |
| 産業活性化 支援資金 | おもてなし産業 支援分 | 菓子店等・飲食店・旅館の改修・新築、新商品開発を 行う中小企業者 | 1億5,000万円 (うち、運転資金8,000万円) | | | 2分の1 県補給 | 0.35 ~ 1.70 | 必要に 応じ | | |
| | | 経営活性化 支援分 | 商工会議所・商工会の経営指導員のもと、新分野進出や 新商品の開発等の経営革新を図る中小企業者 | | | 1億5,000万円 (うち、運転8,000万円) | 0.35 ~ 1.70 | | | |
| | 新事業展開等 支援分 | ①中小企業新事業活動促進法等の事業計画を進める 中小企業者 | 1億5,000万円 (農工商等連携促進法及び地 域資源活用促進法の認定に 基づく資金8,000万円) | 運 転 設 備 | 7年以内 15年以内 | 2分の1 県補給 | 0.35 ~ 1.70 (※3の場合) 0.68 | | (10年以内) 1.00 (10年超) 1.40 | |
| | | ②「ふくい逸品創造ファンド事業」に基づく助成事業を 実施した中小企業者 | 8,000万円 | | | | | | | |
| | | ③「新成長産業創出支援」に基づく補助事業を実施した 中小企業者 | 1億5,000万円 (うち、運転8,000万円) | | | | | | | |
| | | ④「新分野展開スタートアップ支援事業」に基づく助成 事業を実施した中小企業者 | 8,000万円 | | | | | | | |
| | ⑤嶺南地域企業特別支援チームが支援し、承認を受けた 中小企業者 | 1億5,000万円 (うち、運転8,000万円) | | | | | | | | |
| ⑥「ふくい手しごと」に認定された伝統工芸品等の製造 技術の維持継承に向け承認を受けた中小企業者 | 8,000万円 | | | | | | | | | |
| 県外・海外販 路開拓支援分 | 県内に本社(本店)があり、県外または海外への県産品 の販路開拓のための事業計画を進め、県の承認を受けた 中小企業者 | 1億5,000万円 (うち、運転8,000万円) | | | | 0.35 ~ 1.70 (※3の場合) 0.68 (※4の場合) 0.98 | | | | |
| オープンイノベーション 支援資金 | ふくいオープンイノベーション推進機構の支援により、 県の承認を受けた中小企業者 | 1億5,000万円 (うち、運転8,000万円) | 運 転 設 備 | 7年以内 15年以内 | | 0.35 ~ 1.70 | (10年以内) 1.00 (10年超) 1.40 | | | |
| IoT・AI等導入 支援資金 | IOTやAIを用いた設備の導入により、「付加価値額」 および「経常利益」の向上が見込まれる事業計画を進め る者として、県の承認を受けた中小企業者 | 1,500万円 | 設 備 | 5年以内 | | 0.35 ~ 1.70 | 0.60 | | | |
| 事業承継支援資金 | ①中小企業の経営の承継の円滑化に関する法律第12条第 1項第1号の認定を受けた者 ②認定支援機関等の支援により策定した事業計画を進め る、3年以内代表者を交代する見込みの者または代表 者交代後1年以内の者 ③後継者不在等により存続見通しつかない県内中小企業 から事業基盤の全部または一部を承継する中小企業者 | 1億5,000万円 (親族間承継の場合 8,000万円) | 事業資金 | 15年以内 (親族間承継の 場合10年以内) | | 0.35 ~ 1.70 | (10年以内) 1.00 (10年超) 1.40 | | | |

※1 特別小口保険成立分

※2 経営安定関連特例成立分

※3 経営革新関連特例、農工商等連携事業関連特例、地域産業資源活用事業関連特例成立分

※4 海外投資関係保険成立分

各市制度融資

平成31年2月現在

| 制度名 | | 保証対象 | 保証限度 | 資金使途・保証期間 | | 信用保証料率 (年%) | | 保証付貸付利率 (年%) | | |
|---------------|--|---|--|---|---|---------------------------------------|---|--|--|--------------|
| 福井市 | 福井市小規模企業者サポート資金 | 福井市内で業歴1年以上の小規模企業者 | 2,000万円 (既保証融資残高との合計で2,000万円の範囲内) | 運転設備 運転・設備併用 | 5年以内 7年以内 7年以内 | 保証料補給 全額 | 0.50~2.20 特別小口保険成立 0.70 | 0.90 | | |
| | 福井市社会貢献サポート資金 | 福井市内で業歴1年以上の、子育てファミリー応援企業として登録されている企業等 | 3,500万円 | 運転設備 運転・設備併用 | 5年以内 10年以内 10年以内 | 保証料補給 2分の1 | 0.45~1.90 | 5年以内 10年以内 | 1.10 1.40 | |
| | 福井市経営安定借換資金 | 福井市内で業歴1年以上の最近3か月間の売上高が、前年同期と比較し、3%以上減少しているなどの中小企業者 | 4,000万円 (月返済額が減少すれば限度額の範囲内で追加融資可) | 借換 | 10年以内 (一般保証枠にて借り換える場合は、それぞれの保証条件による) | 保証料補給 4分の1 | 0.45~1.90 経営安定関連特例1~4・6号成立 0.80 経営安定関連特例5・7・8号成立 0.68 | 7年以内 10年以内 7年以内 10年以内 | 1.60以下 2.10以下 1.30以下 1.80以下 1.60以下 2.10以下 | |
| | 福井市効率アップ設備促進資金 | 福井市内で業歴1年以上の、設備を導入し、生産性の向上や経費の削減が見込まれる中小企業者 | 2,500万円 | 設備 | 10年以内 | 保証料補給 全額 | 0.45~1.90 | 1.00 | | |
| | 福井市ものづくり開発支援資金 | 福井市内で業歴1年以上の、製造業、ソフトウェア業を営んでいる、または新たに営もうとする中小企業者 | 3,000万円 (総事業費の8割を限度) | 運転設備 運転・設備併用 | 5年以内 10年以内 10年以内 | 保証料補給 全額 | 0.45~1.90 | 5年以内 10年以内 | 0.90 1.00 | |
| | 福井市企業立地促進資金 | 福井市内で業歴1年以上で、市内に工場または事業所の設置を行うなどの中小企業者 | 新設 2億8,000万円 新設以外 2億円 (総事業費の8割を限度) | 設備 | 7年以上 15年以内 | 保証料補給 2分の1 | 0.45~1.90 | 10年以内 10年超 15年以内 | 1.10 1.40 | |
| | 福井市観光施設整備資金 | 福井市内で業歴1年以上で、観光施設の新設、増改築等の設備投資を行う中小企業者 | 3,000万円 | 設備 | 10年以内 | 保証料補給 全額 | 0.45~1.90 | 1.00 | | |
| | 福井市創業支援資金 | ①35歳未満または女性、②2年以内に福井市内に転入、③市街地で築25年以上の物件改装等、④「福井市創業支援事業計画」支援を受けた方 | 2,000万円 | 運転設備 運転・設備併用 | 5年以内 7年以内 7年以内 | 保証料補給 全額 | 0.80 | 0.90 | | |
| | 敦賀市 | 敦賀市中小企業経営安定資金 | 敦賀市内にて事業を営んでいる、または新たに事業を営もうとする中小企業者 (新たに事業を営もうとしている、または事業継続が1年に満たない者で、設備資金の場合は、融資申込額の3分の1以上の自己資金を有すること) | 運転 1,500万円 設備 2,000万円 ※小売業者が店舗を新増改築する場合 2,500万円 | 運転設備 運転・設備併用 | 5年以内 7年以内 7年以内 | 保証期間が3年以内の場合、全期間保証料の50% 保証期間が3年を超え7年以内の場合、全期間保証料の30% 保証料補給 | 0.45~1.90 特別小口保険成立 0.70 経営安定関連特例1~4・6号、創業等関連特例、創業関連特例成立 0.80 経営安定関連特例5・7・8号成立 0.68 | 1.20 | |
| 敦賀市小規模事業者特別資金 | | 敦賀市内にて1年以上事業を営んでいる小規模企業者 | 1,250万円 (既保証融資残高との合計で1,250万円の範囲内) | 運転 | 7年以内 | 保証料補給 全額 | 0.50~2.20 特別小口保険成立 0.70 | 0.90 | | |
| 大野市 | 大野市中小企業資金 | 大野市内において1年以上同一事業を営んでいる中小企業者等 | 運転 (短期) 1,000万円 | 運転設備 運転・設備併用 | 1年以内 | - | 0.45~1.90 | 1.20 | | |
| | | | 運転 (長期) 2,000万円 | | | | | 保証料補給 3分の1 | 5年以内 7年以内 | 1.20 1.40 |
| | | | 設備 2,000万円 | | | | | 保証料補給 2分の1 | 特別小口保険成立 0.70 | 5年以内 7年以内 |
| | 経営改善資金 | 大野市内において1年以上同一事業を営み、最近3か月の売上高が前年同期と比較して10%以上等、減少している中小企業者等 | 運転 3,000万円 | 7年以内 | - | 保証料補給 3分の1 | 0.70 | 5年以内 7年以内 | 1.20 1.40 | |
| | 借換え資金 | 大野市の制度融資借入残高の他に借入れがあり、借換えを予定している中小企業者等 | - | | | | | - | - | - |
| | 元気企業支援資金 | 大野市内において新たに事業を開始または開業から1年以内の中小企業者等 | | 運転 500万円 設備 1,000万円 | 7年以内 10年以内 | - | - | | | |
| 経営革新種進出資金 | 大野市内において1年以上同一事業を営み、経営革新計画・事業改善計画等の認定を受けた中小企業者等 | 2,000万円 | 7年以内 10年以内 | - | - | | | - | 1.20 | |
| 労働環境整備資金 | 大野市内において1年以上同一事業を営み、労働環境改善計画・環境設備整備計画の認定を受けた中小企業者等 | 2,000万円 | 設備 | | | 10年以内 | - | | - | 1.20 |
| 勝山市 | 勝山市小規模企業振興対策資金 | 勝山市内において引き続き6か月以上同一事業を営んでいる小規模企業者 | 運転設備 1,000万円 (既保証融資残高との合計で2,000万円の範囲内) | 7年以内 | 0.50~2.20 特別小口保険成立 0.70 | 1.20 | | | | |
| 鯖江市 | 鯖江市小規模企業者特別資金 | 鯖江市内で1年以上継続して事業を営んでいる小規模企業者 | 運転設備 2,000万円 (既保証融資残高との合計で2,000万円の範囲内) | 7年以内 | 補給要件を満たす場合 保証料補給 全額 | 0.50~2.20 特別小口保険成立 0.70 | 0.90 | | | |
| | 鯖江市中小企業振興資金 | 鯖江市内で1年以上継続して事業を営んでいる中小企業者 | 運転設備 2,000万円 設備 3,000万円 | 7年以内 10年以内 | 保証料補給 2分の1 | 0.45~1.90 | 5年以内 7年以内 10年以内 | 1.00 1.50 1.90 | | |
| 越前市 | 越前市小規模企業者支援特別資金 | 越前市内で1年以上継続して事業を営んでいる小規模企業者 | 運転設備 2,000万円 (既保証融資残高との合計で2,000万円の範囲内) | 7年以内 | - | 0.50~2.20 特別小口保険成立 0.70 | 0.90 | | | |
| 坂井市 | 坂井市中小企業者等振興資金(一般資金) | 坂井市内で1年以上継続して事業を営んでいる中小企業者 | 運転設備 1,000万円 設備 3,000万円 | 7年以内 | 保証料補給 0.6 | 0.45~1.90 | 1.20 | | | |
| | 坂井市中小企業者等振興資金(開業資金) | 坂井市内において新たに事業を開始または開業から1年以内の中小企業者 | 運転設備 1,500万円 | 7年以内 | 保証料補給 0.6 | 0.45~1.90 創業等関連特例、創業関連特例成立 0.80 | (無担保) 0.90 (有担保) 1.00 | | | |
| 小浜市 | 小浜市中小企業振興資金 | 小浜市内で6か月以上継続して事業を営んでいる中小企業者 | 運転設備 1,000万円 | 5年以内 7年以内 | 保証料補給 3分の1 | 0.45~1.90 | 1.50 | | | |

(注) 全ての市の制度について市税を完納していることが条件です。

70年間の「ありがとう」をこめて



かんしゃ70福井

保証料率を0.2%引き下げ！
70年間の感謝をこめて、中小企業者の皆さまの
更なる発展を応援します！

保証制度の概要

| | |
|-------|--------------------------------------|
| 保証制度名 | 創立70周年記念特別保証（かんしゃ70福井） |
| 保証対象者 | 業歴1年以上の中小企業者の皆さま |
| 保証限度額 | 3,000万円（無担保） |
| 保証期間 | 10年以内 |
| 資金用途 | 事業資金（借換資金を除く） |
| 貸付利率 | 金融機関所定利率 |
| 保証料率 | 0.25% ~ 1.70% (通常の保証料率より0.2%引き下げ) |
| 取扱期間 | 平成30年10月1日~平成31年3月31日 |

「信用保証協会」は、中小企業の皆さまが金融機関から事業に必要な資金を借り入れるとき、その保証人となって資金調達をサポートする公的な機関です。



〒918-8004
福井県福井市西木田2-8-1（福井商工会議所ビル内）
0776-33-8311（企業支援部保証課）
<https://www.cgc-fukui.or.jp>



本紙は融資商品の内容をお知らせするものであり、信用保証、ご融資をお約束するものではありません
金融機関および保証協会の審査の結果、ご希望に添えないこともございます

4階

FAX 0776-33-8310

企業支援部

保証課 TEL 0776-33-8311

保証申込の審査・保証申込の受付、条件変更の受付、保証書発行、変更保証書発行、変更届、金融相談

企業支援課 TEL 0776-33-8312

創業支援、事業承継支援、経営支援、経営改善支援、再生支援、生産性向上支援、保証申込の審査(条件変更先・創業・再生支援・経営支援先等に限る)、条件変更申込の審査

経営サポート課 TEL 0776-33-8313

期中管理、信用保証料、事故報告、代位弁済

総務部

総務課 TEL 0776-33-8300

庶務、経理

経営管理課 TEL 0776-33-8300

事業計画、予算、決算、企画、広報、電算システムの管理

検査室

TEL 0776-33-8305

内部検査、コンプライアンス

5階

FAX 0776-33-8321

管理部

管理課 TEL 0776-33-8320

求償権回収、法的措置、回収事務、保険金、損失補償金



<https://www.cgc-fukui.or.jp>



〒918-8004

福井市西木田2丁目8-1(福井商工会議所ビル4・5階)

TEL.0776-33-1800(代表)