

## 4月の保証動向

保証承諾	267件	2,574百万円	(金額前年比 74.7%)
保証債務残高	23,818件	274,020百万円	(金額前年比 92.5%)
代位弁済	22件	214百万円	(金額前年比 37.2%)

4月の保証承諾は、267件（前年比114.6%）25億74百万円（前年比74.7%）と金額では前年を下回りました。なお、1件当たりの承諾額についても、964万円（前年1,479万円）と前年を下回りました。

保証債務残高は、23,818件（前年比99.8%）2,740億20百万円（前年比92.5%）となりました。

また、代位弁済は、22件（8企業、前年比53.7%）2億14百万円（前年比37.2%）、1件当たりの代位弁済額は、973万円（前年1,403万円）となりました。

### 保証承諾

業種別で上位3業種は、建設業5億89百万円（前年比75.2%）、卸売業4億35百万円（前年比65.2%）、小売業4億12百万円（前年比74.9%）となりました。

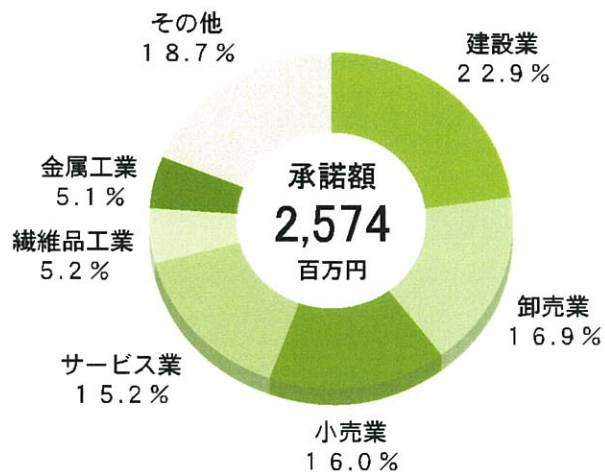

### 代位弁済

業種別では、機械工業1億円、木材木製品工業38百万円、建設業33百万円となり、原因別では、全てにおいて商況不振となりました。



# 保証実績月別推移表

## 保証承諾

(単位：百万円、%)

月	22年度	23年度	24年度		
	金額	金額	件数	金額	前年比
4	5,245	3,446	267	2,574	74.7
5	4,856	4,346			
6	8,638	7,449			
7	8,270	6,886			
8	8,102	7,969			
9	12,526	11,331			
10	5,111	3,539			
11	6,858	5,607			
12	11,954	8,729			
1	5,579	3,229			
2	8,770	6,474			
3	21,043	11,277			
合計	106,954	80,282	267	2,574	74.7

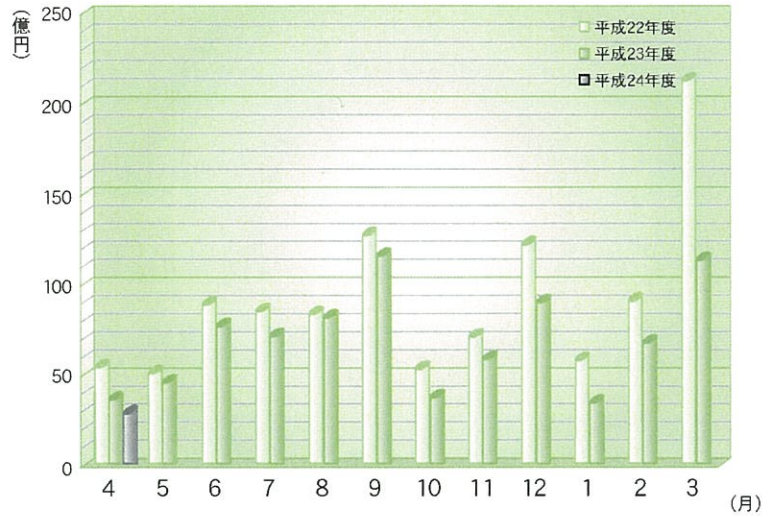

## 保証債務残高

(単位：百万円、%)

月	22年度	23年度	24年度		
	金額	金額	件数	金額	前年比
4	309,573	296,161	23,818	274,020	92.5
5	306,171	292,052			
6	303,928	289,886			
7	302,320	289,415			
8	301,924	288,242			
9	300,680	287,831			
10	300,128	285,730			
11	297,454	283,063			
12	298,236	282,421			
1	295,583	279,433			
2	293,713	276,563			
3	296,843	275,316			
平均	300,546	285,510	23,818	274,020	92.5

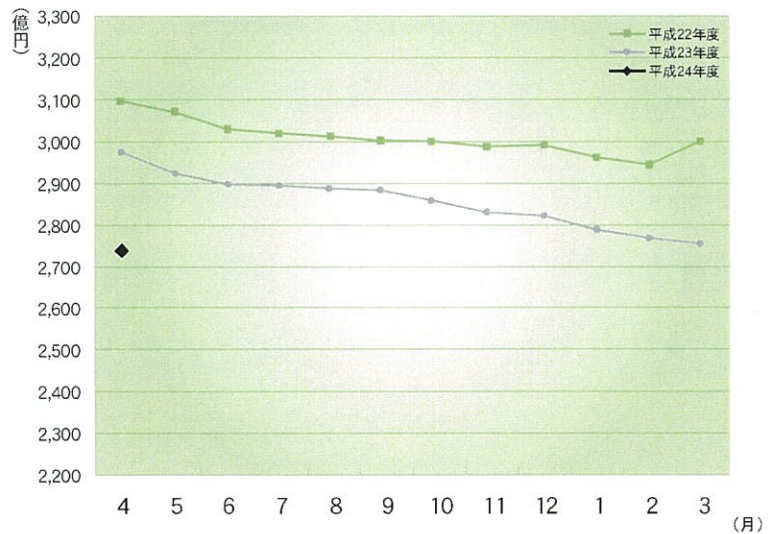

## 代位弁済

(単位：百万円、%)

月	22年度	23年度	24年度		
	金額	金額	件数	金額	前年比
4	453	575	22	214	37.2
5	717	604			
6	1,100	668			
7	456	624			
8	414	519			
9	640	507			
10	568	1,324			
11	448	353			
12	748	798			
1	925	836			
2	392	502			
3	800	1,085			
合計	7,661	8,394	22	214	37.2

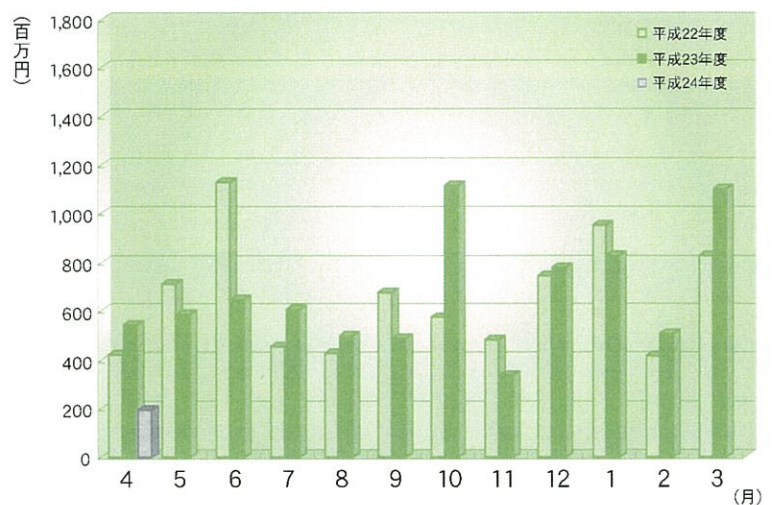

※百万円単位で四捨五入しているため、合計が一致しない場合があります。

# 統計資料 (平成24年4月)

## 事業概況

(単位：千円、%)

前年 同月比	当月中		項目		当期中		前年 同期比	
	件数	金額			件数	金額		
/	/	/	保証 申込	期首繰越	65	976,500	62.8	
79.2	346	3,855,822		本年度中	346	3,855,822	79.2	
-	-	-	拒絶		-	-	-	
122.6	34	452,482	申込取消		34	452,482	122.6	
110.6	/	221,700	査定減額		/	221,700	110.6	
/	/	/	調査中		110	1,584,150	65.8	
/	/	/	保証 承諾	期首繰越	24,096	280,819,242	92.4	
74.7	267	2,573,990		本年度中	267	2,573,990	74.7	
124.0	4	111,000	保証後取消		4	111,000	124.0	
85.4	400	7,769,700	償還		400	7,769,700	85.4	
37.2	22	212,243	代位弁済(元金)		22	212,243	37.2	
/	/	/	貸付報告未着		119	1,280,090	94.6	
/	/	/	保証債務残高		23,818	274,020,199	92.5	
/	/	/	代 位 弁 済	期首繰越	256	2,224,060	168.5	
37.2	22	212,243		本 年 度 中	元金	22	212,243	37.2
32.7	/	1,712			利息	/	1,712	32.7
37.2	22	213,955			計	22	213,955	37.2
32.1	-	259	回収		-	259	32.1	
-	-	-	償却		-	-	-	
/	/	/	求償権残高		278	2,437,755	128.7	

千円単位で四捨五入しているため、合計が一致しない場合があります。

## 2 業種別保証状況

(単位：千円、%)

保証承諾							区分 業種	保証債務残高				代位弁済 当期中	
当月中			当期中					件数	金額	前年比	構成比	件数	金額
件数	金額	前年比	件数	金額	前年比	構成比							
5	49,800	52.98	5	49,800	52.98	1.93	食料品工業	528	6,512,655	92.87	2.38	2	10,410
13	134,900	67.59	13	134,900	67.59	5.24	繊維品工業	1,327	17,257,895	93.21	6.30	-	-
-	-	-	-	-	-	-	木材木製品工業	164	1,512,101	82.19	0.55	5	37,944
2	8,000	30.08	2	8,000	30.08	0.31	家具建具工業	212	2,143,796	92.37	0.78	-	-
-	-	-	-	-	-	-	紙工業	189	2,699,226	93.04	0.99	-	-
3	14,000	51.85	3	14,000	51.85	0.54	印刷製本業	339	3,745,219	97.26	1.37	3	1,822
-	-	-	-	-	-	-	化学工業	36	798,799	101.14	0.29	-	-
-	-	-	-	-	-	-	石油石炭製品工業	6	198,494	88.29	0.07	-	-
-	-	-	-	-	-	-	ゴム・プラスチック	229	3,206,222	104.64	1.17	-	-
-	-	-	-	-	-	-	ゴム製品製造業	8	136,251	89.45	0.05	-	-
-	-	-	-	-	-	-	皮革工業	13	157,946	79.82	0.06	-	-
1	7,000	5.51	1	7,000	5.51	0.27	窯業	143	2,895,307	94.02	1.06	-	-
9	77,600	47.00	9	77,600	47.00	3.01	機械工業	1,252	17,135,243	91.93	6.25	3	99,552
4	47,000	40.17	4	47,000	40.17	1.83	(うち眼鏡工業)	712	9,087,851	90.33	3.32	3	99,552
-	-	-	-	-	-	-	電気機械工業	247	2,521,968	89.53	0.92	-	-
-	-	-	-	-	-	-	車両工業	29	454,407	84.84	0.17	-	-
-	-	-	-	-	-	-	船舶工業	17	220,967	75.54	0.08	-	-
7	131,000	115.42	7	131,000	115.42	5.09	金属工業	506	7,615,438	98.68	2.78	-	-
2	45,000	450.00	2	45,000	450.00	1.75	ソフトウェア業	150	1,817,684	90.52	0.66	-	-
1	1,500	-	1	1,500	-	0.06	情報処理サービス業	15	206,890	78.53	0.08	-	-
8	17,500	52.71	8	17,500	52.71	0.68	その他の工業	753	5,108,740	98.71	1.86	4	19,215
<b>51</b>	<b>486,300</b>	<b>55.55</b>	<b>51</b>	<b>486,300</b>	<b>55.55</b>	<b>18.89</b>	<b>製造業計</b>	<b>6,163</b>	<b>76,345,247</b>	<b>93.79</b>	<b>27.86</b>	<b>17</b>	<b>168,942</b>
-	-	-	-	-	-	-	農林漁業	17	197,505	98.34	0.07	-	-
1	50,000	-	1	50,000	-	1.94	鉱業	47	1,046,830	81.55	0.38	-	-
66	589,000	75.20	66	589,000	75.20	22.88	建設業	5,809	69,556,072	90.20	25.38	2	33,244
31	434,800	65.22	31	434,800	65.22	16.89	卸売業	2,815	40,068,561	92.83	14.62	3	11,769
53	411,790	74.94	53	411,790	74.94	16.00	小売業	3,813	35,879,689	94.12	13.09	-	-
10	38,900	41.70	10	38,900	41.70	1.51	飲食店	1,216	7,794,813	91.61	2.84	-	-
7	119,200	298.00	7	119,200	298.00	4.63	運送倉庫業	759	10,613,551	94.42	3.87	-	-
38	391,200	91.02	38	391,200	91.02	15.20	サービス業	2,773	27,727,063	91.78	10.12	-	-
9	47,800	-	9	47,800	-	1.86	不動産業	347	4,555,817	97.60	1.66	-	-
1	5,000	100.00	1	5,000	100.00	0.19	その他の産業	59	235,052	91.71	0.09	-	-
<b>216</b>	<b>2,087,690</b>	<b>81.22</b>	<b>216</b>	<b>2,087,690</b>	<b>81.22</b>	<b>81.11</b>	<b>非製造業計</b>	<b>17,655</b>	<b>197,674,953</b>	<b>92.04</b>	<b>72.14</b>	<b>5</b>	<b>45,012</b>
<b>267</b>	<b>2,573,990</b>	<b>74.70</b>	<b>267</b>	<b>2,573,990</b>	<b>74.70</b>	<b>100.00</b>	<b>合計</b>	<b>23,818</b>	<b>274,020,199</b>	<b>92.52</b>	<b>100.00</b>	<b>22</b>	<b>213,955</b>

千円単位で四捨五入しているため、合計が一致しない場合があります。

### 3 金融機関別保証状況

(単位：千円、%)

保証承諾							区分 金融機関	保証債務残高				代位弁済 当期中		
当月中			当期中					件数	金額	前年比	構成比	件数	金額	代弁率
件数	金額	前年比	件数	金額	前年比	構成比								
68	808,900	71.14	68	808,900	71.14	31.43	福井銀行	6,479	97,992,113	92.77	35.76	8	160,353	0.16
68	741,500	87.18	68	741,500	87.18	28.81	北陸銀行	5,652	68,016,491	98.15	24.82	5	22,178	0.03
3	15,000	29.53	3	15,000	29.53	0.58	北國銀行	226	2,466,599	84.31	0.90	-	-	-
-	-	-	-	-	-	-	滋賀銀行	6	100,139	138.44	0.04	-	-	-
<b>139</b>	<b>1,565,400</b>	<b>76.80</b>	<b>139</b>	<b>1,565,400</b>	<b>76.80</b>	<b>60.82</b>	<b>地方銀行計</b>	<b>12,363</b>	<b>168,575,343</b>	<b>94.74</b>	<b>61.52</b>	<b>13</b>	<b>182,531</b>	<b>0.11</b>
1	10,000	-	1	10,000	-	0.39	みずほ銀行	25	476,406	79.98	0.17	-	-	-
-	-	-	-	-	-	-	三菱東京UFJ銀行	62	1,444,968	80.82	0.53	-	-	-
-	-	-	-	-	-	-	三井住友銀行	39	999,248	98.54	0.36	-	-	-
-	-	-	-	-	-	-	りそな銀行	4	199,951	210.99	0.07	-	-	-
-	-	-	-	-	-	-	三井住友信託銀行	-	-	-	-	-	-	-
-	-	-	-	-	-	-	あおぞら銀行	-	-	-	-	-	-	-
<b>1</b>	<b>10,000</b>	<b>-</b>	<b>1</b>	<b>10,000</b>	<b>-</b>	<b>0.39</b>	<b>都市銀行計</b>	<b>130</b>	<b>3,120,573</b>	<b>89.35</b>	<b>1.14</b>	<b>-</b>	<b>-</b>	<b>-</b>
27	232,500	89.98	27	232,500	89.98	9.03	福邦銀行	3,593	35,985,158	86.81	13.13	5	28,877	0.08
<b>27</b>	<b>232,500</b>	<b>89.98</b>	<b>27</b>	<b>232,500</b>	<b>89.98</b>	<b>9.03</b>	<b>第二地銀協加盟行計</b>	<b>3,593</b>	<b>35,985,158</b>	<b>86.81</b>	<b>13.13</b>	<b>5</b>	<b>28,877</b>	<b>0.08</b>
66	455,690	76.42	66	455,690	76.42	17.70	福井信用金庫	5,112	42,174,855	90.51	15.39	3	1,822	0.00
11	75,400	30.51	11	75,400	30.51	2.93	敦賀信用金庫	484	4,697,178	89.84	1.71	-	-	-
13	132,200	178.89	13	132,200	178.89	5.14	武生信用金庫	945	8,301,057	91.53	3.03	-	-	-
3	57,500	30.06	3	57,500	30.06	2.23	小浜信用金庫	328	2,519,126	89.84	0.92	1	725	0.03
7	45,300	111.85	7	45,300	111.85	1.76	越前信用金庫	691	6,050,270	88.76	2.21	-	-	-
-	-	-	-	-	-	-	京都北都信用金庫	12	92,651	102.89	0.03	-	-	-
-	-	-	-	-	-	-	信金中央金庫	-	-	-	-	-	-	-
<b>100</b>	<b>766,090</b>	<b>66.67</b>	<b>100</b>	<b>766,090</b>	<b>66.67</b>	<b>29.76</b>	<b>信用金庫計</b>	<b>7,572</b>	<b>63,835,136</b>	<b>90.41</b>	<b>23.30</b>	<b>4</b>	<b>2,547</b>	<b>0.00</b>
-	-	-	-	-	-	-	商工組合中央金庫	142	2,220,045	96.43	0.81	-	-	-
-	-	-	-	-	-	-	日本政策金融公庫 (中小企業事業)	1	2,082	57.74	0.00	-	-	-
-	-	-	-	-	-	-	日本政策金融公庫 (国民生活事業)	8	50,518	75.80	0.02	-	-	-
-	-	-	-	-	-	-	日本政策投資銀行	-	-	-	-	-	-	-
<b>-</b>	<b>-</b>	<b>-</b>	<b>-</b>	<b>-</b>	<b>-</b>	<b>-</b>	<b>政府系公庫計</b>	<b>151</b>	<b>2,272,645</b>	<b>95.79</b>	<b>0.83</b>	<b>-</b>	<b>-</b>	<b>-</b>
-	-	-	-	-	-	-	中央商銀信用組合	3	15,990	18.09	0.01	-	-	-
-	-	-	-	-	-	-	福井市農業協同組合	-	-	-	-	-	-	-
-	-	-	-	-	-	-	花咲ふくい 農業協同組合	-	-	-	-	-	-	-
-	-	-	-	-	-	-	福井丹南 農業協同組合	-	-	-	-	-	-	-
-	-	-	-	-	-	-	福井県信用農業 協同組合連合会	4	191,958	99.35	0.07	-	-	-
-	-	-	-	-	-	-	越前たけふ 農業協同組合	2	23,395	83.33	0.01	-	-	-
<b>-</b>	<b>-</b>	<b>-</b>	<b>-</b>	<b>-</b>	<b>-</b>	<b>-</b>	<b>その他合計</b>	<b>9</b>	<b>231,343</b>	<b>74.70</b>	<b>0.08</b>	<b>-</b>	<b>-</b>	<b>-</b>
<b>267</b>	<b>2,573,990</b>	<b>74.70</b>	<b>267</b>	<b>2,573,990</b>	<b>74.70</b>	<b>100.00</b>	<b>合計</b>	<b>23,818</b>	<b>274,020,199</b>	<b>92.52</b>	<b>100.00</b>	<b>22</b>	<b>213,955</b>	<b>0.08</b>

千円単位で四捨五入しているため、合計が一致しない場合があります。

## 4 市町別保証状況

(単位：千円、%)

保 証 承 諾						区 分 地 区	保 証 債 務 残 高			
当 月 中		当 期 中					件 数	金 額	前 年 比	構 成 比
件 数	金 額	件 数	金 額	前 年 比	構 成 比					
107	991,690	107	991,690	81.89	38.53	福 井 市	9,314	112,699,923	92.09	41.13
28	274,600	28	274,600	40.93	10.67	敦 賀 市	1,601	21,580,646	94.85	7.88
8	85,400	8	85,400	38.47	3.32	小 浜 市	674	8,322,805	92.70	3.04
11	126,800	11	126,800	94.63	4.93	大 野 市	959	9,580,045	91.78	3.50
10	43,300	10	43,300	177.46	1.68	勝 山 市	627	5,354,357	92.73	1.95
20	207,100	20	207,100	151.17	8.05	鯖 江 市	2,409	26,860,240	91.33	9.80
11	136,200	11	136,200	351.03	5.29	あ わ ら 市	759	8,583,949	98.66	3.13
32	261,500	32	261,500	80.34	10.16	越 前 市	2,799	32,191,049	92.74	11.75
20	100,600	20	100,600	34.77	3.91	坂 井 市	2,413	24,461,799	90.46	8.93
9	179,700	9	179,700	174.47	6.98	吉田郡 永平寺町	487	4,990,635	96.03	1.82
—	—	—	—	—	—	今立郡 池田町	67	797,076	91.47	0.29
2	53,000	2	53,000	132.50	2.06	南条郡 南越前町	144	1,551,931	92.39	0.57
4	21,200	4	21,200	33.65	0.82	丹生郡 越前町	637	6,768,339	93.86	2.47
3	12,900	3	12,900	103.20	0.50	三方郡 美浜町	244	2,509,134	94.87	0.92
1	20,000	1	20,000	93.94	0.78	大飯郡 高浜町	273	3,209,245	91.68	1.17
1	60,000	1	60,000	—	2.33	大飯郡 おおい町	106	1,194,249	83.94	0.44
—	—	—	—	—	—	三方上中郡 若狭町	255	2,115,532	94.19	0.77
—	—	—	—	—	—	県 外	50	1,249,245	103.86	0.46
267	2,573,990	267	2,573,990	74.70	100.00	合 計	23,818	274,020,199	92.52	100.00

千円単位で四捨五入しているため、合計が一致しない場合があります。

## 5 資金用途別保証状況

(単位：千円、%)

当 月 中				区 分 資 金 使 途	当 期 中			
件 数	金 額	前 年 比	構 成 比		件 数	金 額	前 年 比	構 成 比
242	2,476,400	74.23	96.21	運 転	242	2,476,400	74.23	96.21
19	67,790	67.81	2.63	設 備	19	67,790	67.81	2.63
6	29,800	304.08	1.16	運 転 ・ 設 備	6	29,800	304.08	1.16
267	2,573,990	74.70	100.00	合 計	267	2,573,990	74.70	100.00

# 6 制度別保証状況

(単位：千円、%)

保証承諾							区分 制度	保証債務残高				代位弁済 当期中			
当月中			当期中					件数	金額	前年比	構成比	件数	金額	前年比	構成比
件数	金額	前年比	件数	金額	前年比	構成比									
40	410,500	104.37	40	410,500	104.37	15.95	一般保証	3,583	29,295,867	91.61	10.69	5	54,027	86.22	25.25
-	-	-	-	-	-	-	無担保無保証人保証	20	17,699	47.06	0.01	-	-	-	-
-	-	-	-	-	-	-	長期経営資金保証	28	770,173	91.02	0.28	-	-	-	-
5	14,000	11.76	5	14,000	11.76	0.54	経営安定関連保証	258	2,404,079	92.98	0.88	-	-	-	-
23	318,800	57.16	23	318,800	57.16	12.39	根保証(手貸)	1,233	22,965,079	100.95	8.38	-	-	-	-
2	23,000	230.00	2	23,000	230.00	0.89	根保証(割引)	31	295,500	70.21	0.11	-	-	-	-
2	90,000	300.00	2	90,000	300.00	3.50	当座貸越根保証	55	2,301,000	89.59	0.84	-	-	-	-
4	21,500	65.15	4	21,500	65.15	0.84	事業者カードローン 当座貸越根保証	248	1,242,090	93.11	0.45	-	-	-	-
1	5,000	-	1	5,000	-	0.19	創業等・創業関連保証	80	186,756	75.78	0.07	-	-	-	-
-	-	-	-	-	-	-	流動資産担保融資保証	15	674,151	84.32	0.25	-	-	-	-
11	35,600	169.52	11	35,600	169.52	1.38	小口零細企業保証	580	1,133,918	91.82	0.41	1	725	33.19	0.34
1	24,000	30.00	1	24,000	30.00	0.93	特定社債保証	168	11,181,280	92.41	4.08	-	-	-	-
47	704,500	57.69	47	704,500	57.69	27.37	借換保証	3,730	66,589,478	98.36	24.30	7	36,638	9.80	17.12
-	-	-	-	-	-	-	東日本大震災復興緊急保証	14	250,866	-	0.09	-	-	-	-
-	-	-	-	-	-	-	その他	1,302	10,226,033	63.89	3.73	1	6,002	12.51	2.81
<b>67</b>	<b>666,300</b>	<b>75.92</b>	<b>67</b>	<b>666,300</b>	<b>75.92</b>	<b>25.89</b>	<b>県制度</b>	<b>10,236</b>	<b>116,158,877</b>	<b>90.38</b>	<b>42.39</b>	<b>8</b>	<b>116,562</b>	<b>233.70</b>	<b>54.48</b>
19	156,000	98.19	19	156,000	98.19	6.06	中小企業育成資金(一般)	1,808	10,769,932	85.05	3.93	4	59,901	-	28.00
10	22,200	134.55	10	22,200	134.55	0.86	〃(小口)	421	574,662	116.56	0.21	-	-	-	-
23	171,500	133.46	23	171,500	133.46	6.66	経営安定資金	5,613	60,864,592	83.01	22.21	3	48,602	885.61	22.72
-	-	-	-	-	-	-	関連倒産防止資金	15	103,673	58.60	0.04	-	-	-	-
-	-	-	-	-	-	-	中小企業再生支援資金	29	683,012	93.53	0.25	-	-	-	-
15	316,600	57.48	15	316,600	57.48	12.30	資金繰り円滑化支援資金	1,585	34,937,555	110.12	12.75	-	-	-	-
-	-	-	-	-	-	-	産業活性化支援資金	340	5,726,297	96.08	2.09	-	-	-	-
-	-	-	-	-	-	-	開業支援資金	146	602,960	79.96	0.22	-	-	-	-
-	-	-	-	-	-	-	その他	279	1,896,194	70.15	0.69	1	8,059	74.94	3.77
<b>43</b>	<b>192,890</b>	<b>258.91</b>	<b>43</b>	<b>192,890</b>	<b>258.91</b>	<b>7.49</b>	<b>福井市制度</b>	<b>1,629</b>	<b>6,394,981</b>	<b>120.94</b>	<b>2.33</b>	-	-	-	-
-	-	-	-	-	-	-	社会貢献サポート資金	5	56,182	122.60	0.02	-	-	-	-
37	95,390	199.98	37	95,390	199.98	3.71	小規模事業者サポート資金	1,244	2,935,141	106.40	1.07	-	-	-	-
2	12,500	46.64	2	12,500	46.64	0.49	経営安定借換資金	159	1,544,507	112.73	0.56	-	-	-	-
-	-	-	-	-	-	-	創業支援資金	105	395,080	112.15	0.14	-	-	-	-
4	85,000	-	4	85,000	-	3.30	マーケット戦略資金	73	1,175,084	200.98	0.43	-	-	-	-
<b>6</b>	<b>19,300</b>	<b>78.78</b>	<b>6</b>	<b>19,300</b>	<b>78.78</b>	<b>0.75</b>	<b>敦賀市制度</b>	<b>177</b>	<b>607,144</b>	<b>155.17</b>	<b>0.22</b>	-	-	-	-
1	1,300	-	1	1,300	-	0.05	中小企業経営安定資金	75	255,833	85.86	0.09	-	-	-	-
5	18,000	73.47	5	18,000	73.47	0.70	小規模事業者特別資金	100	347,063	390.58	0.13	-	-	-	-
<b>5</b>	<b>11,100</b>	<b>1,110.00</b>	<b>5</b>	<b>11,100</b>	<b>1,110.00</b>	<b>0.43</b>	<b>鯖江市制度</b>	<b>291</b>	<b>734,122</b>	<b>99.21</b>	<b>0.27</b>	-	-	-	-
5	11,100	1,110.00	5	11,100	1,110.00	0.43	小規模企業者特別資金	190	463,740	174.52	0.17	-	-	-	-
<b>1</b>	<b>10,000</b>	<b>333.33</b>	<b>1</b>	<b>10,000</b>	<b>333.33</b>	<b>0.39</b>	<b>大野市制度</b>	<b>85</b>	<b>450,874</b>	<b>94.12</b>	<b>0.17</b>	-	-	-	-
1	10,000	333.33	1	10,000	333.33	0.39	中小企業資金	27	121,820	290.38	0.04	-	-	-	-
<b>5</b>	<b>20,800</b>	-	<b>5</b>	<b>20,800</b>	-	<b>0.81</b>	<b>勝山市制度</b>	<b>52</b>	<b>135,031</b>	<b>105.88</b>	<b>0.05</b>	-	-	-	-
5	20,800	-	5	20,800	-	0.81	中小企業振興対策資金(小口)	41	107,076	120.88	0.04	-	-	-	-
<b>4</b>	<b>6,700</b>	-	<b>4</b>	<b>6,700</b>	-	<b>0.26</b>	<b>越前市</b>	<b>3</b>	<b>5,200</b>	-	<b>0.00</b>	-	-	-	-
4	6,700	-	4	6,700	-	0.26	円高緊急対策等小規模事業者特別資金	3	5,200	-	0.00	-	-	-	-
<b>267</b>	<b>2,573,990</b>	<b>74.70</b>	<b>267</b>	<b>2,573,990</b>	<b>74.70</b>	<b>100.00</b>	<b>合計</b>	<b>23,818</b>	<b>274,020,199</b>	<b>92.52</b>	<b>100.00</b>	<b>22</b>	<b>213,955</b>	<b>37.19</b>	<b>100.00</b>

千円単位で四捨五入しているため、合計が一致しない場合があります。