

保証承諾	394件	4,146百万円	(金額前年比 95.4%)
保証債務残高	23,756件	270,232百万円	(金額前年比 92.5%)
代位弁済	38件	542百万円	(金額前年比 89.8%)

5月の保証承諾は、394件（前年比129.6%）41億46百万円（前年比95.4%）と金額では前年を下回りました。なお、1件当たりの承諾額についても、1,052万円（前年1,430万円）と前年を下回りました。

保証債務残高は、23,756件（前年比100.0%）2,702億32百万円（前年比92.5%）となりました。

また、代位弁済は、38件（14企業、前年比80.9%）5億42百万円（前年比89.8%）、1件当たりの代位弁済額は、1,427万円（前年1,285万円）となりました。

## 保証承諾

業種別で上位3業種は、建設業10億93百万円（前年比67.6%）、卸売業9億67百万円（前年比195.6%）、サービス業4億88百万円（前年比86.0%）となりました。

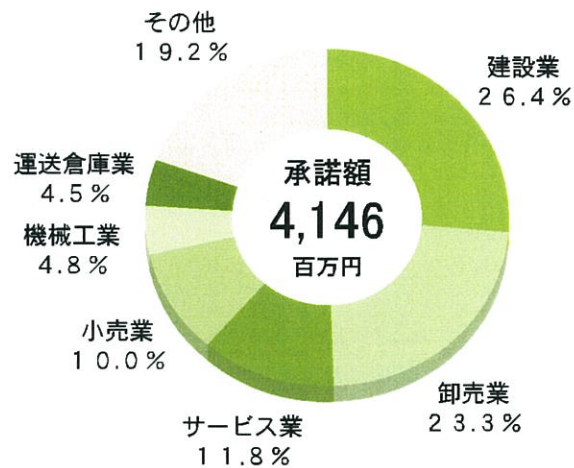

## 代位弁済

業種別では、建設業3億26百万円、小売業1億28百万円、卸売業79百万円となり、原因別では、商況不振が23件（9企業）3億46百万円と約6割を占めました。

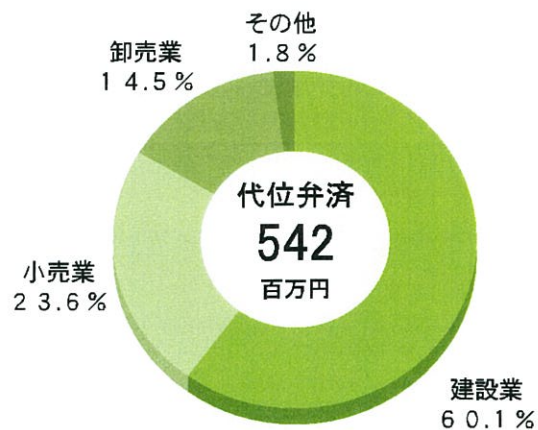

# 保証実績月別推移表

## 保証承諾

(単位：百万円、%)

月	22年度	23年度	24年度		
	金額	金額	件数	金額	前年比
4	5,245	3,446	267	2,574	74.7
5	4,856	4,346	394	4,146	95.4
6	8,638	7,449			
7	8,270	6,886			
8	8,102	7,969			
9	12,526	11,331			
10	5,111	3,539			
11	6,858	5,607			
12	11,954	8,729			
1	5,579	3,229			
2	8,770	6,474			
3	21,043	11,277			
合計	106,954	80,282	661	6,720	86.2

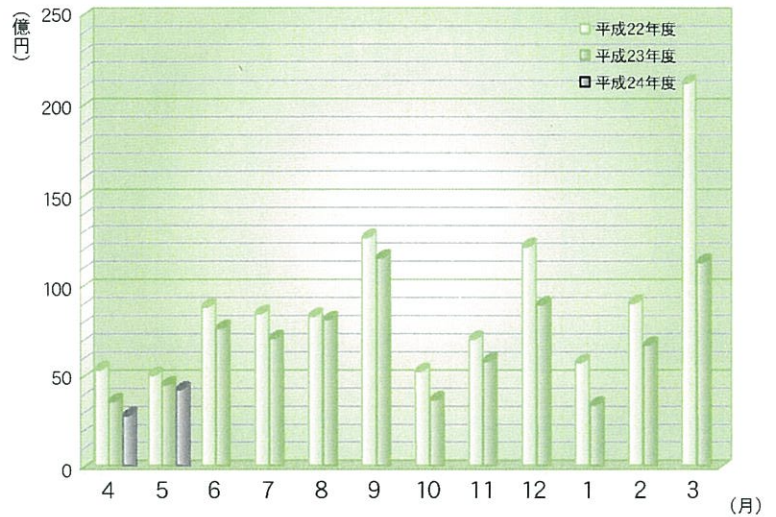

## 保証債務残高

(単位：百万円、%)

月	22年度	23年度	24年度		
	金額	金額	件数	金額	前年比
4	309,573	296,161	23,818	274,020	92.5
5	306,171	292,052	23,756	270,232	92.5
6	303,928	289,886			
7	302,320	289,415			
8	301,924	288,242			
9	300,680	287,831			
10	300,128	285,730			
11	297,454	283,063			
12	298,236	282,421			
1	295,583	279,433			
2	293,713	276,563			
3	296,843	275,316			
平均	300,546	285,510	23,787	272,126	92.5

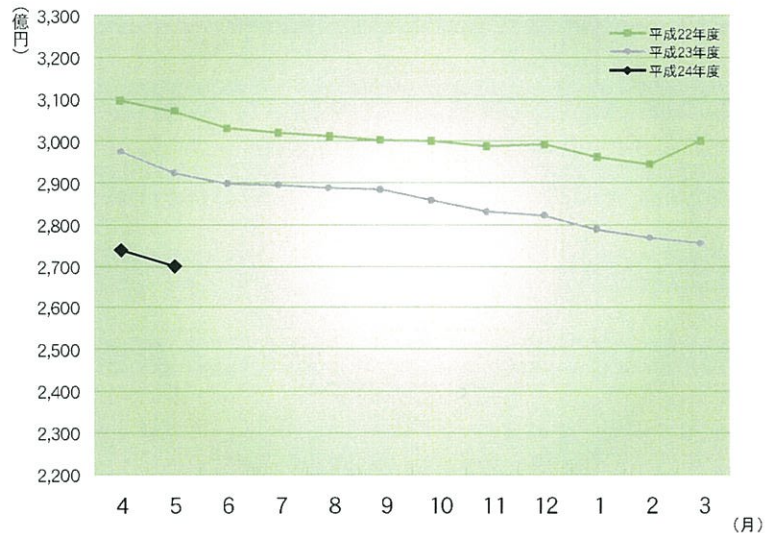

## 代位弁済

(単位：百万円、%)

月	22年度	23年度	24年度		
	金額	金額	件数	金額	前年比
4	453	575	22	214	37.2
5	717	604	38	542	89.8
6	1,100	668			
7	456	624			
8	414	519			
9	640	507			
10	568	1,324			
11	448	353			
12	748	798			
1	925	836			
2	392	502			
3	800	1,085			
合計	7,661	8,394	60	756	64.1

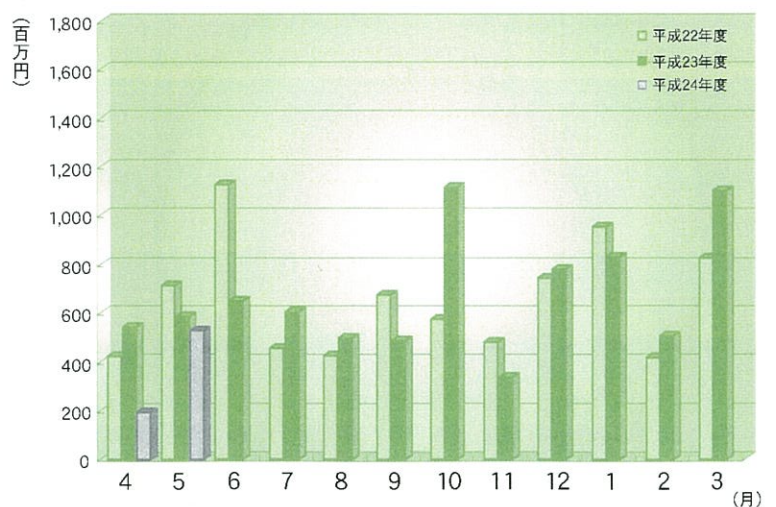

※百万円単位で四捨五入しているため、合計が一致しない場合があります。

1 事業概況

(単位：千円、%)

前年 同月比	当月中		項目		当期中		前年 同期比
	件数	金額			件数	金額	
/	/	/	保証	期首繰越	65	976,500	62.8
89.8	454	4,911,790	申込	本年度中	800	8,767,612	84.8
-	-	-	拒	絶	-	-	-
76.4	39	505,900	申	込取消	73	958,382	92.9
114.9	/	355,780	査	定減額	/	577,480	113.2
/	/	/	調	査中	131	1,487,890	58.2
/	/	/	保証	期首繰越	24,096	280,819,242	92.4
95.4	394	4,146,370	承諾	本年度中	661	6,720,360	86.2
441.7	6	53,000	保	証後取消	10	164,000	161.6
95.0	376	6,783,912	償	還	776	14,553,612	89.6
90.0	38	538,740	代	位弁済(元金)	60	750,983	64.3
/	/	/	貸	付報告未着	155	1,839,500	89.5
/	/	/	保	証債務残高	23,756	270,231,507	92.5
/	/	/	代	期首繰越	256	2,224,060	168.5
90.0	38	538,740	位	元金	60	750,983	64.3
68.8	/	3,632	弁	利息	/	5,344	50.8
89.8	38	542,373	済	計	60	756,327	64.1
6,234.1	4	12,256	回	収	4	12,515	1,245.5
-	-	-	償	却	-	-	-
/	/	/	求	償権残高	312	2,967,872	118.8

千円単位で四捨五入しているため、合計が一致しない場合があります。

## 2 業種別保証状況

(単位：千円、%)

保証承諾							区分 業種	保証債務残高				代位弁済 当期中	
当月中			当期中					件数	金額	前年比	構成比	件数	金額
件数	金額	前年比	件数	金額	前年比	構成比							
10	111,700	293.95	15	161,500	122.35	2.40	食料品工業	529	6,517,545	94.97	2.41	2	10,410
21	133,500	65.38	34	268,400	66.47	3.99	繊維品工業	1,323	17,043,035	92.90	6.31	1	7,312
4	27,000	490.91	4	27,000	101.89	0.40	木材木製品工業	164	1,506,045	83.38	0.56	5	37,944
2	10,000	-	4	18,000	67.67	0.27	家具建具工業	213	2,118,887	92.83	0.78	-	-
2	11,000	24.72	2	11,000	24.72	0.16	紙工業	187	2,660,198	93.57	0.98	-	-
3	39,700	67.86	6	53,700	62.81	0.80	印刷製本業	340	3,686,341	96.76	1.36	3	1,822
-	-	-	-	-	-	-	化学工業	36	787,270	100.81	0.29	-	-
-	-	-	-	-	-	-	石油石炭製品工業	6	197,532	88.33	0.07	-	-
4	26,500	176.67	4	26,500	44.92	0.39	ゴム・プラスチック	225	3,156,877	103.94	1.17	-	-
-	-	-	-	-	-	-	ゴム製品製造業	8	135,241	89.30	0.05	-	-
-	-	-	-	-	-	-	皮革工業	13	153,482	79.36	0.06	-	-
-	-	-	1	7,000	3.95	0.10	窯業	141	2,925,637	98.13	1.08	-	-
20	199,640	90.83	29	277,240	72.03	4.13	機械工業	1,250	16,833,738	91.18	6.23	4	99,754
14	118,540	68.60	18	165,540	57.12	2.46	(うち眼鏡工業)	712	8,991,836	90.21	3.33	4	99,754
1	11,500	41.82	1	11,500	32.95	0.17	電気機械工業	245	2,477,644	89.10	0.92	-	-
-	-	-	-	-	-	-	車両工業	29	450,432	83.97	0.17	-	-
-	-	-	-	-	-	-	船舶工業	17	218,013	75.24	0.08	-	-
11	101,000	696.55	18	232,000	181.25	3.45	金属工業	508	7,537,417	98.88	2.79	-	-
3	72,000	97.30	5	117,000	139.29	1.74	ソフトウェア業	152	1,823,389	93.98	0.67	-	-
-	-	-	1	1,500	-	0.02	情報処理サービス業	15	201,911	77.98	0.07	-	-
10	50,000	70.92	18	67,500	65.09	1.00	その他の工業	756	5,067,843	98.81	1.88	4	19,215
<b>91</b>	<b>793,540</b>	<b>95.38</b>	<b>142</b>	<b>1,279,840</b>	<b>74.96</b>	<b>19.04</b>	<b>製造業計</b>	<b>6,157</b>	<b>75,498,477</b>	<b>93.98</b>	<b>27.94</b>	<b>19</b>	<b>176,456</b>
-	-	-	-	-	-	-	農林漁業	17	195,582	96.76	0.07	-	-
-	-	-	1	50,000	-	0.74	鉱業	48	1,083,598	86.36	0.40	-	-
101	1,093,000	67.63	167	1,682,000	70.10	25.03	建設業	5,781	68,465,984	90.32	25.34	17	359,097
57	966,550	195.58	88	1,401,350	120.71	20.85	卸売業	2,815	39,643,718	93.11	14.67	9	90,292
57	414,000	82.73	110	825,790	78.66	12.29	小売業	3,795	35,213,337	93.32	13.03	13	127,927
18	64,400	51.25	28	103,300	47.18	1.54	飲食店	1,207	7,704,934	91.66	2.85	-	-
10	185,180	166.68	17	304,380	201.44	4.53	運送倉庫業	752	10,466,952	95.23	3.87	-	-
50	488,100	86.03	88	879,300	88.18	13.08	サービス業	2,775	27,329,708	91.51	10.11	2	2,556
6	116,600	120.83	15	164,400	170.36	2.45	不動産業	349	4,385,604	94.81	1.62	-	-
4	25,000	833.33	5	30,000	375.00	0.45	その他の産業	60	243,613	95.80	0.09	-	-
<b>303</b>	<b>3,352,830</b>	<b>95.40</b>	<b>519</b>	<b>5,440,520</b>	<b>89.41</b>	<b>80.96</b>	<b>非製造業計</b>	<b>17,599</b>	<b>194,733,029</b>	<b>91.98</b>	<b>72.06</b>	<b>41</b>	<b>579,872</b>
<b>394</b>	<b>4,146,370</b>	<b>95.40</b>	<b>661</b>	<b>6,720,360</b>	<b>86.24</b>	<b>100.00</b>	<b>合計</b>	<b>23,756</b>	<b>270,231,507</b>	<b>92.53</b>	<b>100.00</b>	<b>60</b>	<b>756,327</b>

千円単位で四捨五入しているため、合計が一致しない場合があります。

### 3 金融機関別保証状況

(単位：千円、%)

保証承諾							区分 金融機関	保証債務残高				代位弁済 当期中		
当月中			当期中					件数	金額	前年比	構成比	件数	金額	代弁率
件数	金額	前年比	件数	金額	前年比	構成比								
109	1,614,700	102.56	177	2,423,600	89.38	36.06	福井銀行	6,469	96,427,657	92.31	35.68	19	447,747	0.46
118	1,293,900	105.16	186	2,035,400	97.81	30.29	北陸銀行	5,664	67,289,708	98.48	24.90	9	64,591	0.10
5	29,600	-	8	44,600	87.80	0.66	北國銀行	227	2,413,558	84.06	0.89	-	-	-
-	-	-	-	-	-	-	滋賀銀行	7	140,400	212.99	0.05	-	-	-
232	2,938,200	104.76	371	4,503,600	92.99	67.01	地方銀行計	12,367	166,271,323	94.62	61.53	28	512,338	0.31
1	8,000	10.00	2	18,000	22.50	0.27	みずほ銀行	26	466,635	70.28	0.17	-	-	-
-	-	-	-	-	-	-	三菱東京UFJ銀行	60	1,372,075	77.57	0.51	-	-	-
-	-	-	-	-	-	-	三井住友銀行	39	991,583	98.54	0.37	-	-	-
-	-	-	-	-	-	-	りそな銀行	4	197,809	211.92	0.07	-	-	-
-	-	-	-	-	-	-	三井住友信託銀行	-	-	-	-	-	-	-
-	-	-	-	-	-	-	あおぞら銀行	-	-	-	-	-	-	-
1	8,000	10.00	2	18,000	22.50	0.27	都市銀行計	129	3,028,102	85.72	1.12	-	-	-
41	466,390	82.69	68	698,890	84.98	10.40	福邦銀行	3,582	35,523,880	87.29	13.15	11	70,814	0.20
41	466,390	82.69	68	698,890	84.98	10.40	第二地銀協加盟行計	3,582	35,523,880	87.29	13.15	11	70,814	0.20
82	484,800	85.66	148	940,490	80.92	13.99	福井信用金庫	5,074	41,511,001	90.79	15.36	17	132,315	0.32
4	20,000	70.67	15	95,400	34.64	1.42	敦賀信用金庫	485	4,662,261	89.83	1.73	-	-	-
14	90,000	77.25	27	222,200	116.70	3.31	武生信用金庫	936	8,207,099	91.30	3.04	2	14,088	0.17
5	48,980	70.47	8	106,480	40.83	1.58	小浜信用金庫	327	2,502,168	89.08	0.93	1	725	0.03
15	90,000	76.73	22	135,300	85.74	2.01	越前信用金庫	684	5,962,873	89.63	2.21	1	26,048	0.44
-	-	-	-	-	-	-	京都北都信用金庫	12	90,966	102.69	0.03	-	-	-
-	-	-	-	-	-	-	信金中央金庫	-	-	-	-	-	-	-
120	733,780	81.75	220	1,499,870	73.28	22.32	信用金庫計	7,518	62,936,369	90.62	23.29	21	173,175	0.28
-	-	-	-	-	-	-	商工組合中央金庫	142	2,189,937	96.35	0.81	-	-	-
-	-	-	-	-	-	-	日本政策金融公庫 (中小企業事業)	1	2,072	60.23	0.00	-	-	-
-	-	-	-	-	-	-	日本政策金融公庫 (国民生活事業)	8	49,719	75.80	0.02	-	-	-
-	-	-	-	-	-	-	日本政策投資銀行	-	-	-	-	-	-	-
-	-	-	-	-	-	-	政府系公庫計	151	2,241,728	95.72	0.83	-	-	-
-	-	-	-	-	-	-	中央商銀信用組合	3	15,580	17.71	0.01	-	-	-
-	-	-	-	-	-	-	福井市農業協同組合	-	-	-	-	-	-	-
-	-	-	-	-	-	-	花咲ふくい 農業協同組合	-	-	-	-	-	-	-
-	-	-	-	-	-	-	福井丹南 農業協同組合	-	-	-	-	-	-	-
-	-	-	-	-	-	-	福井県信用農業 協同組合連合会	4	191,295	99.05	0.07	-	-	-
-	-	-	-	-	-	-	越前たけふ 農業協同組合	2	23,230	84.92	0.01	-	-	-
-	-	-	-	-	-	-	その他合計	9	230,105	74.59	0.09	-	-	-
394	4,146,370	95.40	661	6,720,360	86.24	100.00	合計	23,756	270,231,507	92.53	100.00	60	756,327	0.28

千円単位で四捨五入しているため、合計が一致しない場合があります。

## 4 市町別保証状況

(単位：千円、%)

保 証 承 諾						区 分 地 区	保 証 債 務 残 高			
当 月 中		当 期 中					件数	金 額	前年比	構成比
件数	金 額	件数	金 額	前年比	構成比					
140	1,728,400	247	2,720,090	91.02	40.48	福 井 市	9,268	110,561,291	91.69	40.91
29	279,900	57	554,500	49.72	8.25	敦 賀 市	1,612	21,385,981	94.81	7.91
11	210,780	19	296,180	78.79	4.41	小 浜 市	670	8,238,565	92.92	3.05
14	76,200	25	203,000	81.43	3.02	大 野 市	947	9,471,369	92.42	3.50
9	64,500	19	107,800	137.50	1.60	勝 山 市	632	5,315,283	92.95	1.97
52	427,540	72	634,640	165.49	9.44	鯖 江 市	2,417	26,654,671	91.87	9.86
13	156,000	24	292,200	168.12	4.35	あ わ ら 市	752	8,463,036	98.55	3.13
52	479,250	84	740,750	104.30	11.02	越 前 市	2,796	31,787,775	93.18	11.76
40	414,700	60	515,300	54.42	7.67	坂 井 市	2,401	24,259,924	91.00	8.98
10	149,500	19	329,200	211.16	4.90	吉田郡 永平寺町	484	4,889,481	94.79	1.81
1	1,000	1	1,000	0.99	0.01	今立郡 池田町	66	787,481	91.92	0.29
2	7,700	4	60,700	85.49	0.90	南条郡 南越前町	145	1,585,239	94.21	0.59
8	30,600	12	51,800	44.66	0.77	丹生郡 越前町	635	6,649,159	93.76	2.46
4	24,300	7	37,200	145.88	0.55	三方郡 美浜町	245	2,496,227	95.08	0.92
4	27,500	5	47,500	22.91	0.71	大飯郡 高浜町	273	3,164,211	90.54	1.17
2	36,000	3	96,000	—	1.43	大飯郡 おおい町	105	1,175,073	83.50	0.43
2	2,500	2	2,500	3.38	0.04	三方上中郡 若狭町	257	2,081,704	94.05	0.77
1	30,000	1	30,000	150.00	0.45	県 外	51	1,265,038	107.71	0.47
394	4,146,370	661	6,720,360	86.24	100.00	合 計	23,756	270,231,507	92.53	100.00

千円単位で四捨五入しているため、合計が一致しない場合があります。

## 5 資金使途別保証状況

(単位：千円、%)

当 月 中				区 分 資 金 使 途	当 期 中			
件 数	金 額	前年比	構成比		件 数	金 額	前年比	構成比
357	3,838,930	92.01	92.59	運 転	599	6,315,330	84.11	93.97
29	270,940	223.95	6.53	設 備	48	338,730	153.31	5.04
8	36,500	68.61	0.88	運 転 ・ 設 備	14	66,300	105.24	0.99
394	4,146,370	95.40	100.00	合 計	661	6,720,360	86.24	100.00

# 6 制度別保証状況

(単位：千円、%)

保証承諾							区分 制度	保証債務残高				代位弁済 当期中			
当月中			当期中					件数	金額	前年比	構成比	件数	金額	前年比	構成比
件数	金額	前年比	件数	金額	前年比	構成比									
58	637,750	192.73	98	1,048,250	144.75	15.60	一般保証	3,547	28,936,999	92.68	10.71	15	153,279	100.15	20.27
-	-	-	-	-	-	-	無担保無保証人保証	19	16,501	45.64	0.01	-	-	-	-
-	-	-	-	-	-	-	長期経営資金保証	28	762,308	90.84	0.28	-	-	-	-
12	70,500	261.11	17	84,500	57.88	1.26	経営安定関連保証	264	2,394,604	92.50	0.89	-	-	-	-
38	571,000	110.74	61	889,800	82.90	13.24	根保証(手貸)	1,218	22,576,245	90.40	8.35	3	30,734	48.07	4.06
-	-	-	2	23,000	230.00	0.34	根保証(割引)	29	280,711	69.80	0.10	-	-	-	-
2	76,000	292.31	4	166,000	296.43	2.47	当座貸越根保証	55	2,299,902	89.62	0.85	-	-	-	-
12	38,000	115.15	16	59,500	90.15	0.89	事業者カードローン 当座貸越根保証	248	1,240,178	93.01	0.46	-	-	-	-
2	4,000	54.79	3	9,000	123.29	0.13	創業等・創業関連保証	78	186,628	83.54	0.07	-	-	-	-
1	80,000	100.00	1	80,000	100.00	1.19	流動資産担保融資保証	15	673,857	84.49	0.25	-	-	-	-
12	30,100	121.37	23	65,700	143.45	0.98	小口零細企業保証	574	1,116,947	91.34	0.41	1	725	33.19	0.10
1	80,000	41.67	2	104,000	38.24	1.55	特定社債保証	164	10,890,120	89.68	4.03	-	-	-	-
63	1,038,230	68.05	110	1,742,730	63.44	25.93	借換保証	3,741	66,008,190	98.16	24.43	18	280,922	46.63	37.14
1	10,000	-	1	10,000	-	0.15	東日本大震災復興緊急保証	15	258,490	-	0.10	-	-	-	-
-	-	-	-	-	-	-	その他	1,286	10,069,832	75.46	3.73	6	30,956	18.73	4.09
<b>105</b>	<b>1,127,200</b>	<b>84.15</b>	<b>172</b>	<b>1,793,500</b>	<b>80.89</b>	<b>26.69</b>	<b>県制度</b>	<b>10,189</b>	<b>114,150,722</b>	<b>90.47</b>	<b>42.24</b>	<b>17</b>	<b>259,712</b>	<b>194.69</b>	<b>34.34</b>
33	297,400	131.42	52	453,400	117.71	6.75	中小企業育成資金(一般)	1,782	10,481,657	85.40	3.88	4	59,901	-	7.92
8	17,000	59.65	18	39,200	87.11	0.58	〃(小口)	412	555,979	113.11	0.21	1	2,546	-	0.34
35	397,100	78.48	58	568,600	89.61	8.46	経営安定資金	5,590	59,401,480	82.91	21.98	5	65,221	84.81	8.62
-	-	-	-	-	-	-	関連倒産防止資金	15	99,762	57.94	0.04	-	-	-	-
-	-	-	-	-	-	-	中小企業再生支援資金	29	678,674	93.43	0.25	-	-	-	-
21	339,200	72.61	36	655,800	64.42	9.76	資金繰り円滑化支援資金	1,597	34,803,366	110.33	12.88	5	122,928	365.48	16.25
2	56,500	51.60	2	56,500	42.64	0.84	産業活性化支援資金	342	5,689,647	95.41	2.11	-	-	-	-
6	20,000	1,000.00	6	20,000	1,000.00	0.30	開業支援資金	148	601,074	81.25	0.22	-	-	-	-
-	-	-	-	-	-	-	その他	274	1,839,083	70.15	0.68	2	9,116	39.87	1.21
<b>38</b>	<b>180,900</b>	<b>95.66</b>	<b>81</b>	<b>373,790</b>	<b>141.80</b>	<b>5.56</b>	<b>福井市制度</b>	<b>1,650</b>	<b>6,353,820</b>	<b>121.49</b>	<b>2.35</b>	-	-	-	-
29	77,600	118.29	66	172,990	152.68	2.57	小規模事業者サポート資金	1,260	2,888,024	106.01	1.07	-	-	-	-
2	38,300	125.99	4	50,800	88.81	0.76	経営安定借換資金	159	1,539,221	112.48	0.57	-	-	-	-
1	13,000	419.35	1	13,000	419.35	0.19	省エネ等転換促進資金	20	153,418	359.91	0.06	-	-	-	-
2	25,000	27.78	6	110,000	122.22	1.64	マーケット戦略資金	75	1,187,730	207.06	0.44	-	-	-	-
3	17,000	-	3	17,000	-	0.25	創業支援資金	108	403,462	116.50	0.15	-	-	-	-
1	10,000	-	1	10,000	-	0.15	その他	28	181,966	104.32	0.07	-	-	-	-
<b>8</b>	<b>26,500</b>	<b>165.63</b>	<b>14</b>	<b>45,800</b>	<b>113.09</b>	<b>0.68</b>	<b>敦賀市制度</b>	<b>185</b>	<b>616,841</b>	<b>162.85</b>	<b>0.23</b>	-	-	-	-
2	8,500	141.67	3	9,800	163.33	0.15	中小企業経営安定資金	77	255,585	92.55	0.10	-	-	-	-
6	18,000	180.00	11	36,000	104.35	0.54	小規模事業者特別資金	106	357,008	363.57	0.13	-	-	-	-
<b>13</b>	<b>48,190</b>	<b>283.47</b>	<b>18</b>	<b>59,290</b>	<b>329.39</b>	<b>0.88</b>	<b>鯖江市制度</b>	<b>299</b>	<b>751,938</b>	<b>104.06</b>	<b>0.28</b>	-	-	-	-
13	48,190	283.47	18	59,290	329.39	0.88	小規模企業者特別資金	200	489,949	179.94	0.18	-	-	-	-
-	-	-	1	10,000	333.33	0.15	<b>大野市制度</b>	<b>82</b>	<b>444,565</b>	<b>94.87</b>	<b>0.17</b>	-	-	-	-
-	-	-	1	10,000	333.33	0.15	中小企業資金	26	119,126	273.79	0.04	-	-	-	-
<b>4</b>	<b>18,000</b>	<b>200.00</b>	<b>9</b>	<b>38,800</b>	<b>431.11</b>	<b>0.58</b>	<b>勝山市制度</b>	<b>55</b>	<b>148,604</b>	<b>111.51</b>	<b>0.06</b>	-	-	-	-
4	18,000	200.00	9	38,800	431.11	0.58	中小企業振興対策資金(小口)	44	121,152	126.72	0.05	-	-	-	-
<b>24</b>	<b>110,000</b>	-	<b>28</b>	<b>116,700</b>	-	<b>1.74</b>	<b>越前市</b>	<b>15</b>	<b>53,505</b>	-	<b>0.02</b>	-	-	-	-
24	110,000	-	28	116,700	-	1.74	円高緊急対策等小規模事業者特別資金	15	53,505	-	0.02	-	-	-	-
<b>394</b>	<b>4,146,370</b>	<b>95.40</b>	<b>661</b>	<b>6,720,360</b>	<b>86.24</b>	<b>100.00</b>	<b>合計</b>	<b>23,756</b>	<b>270,231,507</b>	<b>92.53</b>	<b>100.00</b>	<b>60</b>	<b>756,327</b>	<b>64.13</b>	<b>100.00</b>

千円単位で四捨五入しているため、合計が一致しない場合があります。