

6月の保証動向

保証承諾	472件	6,126百万円	(金額前年比 82.2%)
保証債務残高	23,758件	267,894百万円	(金額前年比 92.4%)
代位弁済	32件	500百万円	(金額前年比 74.9%)

6月の保証承諾は、472件（前年比87.1%）61億26百万円（前年比82.2%）と前年を下回りました。なお、1件当たりの承諾額についても、1,298万円（前年1,374万円）と前年を下回りました。

保証債務残高は、23,758件（前年比100.2%）2,678億94百万円（前年比92.4%）となりました。

また、代位弁済は、32件（14企業、前年比47.1%）5億円（前年比74.9%）、1件当たりの代位弁済額は、1,562万円（前年982万円）となりました。

保証承諾

業種別で上位3業種は、建設業21億79百万円（前年比113.6%）、卸売業9億44百万円（前年比72.0%）、サービス業5億65百万円（前年比102.1%）となりました。

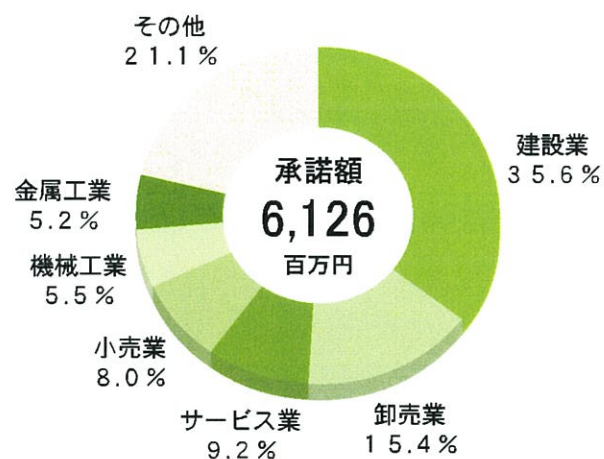

代位弁済

業種別では、建設業2億76百万円、卸売業1億86百万円、サービス業19百万円となり、原因別では、商況不振が20件（11企業）2億68百万円と約5割を占めました。

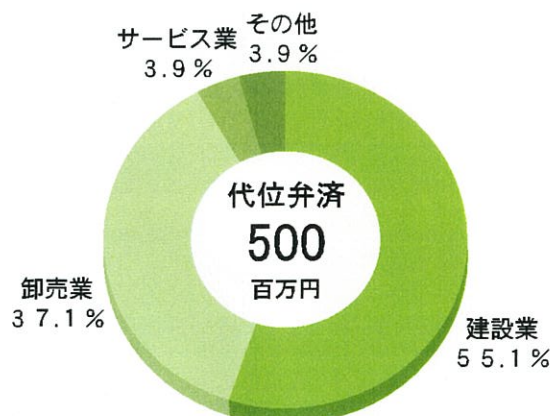

保証実績月別推移表

保証承諾

(単位：百万円、%)

月	22年度	23年度	24年度		
	金額	金額	件数	金額	前年比
4	5,245	3,446	267	2,574	74.7
5	4,856	4,346	394	4,146	95.4
6	8,638	7,449	472	6,126	82.2
7	8,270	6,886			
8	8,102	7,969			
9	12,526	11,331			
10	5,111	3,539			
11	6,858	5,607			
12	11,954	8,729			
1	5,579	3,229			
2	8,770	6,474			
3	21,043	11,277			
合計	106,954	80,282	1,133	12,846	84.3

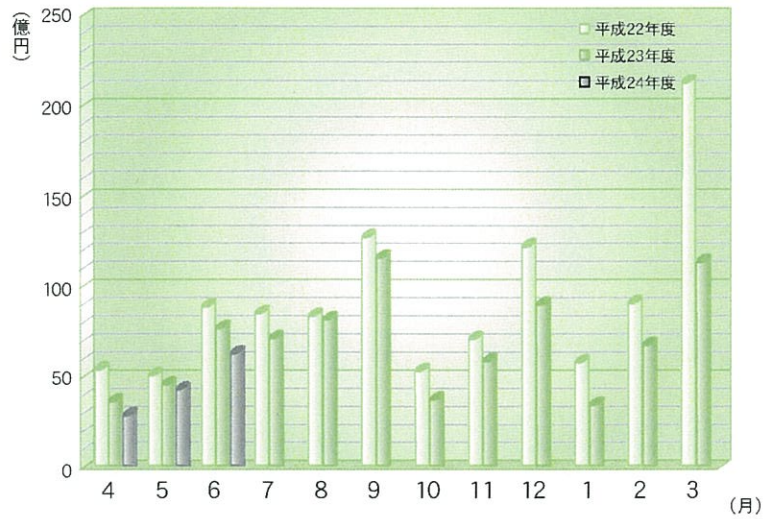

保証債務残高

(単位：百万円、%)

月	22年度	23年度	24年度		
	金額	金額	件数	金額	前年比
4	309,573	296,161	23,818	274,020	92.5
5	306,171	292,052	23,756	270,232	92.5
6	303,928	289,886	23,758	267,894	92.4
7	302,320	289,415			
8	301,924	288,242			
9	300,680	287,831			
10	300,128	285,730			
11	297,454	283,063			
12	298,236	282,421			
1	295,583	279,433			
2	293,713	276,563			
3	296,843	275,316			
平均	300,546	285,510	23,777	270,715	92.5

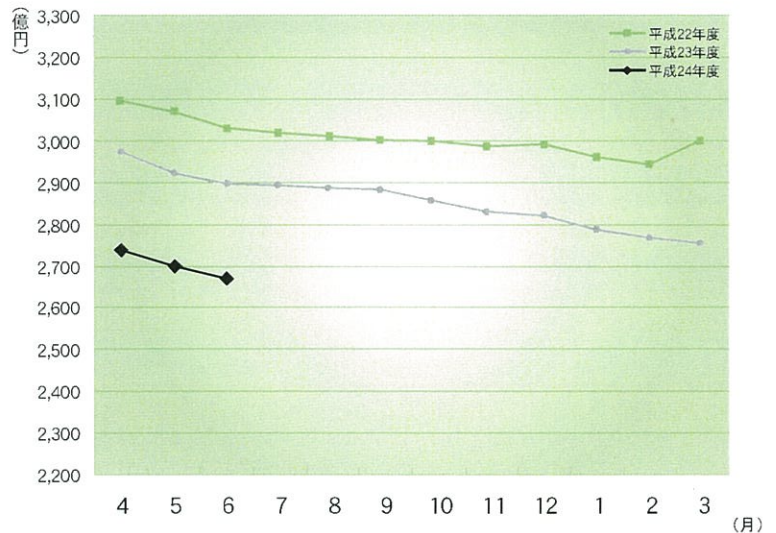

代位弁済

(単位：百万円、%)

月	22年度	23年度	24年度		
	金額	金額	件数	金額	前年比
4	453	575	22	214	37.2
5	717	604	38	542	89.8
6	1,100	668	32	500	74.9
7	456	624			
8	414	519			
9	640	507			
10	568	1,324			
11	448	353			
12	748	798			
1	925	836			
2	392	502			
3	800	1,085			
合計	7,661	8,394	92	1,256	68.0

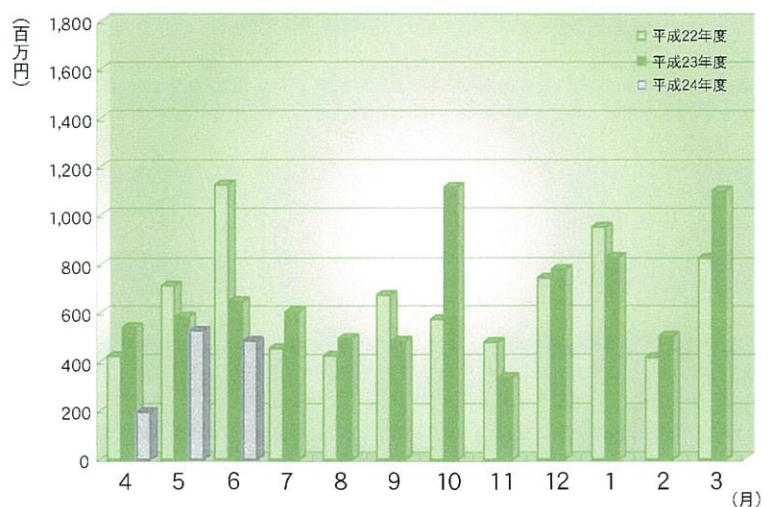

※百万円単位で四捨五入しているため、合計が一致しない場合があります。

統計資料 (平成24年6月)

1 事業概況

(単位：千円、%)

前年 同月比	当月中		項目		当期中		前年 同期比
	件数	金額			件数	金額	
/	/	/	保証	期首繰越	65	976,500	62.8
86.8	522	7,787,614	申込	本年度中	1,322	16,555,226	85.7
-	-	-	拒	絶	-	-	-
110.0	41	565,300	申込	取消	114	1,523,682	98.6
107.8	/	620,450	査定	減額	/	1,197,930	110.3
/	/	/	調査	中	140	1,964,167	65.6
/	/	/	保証	期首繰越	24,096	280,819,242	92.4
82.2	472	6,125,587	承諾	本年度中	1,133	12,845,947	84.3
36.9	2	35,600	保証	後取消	12	199,600	100.8
94.4	394	6,749,009	償	還	1,170	21,302,621	91.1
74.9	32	494,570	代位	弁済(元金)	92	1,245,553	68.1
/	/	/	貸付	報告未着	197	3,023,615	80.3
/	/	/	保証	債務残高	23,758	267,893,799	92.4
/	/	/	代	期首繰越	256	2,224,060	168.5
74.9	32	494,570	位	元金	92	1,245,553	68.1
70.6	/	5,281	弁	利息	/	10,625	59.1
74.9	32	499,851	済	計	92	1,256,178	68.0
4,519.1	3	16,693	回	収	7	29,208	2,125.4
-	-	-	償	却	-	-	-
/	/	/	求	償権残高	341	3,451,031	109.0

千円単位で四捨五入しているため、合計が一致しない場合があります。

2 業種別保証状況

(単位：千円、%)

保証承諾							区分 業種	保証債務残高				代位弁済 当期中	
当月中			当期中					件数	金額	前年比	構成比	件数	金額
件数	金額	前年比	件数	金額	前年比	構成比							
13	194,070	73.18	28	355,570	89.52	2.77	食料品工業	527	6,520,457	96.46	2.43	2	10,410
18	172,850	69.53	52	441,250	67.63	3.43	繊維品工業	1,320	16,883,833	92.24	6.30	4	14,966
3	29,000	31.87	7	56,000	47.66	0.44	木材木製品工業	166	1,502,918	84.30	0.56	5	37,944
2	7,500	19.74	6	25,500	39.47	0.20	家具建具工業	213	2,097,756	92.59	0.78	-	-
2	41,350	37.94	4	52,350	34.10	0.41	紙工業	188	2,640,618	94.26	0.99	-	-
4	10,700	17.83	10	64,400	44.26	0.50	印刷製本業	340	3,594,136	95.31	1.34	3	1,822
1	8,000	10.00	1	8,000	8.89	0.06	化学工業	36	776,976	99.29	0.29	-	-
-	-	-	-	-	-	-	石油石炭製品工業	6	196,570	88.28	0.07	-	-
8	104,000	55.03	12	130,500	52.62	1.02	ゴム・プラスチック	225	3,091,469	101.57	1.15	-	-
-	-	-	-	-	-	-	ゴム製品製造業	8	134,231	89.15	0.05	-	-
-	-	-	-	-	-	-	皮革工業	12	151,021	78.98	0.06	-	-
2	67,000	51.94	3	74,000	24.18	0.58	窯業	141	2,887,896	96.34	1.08	-	-
30	338,025	84.75	59	615,265	78.50	4.79	機械工業	1,262	16,809,961	93.66	6.27	4	99,754
24	247,025	95.03	42	412,565	75.05	3.21	(うち眼鏡工業)	722	8,978,087	94.01	3.35	4	99,754
4	24,500	42.24	5	36,000	38.75	0.28	電気機械工業	242	2,449,347	88.17	0.91	-	-
-	-	-	-	-	-	-	車両工業	29	446,741	86.43	0.17	-	-
-	-	-	-	-	-	-	船舶工業	17	215,059	74.94	0.08	-	-
20	317,900	108.72	38	549,900	130.80	4.28	金属工業	509	7,505,273	98.99	2.80	-	-
3	89,000	445.00	8	206,000	198.08	1.60	ソフトウェア業	153	1,829,544	93.46	0.68	-	-
-	-	-	1	1,500	-	0.01	情報処理サービス業	14	184,194	72.40	0.07	-	-
13	179,500	165.09	31	247,000	116.27	1.92	その他の工業	756	5,006,448	97.99	1.87	4	19,215
123	1,583,395	75.62	265	2,863,235	75.32	22.29	製造業計	6,164	74,924,448	94.24	27.97	22	184,110
-	-	-	-	-	-	-	農林漁業	17	193,778	96.64	0.07	-	-
-	-	-	1	50,000	-	0.39	鉱業	45	877,063	72.38	0.33	-	-
128	2,178,782	113.58	295	3,860,782	89.42	30.05	建設業	5,754	67,573,449	89.78	25.22	26	634,751
57	944,000	72.02	145	2,345,350	94.89	18.26	卸売業	2,816	39,474,235	93.08	14.74	19	275,821
73	491,830	43.35	183	1,317,620	60.32	10.26	小売業	3,814	34,960,395	93.30	13.05	14	136,262
24	120,830	108.95	52	224,130	67.95	1.74	飲食店	1,210	7,628,035	91.36	2.85	-	-
17	157,500	61.48	34	461,880	113.40	3.60	運送倉庫業	750	10,370,608	94.66	3.87	1	3,186
40	565,050	102.06	128	1,444,350	93.13	11.24	サービス業	2,775	27,152,709	91.66	10.14	10	22,049
10	84,200	158.87	25	248,600	166.29	1.94	不動産業	354	4,500,322	97.18	1.68	-	-
-	-	-	5	30,000	117.65	0.23	その他の産業	59	238,755	91.06	0.09	-	-
349	4,542,192	84.82	868	9,982,712	87.26	77.71	非製造業計	17,594	192,969,351	91.72	72.03	70	1,072,068
472	6,125,587	82.24	1,133	12,845,947	84.29	100.00	合計	23,758	267,893,799	92.41	100.00	92	1,256,178

千円単位で四捨五入しているため、合計が一致しない場合があります。

3 金融機関別保証状況

(単位：千円、%)

保証承諾							区分 金融機関	保証債務残高				代位弁済 当期中		
当月中			当期中					件数	金額	前年比	構成比	件数	金額	代弁率
件数	金額	前年比	件数	金額	前年比	構成比								
109	1,506,970	72.02	286	3,930,570	81.82	30.60	福井銀行	6,472	95,037,666	91.70	35.48	29	720,942	0.76
156	2,322,150	95.55	342	4,357,550	96.59	33.92	北陸銀行	5,707	67,395,270	98.96	25.16	9	64,591	0.10
3	116,500	119.86	11	161,100	108.85	1.25	北國銀行	229	2,496,599	87.19	0.93	-	-	-
-	-	-	-	-	-	-	滋賀銀行	6	135,121	194.41	0.05	-	-	-
268	3,945,620	85.03	639	8,449,220	89.10	65.77	地方銀行計	12,414	165,064,656	94.50	61.62	38	785,533	0.48
2	77,000	1,026.67	4	95,000	108.57	0.74	みずほ銀行	25	456,803	70.88	0.17	-	-	-
-	-	-	-	-	-	-	三菱東京UFJ銀行	59	1,320,359	78.44	0.49	-	-	-
-	-	-	-	-	-	-	三井住友銀行	39	985,128	91.33	0.37	-	-	-
-	-	-	-	-	-	-	りそな銀行	4	195,647	209.61	0.07	-	-	-
-	-	-	-	-	-	-	三井住友信託銀行	-	-	-	-	-	-	-
-	-	-	-	-	-	-	あおぞら銀行	-	-	-	-	-	-	-
2	77,000	75.12	4	95,000	52.05	0.74	都市銀行計	127	2,957,937	84.52	1.10	-	-	-
56	666,182	77.74	124	1,365,072	81.29	10.63	福邦銀行	3,559	35,086,003	87.11	13.10	23	260,558	0.74
56	666,182	77.74	124	1,365,072	81.29	10.63	第二地銀協加盟計	3,559	35,086,003	87.11	13.10	23	260,558	0.74
105	975,535	78.93	253	1,916,025	79.89	14.92	福井信用金庫	5,070	41,130,438	90.82	15.35	20	144,072	0.35
10	99,200	102.80	25	194,600	52.33	1.51	敦賀信用金庫	476	4,614,797	90.13	1.72	2	3,127	0.07
14	137,350	63.35	41	359,550	88.30	2.80	武生信用金庫	937	8,140,179	91.50	3.04	3	22,423	0.28
6	98,000	131.81	14	204,480	61.01	1.59	小浜信用金庫	323	2,457,378	88.80	0.92	1	725	0.03
10	102,700	58.52	32	238,000	71.41	1.85	越前信用金庫	682	5,921,772	89.02	2.21	5	39,740	0.67
-	-	-	-	-	-	-	京都北都信用金庫	12	89,570	102.65	0.03	-	-	-
-	-	-	-	-	-	-	信金中央金庫	-	-	-	-	-	-	-
145	1,412,785	78.53	365	2,912,655	75.74	22.67	信用金庫計	7,500	62,354,134	90.61	23.28	31	210,087	0.34
1	24,000	48.00	1	24,000	48.00	0.19	商工組合中央金庫	140	2,151,011	95.95	0.80	-	-	-
-	-	-	-	-	-	-	日本政策金融公庫 (中小企業事業)	1	2,062	62.98	0.00	-	-	-
-	-	-	-	-	-	-	日本政策金融公庫 (国民生活事業)	8	48,920	75.78	0.02	-	-	-
-	-	-	-	-	-	-	日本政策投資銀行	-	-	-	-	-	-	-
1	24,000	48.00	1	24,000	48.00	0.19	政府系公庫計	149	2,201,993	95.34	0.82	-	-	-
-	-	-	-	-	-	-	中央商銀信用組合	3	15,170	17.31	0.01	-	-	-
-	-	-	-	-	-	-	福井市農業協同組合	-	-	-	-	-	-	-
-	-	-	-	-	-	-	花咲ふくい 農業協同組合	-	-	-	-	-	-	-
-	-	-	-	-	-	-	福井丹南 農業協同組合	-	-	-	-	-	-	-
-	-	-	-	-	-	-	福井県信用農業 協同組合連合会	4	191,066	99.10	0.07	-	-	-
-	-	-	-	-	-	-	越前たけふ 農業協同組合	2	22,840	84.00	0.01	-	-	-
-	-	-	-	-	-	-	その他合計	9	229,076	74.47	0.09	-	-	-
472	6,125,587	82.24	1,133	12,845,947	84.29	100.00	合計	23,758	267,893,799	92.41	100.00	92	1,256,178	0.47

千円単位で四捨五入しているため、合計が一致しない場合があります。

4 市町別保証状況

(単位：千円、%)

保 証 承 諾						区 分 地 区	保 証 債 務 残 高			
当 月 中		当 期 中					件 数	金 額	前 年 比	構 成 比
件 数	金 額	件 数	金 額	前 年 比	構 成 比					
184	2,627,110	431	5,347,200	90.43	41.63	福 井 市	9,267	109,627,121	91.51	40.92
49	797,132	106	1,351,632	73.47	10.52	敦 賀 市	1,600	21,113,193	94.13	7.88
10	186,800	29	482,980	79.09	3.76	小 浜 市	666	8,128,666	92.55	3.03
18	279,700	43	482,700	107.67	3.76	大 野 市	942	9,419,280	92.54	3.52
6	61,000	25	168,800	68.51	1.31	勝 山 市	632	5,289,916	93.19	1.97
60	778,625	132	1,413,265	140.81	11.00	鯖 江 市	2,438	26,671,458	93.74	9.96
16	100,600	40	392,800	105.34	3.06	あ わ ら 市	759	8,470,805	98.59	3.16
45	473,800	129	1,214,550	81.62	9.45	越 前 市	2,801	31,392,353	92.73	11.72
47	412,420	107	927,720	54.43	7.22	坂 井 市	2,400	24,077,990	91.07	8.99
8	82,000	27	411,200	97.26	3.20	吉田郡 永平寺町	487	4,830,858	92.77	1.80
—	—	1	1,000	0.85	0.01	今立郡 池田町	65	777,892	92.98	0.29
—	—	4	60,700	81.48	0.47	南条郡 南越前町	145	1,562,356	93.90	0.58
12	172,100	24	223,900	87.94	1.74	丹生郡 越前町	632	6,482,716	91.52	2.42
6	79,200	13	116,400	68.84	0.91	三方郡 美浜町	240	2,448,015	95.03	0.91
3	23,600	8	71,100	29.10	0.55	大飯郡 高浜町	272	3,129,469	90.67	1.17
2	17,000	5	113,000	491.30	0.88	大飯郡 おおい町	104	1,161,529	83.72	0.43
4	22,500	6	25,000	19.65	0.19	三方上中郡 若狭町	256	2,048,845	92.12	0.76
2	12,000	3	42,000	23.33	0.33	県 外	52	1,261,339	101.24	0.47
472	6,125,587	1,133	12,845,947	84.29	100.00	合 計	23,758	267,893,799	92.41	100.00

千円単位で四捨五入しているため、合計が一致しない場合があります。

5 資金使途別保証状況

(単位：千円、%)

当 月 中				区 分 資 金 使 途	当 期 中			
件 数	金 額	前 年 比	構 成 比		件 数	金 額	前 年 比	構 成 比
432	5,849,337	82.44	95.49	運 転	1,031	12,164,667	83.30	94.70
34	240,550	78.12	3.93	設 備	82	579,280	109.53	4.51
6	35,700	78.98	0.58	運 転 ・ 設 備	20	102,000	94.27	0.79
472	6,125,587	82.24	100.00	合 計	1,133	12,845,947	84.29	100.00

6 制度別保証状況

(単位：千円、%)

保証承諾							区分 制度	保証債務残高				代位弁済 当期中			
当月中			当期中					件数	金額	前年比	構成比	件数	金額	前年比	構成比
件数	金額	前年比	件数	金額	前年比	構成比									
97	1,142,400	96.71	195	2,190,650	114.97	17.05	一般保証	3,529	29,087,267	95.39	10.86	24	181,600	52.98	14.46
-	-	-	-	-	-	-	無担保無保証人保証	15	15,498	41.37	0.01	-	-	-	-
-	-	-	-	-	-	-	長期経営資金保証	28	759,063	92.49	0.28	-	-	-	-
9	110,000	209.52	26	194,500	97.98	1.51	経営安定関連保証	269	2,386,146	92.96	0.89	1	1,719	2.93	0.14
47	628,300	88.05	108	1,518,100	84.96	11.82	根保証(手貸)	1,204	22,201,434	89.67	8.29	6	72,483	43.58	5.77
3	43,000	344.00	5	66,000	293.33	0.51	根保証(割引)	29	282,101	74.32	0.11	-	-	-	-
2	220,000	-	6	386,000	689.29	3.01	当座貸越根保証	54	2,268,694	89.19	0.85	-	-	-	-
8	37,000	89.16	24	96,500	89.77	0.75	事業者カードローン 当座貸越根保証	247	1,235,968	93.90	0.46	-	-	-	-
1	15,000	-	4	24,000	328.77	0.19	創業等・創業関連保証	79	186,138	84.36	0.07	-	-	-	-
-	-	-	1	80,000	100.00	0.62	流動資産担保融資保証	15	673,618	84.66	0.25	-	-	-	-
15	25,870	47.14	38	91,570	90.95	0.71	小口零細企業保証	582	1,115,774	92.84	0.42	2	1,768	80.92	0.14
3	144,000	90.00	5	248,000	57.41	1.93	特定社債保証	164	10,661,720	88.20	3.98	1	182,315	-	14.51
53	1,283,807	88.51	163	3,026,537	72.10	23.56	借換保証	3,755	65,741,801	97.64	24.54	23	375,183	46.82	29.87
-	-	-	1	10,000	6.90	0.08	東日本大震災復興緊急保証	15	256,648	205.79	0.10	-	-	-	-
-	-	-	-	-	-	-	その他	1,273	9,950,554	69.19	3.71	8	39,859	19.16	3.17
125	2,052,700	62.31	297	3,846,200	69.79	29.94	県制度	10,145	112,574,053	89.97	42.02	25	396,805	178.57	31.59
31	402,600	84.53	83	856,000	99.37	6.66	中小企業育成資金(一般)	1,750	10,236,865	84.57	3.82	9	122,191	1,234.75	9.73
8	11,700	28.68	26	50,900	59.32	0.40	〃(小口)	410	549,119	110.99	0.21	2	3,220	447.89	0.26
51	616,500	37.00	109	1,185,100	51.51	9.23	経営安定資金	5,572	58,194,346	82.71	21.72	7	139,350	181.21	11.09
-	-	-	-	-	-	-	関連倒産防止資金	15	95,851	57.14	0.04	-	-	-	-
-	-	-	-	-	-	-	中小企業再生支援資金	29	675,276	93.46	0.25	-	-	-	-
34	991,900	102.77	70	1,647,700	83.09	12.83	資金繰り円滑化支援資金	1,607	34,813,300	108.61	13.00	5	122,928	112.95	9.79
1	30,000	21.44	3	86,500	31.75	0.67	産業活性化支援資金	340	5,623,458	94.87	2.10	-	-	-	-
-	-	-	6	20,000	250.00	0.16	開業支援資金	150	592,429	81.02	0.22	-	-	-	-
-	-	-	-	-	-	-	その他	272	1,793,410	69.90	0.67	2	9,116	39.87	0.73
55	225,360	81.55	136	599,150	110.97	4.66	福井市制度	1,678	6,325,743	118.33	2.36	-	-	-	-
43	104,370	87.19	109	277,360	119.04	2.16	小規模事業者サポート資金	1,281	2,853,061	104.90	1.07	-	-	-	-
4	30,350	76.84	8	81,150	83.92	0.63	経営安定借換資金	161	1,517,029	109.22	0.57	-	-	-	-
2	25,240	84.33	3	38,240	115.77	0.30	省エネ等転換促進資金	22	186,030	411.77	0.07	-	-	-	-
2	49,000	106.52	8	159,000	116.91	1.24	マーケット戦略資金	77	1,193,960	181.30	0.45	-	-	-	-
4	16,400	39.81	7	33,400	81.07	0.26	創業支援資金	109	397,692	109.63	0.15	-	-	-	-
-	-	-	1	10,000	-	0.08	その他	28	177,972	104.38	0.07	-	-	-	-
12	49,850	163.44	26	95,650	134.72	0.75	敦賀市制度	188	634,325	170.40	0.24	-	-	-	-
2	13,000	260.00	5	22,800	207.27	0.18	中小企業経営安定資金	72	256,324	97.68	0.10	-	-	-	-
10	36,850	144.51	21	72,850	121.42	0.57	小規模事業者特別資金	114	373,768	354.54	0.14	-	-	-	-
14	27,200	88.03	32	86,490	176.87	0.67	鯖江市制度	307	756,933	107.45	0.28	1	3,186	18.03	0.25
14	27,200	88.03	32	86,490	176.87	0.67	小規模企業者特別資金	211	506,538	174.36	0.19	-	-	-	-
-	-	-	1	10,000	333.33	0.08	大野市制度	78	434,670	94.12	0.16	1	1,260	21.52	0.10
-	-	-	1	10,000	333.33	0.08	中小企業資金	26	116,852	277.56	0.04	-	-	-	-
1	4,000	200.00	10	42,800	389.09	0.33	勝山市制度	57	151,321	115.82	0.06	-	-	-	-
1	4,000	200.00	10	42,800	389.09	0.33	中小企業振興対策資金(小口)	46	124,270	132.75	0.05	-	-	-	-
27	117,100	-	55	233,800	-	1.82	越前市	47	194,329	-	0.07	-	-	-	-
27	117,100	-	55	233,800	-	1.82	円高緊急対策等小規模事業者特別資金	47	194,329	-	0.07	-	-	-	-
472	6,125,587	82.24	1,133	12,845,947	84.29	100.00	合計	23,758	267,893,799	92.41	100.00	92	1,256,178	68.01	100.00

千円単位で四捨五入しているため、合計が一致しない場合があります。