

保証承諾	413件	5,116百万円	(金額前年比 74.3%)
保証債務残高	23,746件	265,708百万円	(金額前年比 91.8%)
代位弁済	48件	724百万円	(金額前年比 116.1%)

7月の保証承諾は、413件（前年比89.2%）51億16百万円（前年比74.3%）と前年を下回りました。なお、1件当たりの承諾額についても、1,239万円（前年1,487万円）と前年を下回りました。

保証債務残高は、23,746件（前年比100.2%）2,657億8百万円（前年比91.8%）となりました。

また、代位弁済は、48件（21企業、前年比98.0%）7億24百万円（前年比116.1%）、1件当たりの代位弁済額は、1,509万円（前年1,273万円）となりました。

保証承諾

業種別で上位3業種は、建設業13億96百万円（前年比77.3%）、卸売業10億16百万円（前年比71.3%）、サービス業6億51百万円（前年比111.4%）となりました。

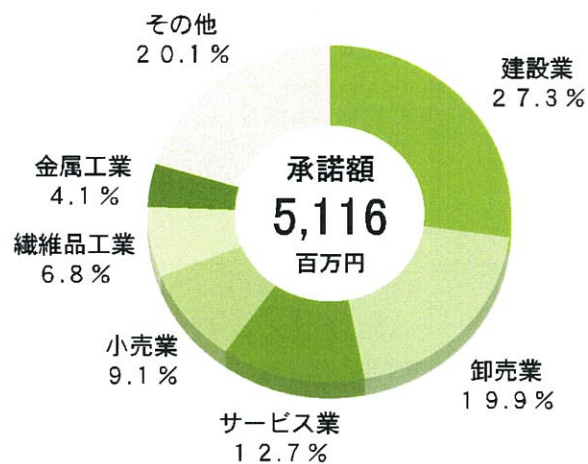

代位弁済

業種別では、建設業1億99百万円、運送倉庫業1億42百万円、農林漁業1億32百万円となり、原因別では、商況不振が43件（17企業）6億15百万円と約8割を占めました。

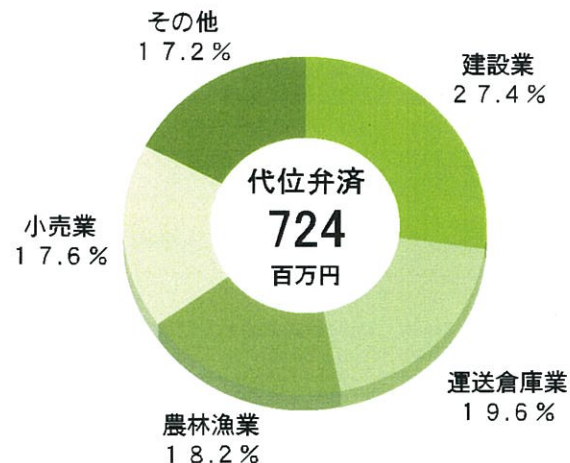

保証実績月別推移表

保証承諾

(単位：百万円、%)

月	22年度		23年度		24年度	
	金額	金額	件数	金額	前年比	
4	5,245	3,446	267	2,574	74.7	
5	4,856	4,346	394	4,146	95.4	
6	8,638	7,449	472	6,126	82.2	
7	8,270	6,886	413	5,116	74.3	
8	8,102	7,969				
9	12,526	11,331				
10	5,111	3,539				
11	6,858	5,607				
12	11,954	8,729				
1	5,579	3,229				
2	8,770	6,474				
3	21,043	11,277				
合計	106,954	80,282	1,546	17,962	81.2	

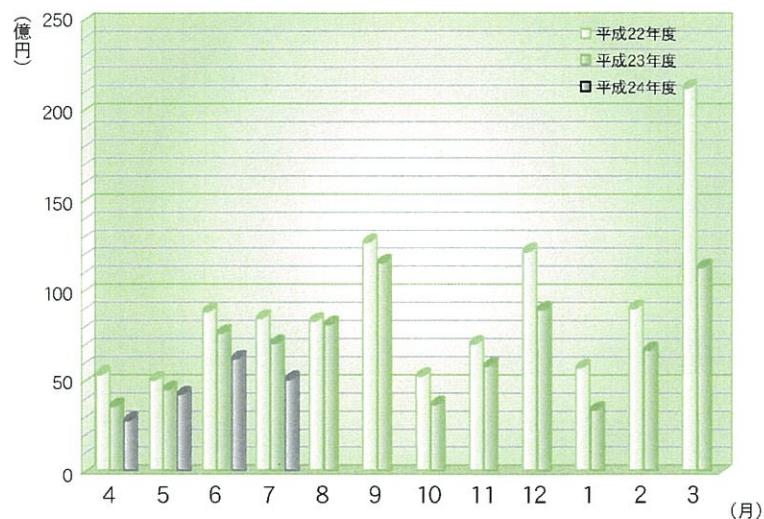

保証債務残高

(単位：百万円、%)

月	22年度		23年度		24年度	
	金額	金額	件数	金額	前年比	
4	309,573	296,161	23,818	274,020	92.5	
5	306,171	292,052	23,756	270,232	92.5	
6	303,928	289,886	23,758	267,894	92.4	
7	302,320	289,415	23,746	265,708	91.8	
8	301,924	288,242				
9	300,680	287,831				
10	300,128	285,730				
11	297,454	283,063				
12	298,236	282,421				
1	295,583	279,433				
2	293,713	276,563				
3	296,843	275,316				
平均	300,546	285,510	23,770	269,464	92.3	

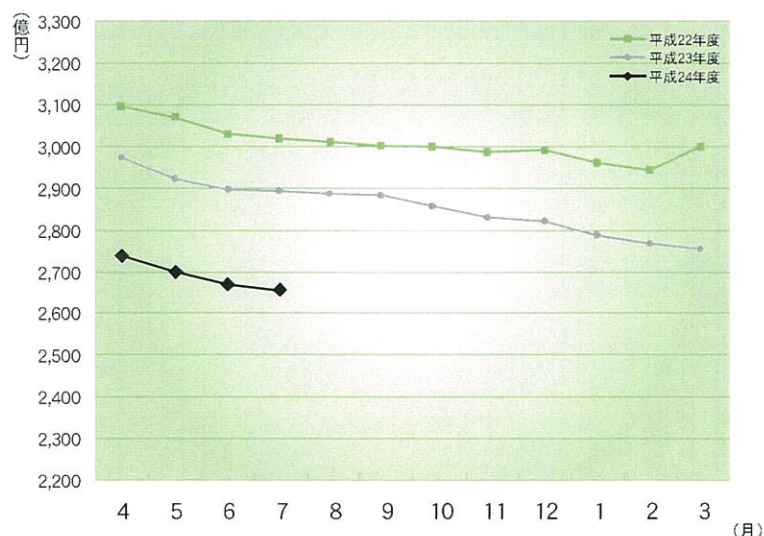

代位弁済

(単位：百万円、%)

月	22年度		23年度		24年度	
	金額	金額	件数	金額	前年比	
4	453	575	22	214	37.2	
5	717	604	38	542	89.8	
6	1,100	668	32	500	74.9	
7	456	624	48	724	116.1	
8	414	519				
9	640	507				
10	568	1,324				
11	448	353				
12	748	798				
1	925	836				
2	392	502				
3	800	1,085				
合計	7,661	8,394	140	1,980	80.2	

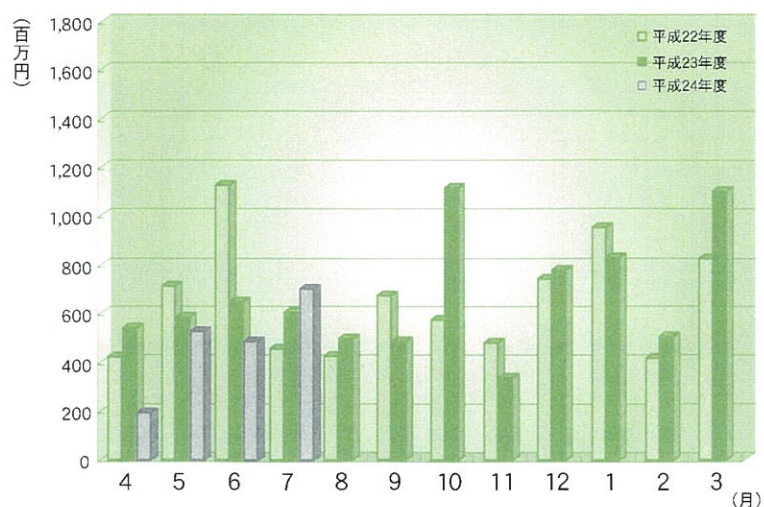

※百万円単位で四捨五入しているため、合計が一致しない場合があります。

1 事業概況

(単位：千円、%)

前年 同月比	当月中		項目		当期中		前年 同期比
	件数	金額			件数	金額	
/	/	/	保証 申込	期首繰越	65	976,500	62.8
79.8	448	5,832,345		本年度中	1,770	22,387,571	84.1
-	-	-	拒絶		-	-	-
59.4	43	279,290	申込取消		157	1,802,972	89.5
42.4	/	321,330	査定減額		/	1,519,260	82.4
/	/	/	調査中		132	2,079,868	94.9
/	/	/	保証 承諾	期首繰越	24,096	280,819,242	92.4
74.3	413	5,116,024		本年度中	1,546	17,961,971	81.2
37.6	2	50,000	保証後取消		14	249,600	75.4
109.4	438	7,994,853	償還		1,608	29,297,474	95.4
115.3	48	715,017	代位弁済(元金)		140	1,960,570	80.1
/	/	/	貸付報告未着		134	1,565,987	51.1
/	/	/	保証債務残高		23,746	265,707,581	91.8
/	/	/	代位 弁済 本年度中	期首繰越	256	2,224,060	168.5
115.3	48	715,017		元金	140	1,960,570	80.1
267.4	/	9,243		利息	/	19,869	92.7
116.1	48	724,260		計	140	1,980,438	80.2
21.3	-	695	回収		7	29,903	643.8
-	-	-	償却		-	-	-
/	/	/	求償権残高		389	4,174,595	110.3

千円単位で四捨五入しているため、合計が一致しない場合があります。

2 業種別保証状況

(単位：千円、%)

保証承諾							区分 業種	保証債務残高				代位弁済 当期中	
当月中			当期中					件数	金額	前年比	構成比	件数	金額
件数	金額	前年比	件数	金額	前年比	構成比							
9	100,000	72.83	37	455,570	85.23	2.54	食料品工業	532	6,513,697	95.11	2.45	2	10,410
22	350,000	114.19	74	791,250	82.51	4.41	繊維品工業	1,305	16,756,107	91.65	6.31	5	15,983
3	31,900	265.83	10	87,900	67.88	0.49	木材木製品工業	167	1,494,261	82.10	0.56	5	37,944
-	-	-	6	25,500	38.09	0.14	家具建具工業	213	2,068,348	92.47	0.78	-	-
1	10,000	4.28	5	62,350	16.11	0.35	紙工業	188	2,614,774	93.41	0.98	-	-
4	54,950	36.95	14	119,350	40.57	0.66	印刷製本業	342	3,583,330	94.53	1.35	3	1,822
-	-	-	1	8,000	8.89	0.04	化学工業	36	766,206	89.74	0.29	-	-
-	-	-	-	-	-	-	石油石炭製品工業	6	195,608	88.23	0.07	-	-
2	28,000	37.33	14	158,500	49.07	0.88	ゴム・プラスチック	227	3,085,399	98.73	1.16	-	-
-	-	-	-	-	-	-	ゴム製品製造業	8	133,221	88.99	0.05	-	-
-	-	-	-	-	-	-	皮革工業	12	146,557	78.00	0.06	-	-
5	108,000	-	8	182,000	59.48	1.01	窯業	143	2,901,669	95.69	1.09	-	-
20	205,700	50.49	79	820,965	68.92	4.57	機械工業	1,254	16,496,190	91.60	6.21	10	133,489
12	103,700	74.18	54	516,265	74.87	2.87	(うち眼鏡工業)	723	8,863,955	92.55	3.34	9	130,934
5	67,000	328.43	10	103,000	90.91	0.57	電気機械工業	244	2,423,228	87.19	0.91	-	-
-	-	-	-	-	-	-	車両工業	29	429,165	82.92	0.16	-	-
-	-	-	-	-	-	-	船舶工業	17	212,105	74.63	0.08	-	-
11	207,500	208.21	49	757,400	145.64	4.22	金属工業	509	7,501,286	98.65	2.82	2	18,066
4	25,000	500.00	12	231,000	211.93	1.29	ソフトウェア業	152	1,724,600	89.49	0.65	-	-
-	-	-	1	1,500	-	0.01	情報処理サービス業	14	180,448	72.32	0.07	-	-
11	46,400	29.37	42	293,400	79.21	1.63	その他の工業	753	4,978,347	98.02	1.87	4	19,215
97	1,234,450	76.87	362	4,097,685	75.78	22.81	製造業計	6,151	74,204,547	92.99	27.93	31	236,929
-	-	-	-	-	-	-	農林漁業	12	62,252	31.30	0.02	5	131,875
1	80,000	166.67	2	130,000	270.83	0.72	鉱業	46	943,082	78.60	0.35	-	-
102	1,395,590	77.35	397	5,256,372	85.86	29.26	建設業	5,769	67,363,131	90.18	25.35	34	833,270
62	1,016,040	71.33	207	3,361,390	86.28	18.71	卸売業	2,817	39,117,524	92.02	14.72	23	340,158
58	464,117	83.96	241	1,781,737	65.09	9.92	小売業	3,795	34,509,350	92.32	12.99	27	263,849
16	81,780	35.77	68	305,910	54.78	1.70	飲食店	1,215	7,547,306	90.24	2.84	1	1,026
11	122,000	30.14	45	583,880	71.90	3.25	運送倉庫業	739	10,136,753	93.27	3.82	7	145,064
60	651,247	111.45	188	2,095,597	98.15	11.67	サービス業	2,785	27,124,361	92.05	10.21	12	28,268
6	70,800	30.58	31	319,400	83.83	1.78	不動産業	359	4,465,527	95.69	1.68	-	-
-	-	-	5	30,000	113.21	0.17	その他の産業	58	233,749	88.86	0.09	-	-
316	3,881,574	73.52	1,184	13,864,286	82.92	77.19	非製造業計	17,595	191,503,034	91.36	72.07	109	1,743,510
413	5,116,024	74.30	1,546	17,961,971	81.18	100.00	合計	23,746	265,707,581	91.81	100.00	140	1,980,438

千円単位で四捨五入しているため、合計が一致しない場合があります。

3 金融機関別保証状況

(単位：千円、%)

保証承諾							区分 金融機関	保証債務残高				代位弁済 当期中		
当月中			当期中					件数	金額	前年比	構成比	件数	金額	代弁率
件数	金額	前年比	件数	金額	前年比	構成比								
104	1,429,100	51.52	390	5,359,670	70.73	29.84	福井銀行	6,475	94,637,017	91.53	35.62	37	964,441	1.02
122	1,567,890	80.15	464	5,925,440	91.62	32.99	北陸銀行	5,735	66,977,554	97.81	25.21	19	184,270	0.28
-	-	-	11	161,100	107.40	0.90	北國銀行	227	2,453,369	85.88	0.92	1	5,510	0.22
-	-	-	-	-	-	-	滋賀銀行	6	133,842	183.12	0.05	-	-	-
226	2,996,990	62.74	865	11,446,210	80.27	63.72	地方銀行計	12,443	164,201,782	93.93	61.80	57	1,154,221	0.70
-	-	-	4	95,000	108.57	0.53	みずほ銀行	26	517,646	81.84	0.19	-	-	-
-	-	-	-	-	-	-	三菱東京UFJ銀行	59	1,292,937	78.65	0.49	-	-	-
1	40,000	-	1	40,000	50.00	0.22	三井住友銀行	39	977,685	91.25	0.37	-	-	-
-	-	-	-	-	-	-	りそな銀行	4	193,495	208.90	0.07	-	-	-
-	-	-	-	-	-	-	三井住友信託銀行	-	-	-	-	-	-	-
-	-	-	-	-	-	-	あおぞら銀行	-	-	-	-	-	-	-
1	40,000	114.29	5	135,000	62.07	0.75	都市銀行計	128	2,981,763	86.67	1.12	-	-	-
54	683,060	113.69	178	2,048,132	89.83	11.40	福邦銀行	3,531	34,513,072	86.60	12.99	25	266,887	0.77
54	683,060	113.69	178	2,048,132	89.83	11.40	第二地銀協加盟計	3,531	34,513,072	86.60	12.99	25	266,887	0.77
104	1,047,570	102.44	357	2,963,595	86.63	16.50	福井信用金庫	5,069	40,650,901	89.93	15.30	42	441,651	1.09
6	57,000	63.19	31	251,600	54.45	1.40	敦賀信用金庫	473	4,484,856	88.79	1.69	3	4,153	0.09
12	244,904	132.17	53	604,454	102.02	3.37	武生信用金庫	926	8,051,204	90.38	3.03	7	73,061	0.91
4	10,500	60.00	18	214,980	60.96	1.20	小浜信用金庫	325	2,459,437	88.37	0.93	1	725	0.03
6	36,000	38.92	38	274,000	64.35	1.53	越前信用金庫	680	5,864,819	88.32	2.21	5	39,740	0.68
-	-	-	-	-	-	-	京都北都信用金庫	12	87,986	102.27	0.03	-	-	-
-	-	-	-	-	-	-	信金中央金庫	-	-	-	-	-	-	-
132	1,395,974	99.14	497	4,308,629	82.01	23.99	信用金庫計	7,485	61,599,203	89.70	23.18	58	559,331	0.91
-	-	-	1	24,000	20.87	0.13	商工組合中央金庫	141	2,133,427	93.90	0.80	-	-	-
-	-	-	-	-	-	-	日本政策金融公庫 (中小企業事業)	1	2,052	66.02	0.00	-	-	-
-	-	-	-	-	-	-	日本政策金融公庫 (国民生活事業)	8	48,121	75.71	0.02	-	-	-
-	-	-	-	-	-	-	日本政策投資銀行	-	-	-	-	-	-	-
-	-	-	1	24,000	20.87	0.13	政府系公庫計	150	2,183,600	93.37	0.82	-	-	-
-	-	-	-	-	-	-	中央商銀信用組合	3	14,760	16.92	0.01	-	-	-
-	-	-	-	-	-	-	福井市農業協同組合	-	-	-	-	-	-	-
-	-	-	-	-	-	-	花咲ふくい 農業協同組合	-	-	-	-	-	-	-
-	-	-	-	-	-	-	福井丹南 農業協同組合	-	-	-	-	-	-	-
-	-	-	-	-	-	-	福井県信用農業 協同組合連合会	4	190,921	99.07	0.07	-	-	-
-	-	-	-	-	-	-	越前たけふ 農業協同組合	2	22,480	84.40	0.01	-	-	-
-	-	-	-	-	-	-	その他合計	9	228,161	74.42	0.09	-	-	-
413	5,116,024	74.30	1,546	17,961,971	81.18	100.00	合計	23,746	265,707,581	91.81	100.00	140	1,980,438	0.75

千円単位で四捨五入しているため、合計が一致しない場合があります。

4 市町別保証状況

(単位：千円、%)

保 証 承 諾						区 分 地 区	保 証 債 務 残 高			
当 月 中		当 期 中					件数	金 額	前年比	構成比
件数	金 額	件数	金 額	前年比	構成比					
174	2,249,020	605	7,596,220	90.20	42.29	福 井 市	9,270	108,579,788	90.89	40.86
37	474,300	143	1,825,932	73.33	10.17	敦 賀 市	1,614	21,125,848	93.86	7.95
9	129,500	38	612,480	71.54	3.41	小 浜 市	660	8,126,638	91.92	3.06
10	52,500	53	535,200	84.74	2.98	大 野 市	944	9,385,400	92.46	3.53
10	127,500	35	296,300	70.12	1.65	勝 山 市	628	5,269,290	92.67	1.98
34	337,987	166	1,751,252	111.55	9.75	鯖 江 市	2,440	26,366,685	93.14	9.92
11	81,240	51	474,040	76.62	2.64	あ わ ら 市	758	8,407,798	97.02	3.16
45	700,517	174	1,915,067	70.60	10.66	越 前 市	2,781	31,189,503	92.42	11.74
40	484,860	147	1,412,580	61.74	7.86	坂 井 市	2,384	23,769,661	90.00	8.95
8	62,000	35	473,200	87.82	2.63	吉田郡 永平寺町	492	4,804,997	91.64	1.81
1	17,000	2	18,000	14.29	0.10	今立郡 池田町	65	768,066	92.59	0.29
2	13,000	6	73,700	87.22	0.41	南条郡 南越前町	144	1,454,659	88.01	0.55
15	185,200	39	409,100	115.34	2.28	丹生郡 越前町	637	6,482,995	91.86	2.44
4	57,000	17	173,400	80.61	0.97	三方郡 美浜町	240	2,434,744	91.26	0.92
1	5,000	9	76,100	29.81	0.42	大飯郡 高浜町	270	3,075,398	89.98	1.16
3	8,500	8	121,500	72.54	0.68	大飯郡 おおい町	106	1,161,555	88.36	0.44
6	35,900	12	60,900	32.87	0.34	三方上中郡 若狭町	260	2,048,039	92.35	0.77
3	95,000	6	137,000	72.87	0.76	県 外	53	1,256,518	101.71	0.47
413	5,116,024	1,546	17,961,971	81.18	100.00	合 計	23,746	265,707,581	91.81	100.00

千円単位で四捨五入しているため、合計が一致しない場合があります。

5 資金使途別保証状況

(単位：千円、%)

当 月 中				区 分 資 金 使 途	当 期 中			
件 数	金 額	前年比	構成比		件 数	金 額	前年比	構成比
374	4,872,600	74.36	95.24	運 転	1,405	17,037,267	80.53	94.85
28	192,937	81.60	3.77	設 備	110	772,217	100.90	4.30
11	50,487	52.48	0.99	運 転 ・ 設 備	31	152,487	74.60	0.85
413	5,116,024	74.30	100.00	合 計	1,546	17,961,971	81.18	100.00

6 制度別保証状況

(単位：千円、%)

保証承諾							区分 制度	保証債務残高				代位弁済 当期中			
当月中			当期中					件数	金額	前年比	構成比	件数	金額	前年比	構成比
件数	金額	前年比	件数	金額	前年比	構成比									
69	748,417	127.48	264	2,939,067	117.92	16.36	一般保証	3,532	29,186,114	95.46	10.98	35	246,310	57.14	12.44
-	-	-	-	-	-	-	無担保無保証人保証	14	14,067	39.39	0.01	1	709	128.27	0.04
-	-	-	-	-	-	-	長期経営資金保証	27	694,304	85.03	0.26	-	-	-	-
3	43,000	46.74	29	237,500	81.76	1.32	経営安定関連保証	271	2,438,823	95.85	0.92	1	1,719	2.93	0.09
43	827,400	79.98	151	2,345,500	83.13	13.06	根保証(手貸)	1,194	21,970,540	89.38	8.27	10	188,433	83.94	9.52
-	-	-	5	66,000	155.29	0.37	根保証(割引)	28	273,357	80.04	0.10	-	-	-	-
1	6,000	20.69	7	392,000	461.18	2.18	当座貸越根保証	56	2,475,556	102.61	0.93	-	-	-	-
7	50,000	192.31	31	146,500	109.74	0.82	事業者カードローン 当座貸越根保証	245	1,213,122	93.10	0.46	-	-	-	-
3	16,000	266.67	7	40,000	300.75	0.22	創業等・創業関連保証	77	203,407	96.22	0.08	1	3,412	78.79	0.17
-	-	-	1	80,000	100.00	0.45	流動資産担保融資保証	15	673,268	84.81	0.25	-	-	-	-
11	24,860	48.79	49	116,430	76.79	0.65	小口零細企業保証	582	1,097,910	90.83	0.41	2	1,768	19.22	0.09
6	352,000	125.71	11	600,000	84.27	3.34	特定社債保証	164	10,512,780	86.43	3.96	1	182,315	-	9.21
52	1,032,630	85.90	215	4,059,167	75.18	22.60	借換保証	3,739	65,245,978	97.39	24.56	39	761,706	66.93	38.46
1	80,000	85.56	2	90,000	37.74	0.50	東日本大震災復興緊急保証	16	333,654	146.81	0.13	-	-	-	-
1	10,000	-	1	10,000	76.92	0.06	その他	1,255	9,721,277	76.66	3.66	10	47,802	18.21	2.41
122	1,595,727	51.99	419	5,441,927	63.42	30.30	県制度	10,087	111,033,847	88.53	41.79	37	536,308	189.16	27.08
29	268,500	58.21	112	1,124,500	85.01	6.26	中小企業育成資金(一般)	1,721	10,177,159	84.61	3.83	11	133,365	1,347.66	6.73
7	19,187	42.45	33	70,087	53.50	0.39	“(小口)	403	544,111	105.81	0.21	2	3,220	119.98	0.16
48	551,500	46.26	157	1,736,600	49.72	9.67	経営安定資金	5,534	56,680,816	80.42	21.33	13	213,335	219.60	10.77
1	1,500	-	1	1,500	-	0.01	関連倒産防止資金	16	93,480	59.75	0.04	-	-	-	-
-	-	-	-	-	-	-	中小企業再生支援資金	29	670,809	93.26	0.25	-	-	-	-
32	715,800	57.33	102	2,363,500	73.14	13.16	資金繰り円滑化支援資金	1,630	35,092,441	108.53	13.21	7	170,947	152.29	8.63
2	25,000	23.06	5	111,500	29.28	0.62	産業活性化支援資金	335	5,456,728	91.05	2.05	-	-	-	-
3	14,240	105.48	9	34,240	159.26	0.19	開業支援資金	149	577,691	79.64	0.22	-	-	-	-
-	-	-	-	-	-	-	その他	270	1,740,613	70.35	0.66	4	15,442	31.68	0.78
53	202,490	64.16	189	801,640	93.70	4.46	福井市制度	1,731	6,364,775	117.26	2.40	1	5,510	62.92	0.28
42	127,010	85.64	151	404,370	106.05	2.25	小規模事業者サポート資金	1,322	2,875,690	106.18	1.08	1	5,510	62.92	0.28
6	44,200	82.16	14	125,350	83.29	0.70	経営安定借換資金	164	1,513,958	108.15	0.57	-	-	-	-
1	8,000	-	4	46,240	139.99	0.26	省エネ等転換促進資金	23	180,837	242.71	0.07	-	-	-	-
-	-	-	8	159,000	65.16	0.89	マーケット戦略資金	78	1,192,913	170.60	0.45	-	-	-	-
3	3,280	59.64	10	36,680	78.54	0.20	創業支援資金	115	407,399	107.30	0.15	-	-	-	-
1	20,000	-	2	30,000	-	0.17	その他	29	193,978	116.45	0.07	-	-	-	-
9	19,500	55.71	35	115,150	108.63	0.64	敦賀市制度	196	643,420	158.60	0.24	-	-	-	-
-	-	-	5	22,800	73.55	0.13	中小企業経営安定資金	72	251,135	96.40	0.10	-	-	-	-
9	19,500	130.00	30	92,350	123.13	0.51	小規模事業者特別資金	122	388,052	275.70	0.15	-	-	-	-
10	33,000	559.32	42	119,490	218.05	0.67	鯖江市制度	317	774,473	112.90	0.29	1	3,186	13.72	0.16
10	33,000	559.32	42	119,490	218.05	0.67	小規模企業者特別資金	225	532,821	182.78	0.20	-	-	-	-
1	6,000	20.00	2	16,000	48.48	0.09	大野市制度	77	428,072	96.07	0.16	1	1,260	13.65	0.06
1	6,000	20.00	2	16,000	48.48	0.09	中小企業資金	27	120,222	334.94	0.05	-	-	-	-
4	13,000	144.44	14	55,800	279.00	0.31	勝山市制度	60	156,001	112.50	0.06	-	-	-	-
4	13,000	144.44	14	55,800	279.00	0.31	中小企業振興対策資金(小口)	49	129,210	125.87	0.05	-	-	-	-
17	56,000	-	72	289,800	-	1.61	越前市	63	252,837	-	0.10	-	-	-	-
17	56,000	-	72	289,800	-	1.61	円高緊急対策等小規模事業者特別資金	63	252,837	-	0.10	-	-	-	-
413	5,116,024	74.30	1,546	17,961,971	81.18	100.00	合計	23,746	265,707,581	91.81	100.00	140	1,980,438	80.16	100.00

千円単位で四捨五入しているため、合計が一致しない場合があります。