

保証承諾	366件	4,870百万円	(金額前年比 75.2%)
保証債務残高	23,670件	248,761百万円	(金額前年比 89.9%)
代位弁済	58件	751百万円	(金額前年比 149.6%)

2月の保証承諾は、366件（前年比84.7%）48億70百万円（前年比75.2%）と前年を下回りました。なお、1件当たりの承諾額についても、1,331万円（前年1,499万円）と前年を下回りました。

保証債務残高は、23,670件（前年比99.5%）2,487億61百万円（前年比89.9%）となりました。

また、代位弁済は、58件（21企業、前年比152.6%）7億51百万円（前年比149.6%）、1件当たりの代位弁済額は、1,294万円（前年1,321万円）となりました。

## 保証承諾

業種別で上位3業種は、建設業12億11百万円（前年比77.1%）、卸売業8億27百万円（前年比80.7%）、小売業4億85百万円（前年比53.2%）となりました。

なお、眼鏡工業は、11件 2億6百万円（前年比83.4%）となりました。

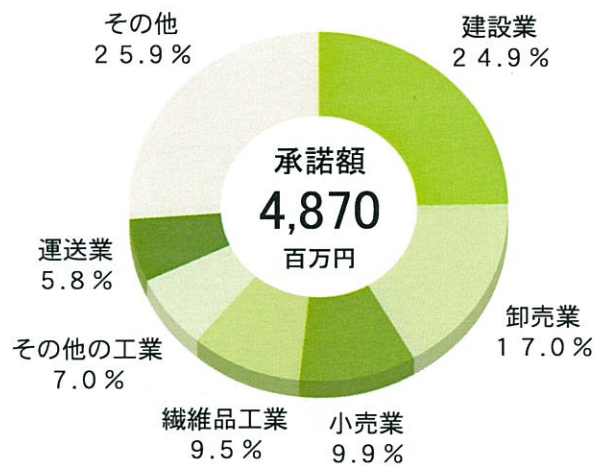

## 代位弁済

業種別では、卸売業3億43百万円、小売業2億4百万円、建設業94百万円となり、原因別では、商況不振が39件（14企業）5億70百万円と全体の76.0%を占めました。

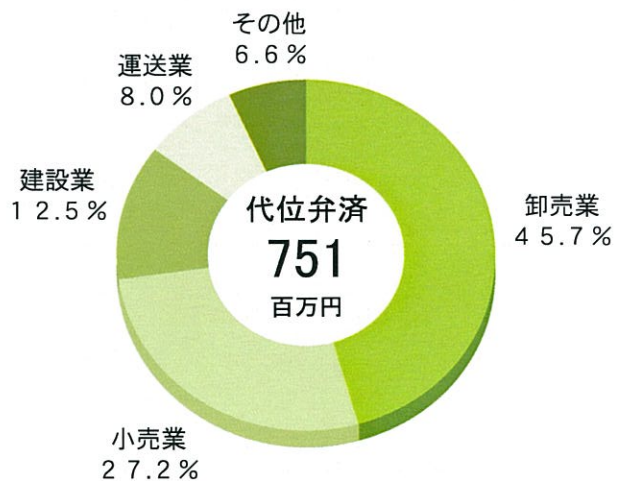

# 保証実績月別推移表

## 保証承諾

(単位：百万円、%)

月	22年度	23年度	24年度		
	金額	金額	件数	金額	前年比
4	5,245	3,446	267	2,574	74.7
5	4,856	4,346	394	4,146	95.4
6	8,638	7,449	472	6,126	82.2
7	8,270	6,886	413	5,116	74.3
8	8,102	7,969	500	6,564	82.4
9	12,526	11,331	625	7,571	66.8
10	5,111	3,539	294	3,733	105.5
11	6,858	5,607	399	4,952	88.3
12	11,954	8,729	531	6,671	76.4
1	5,579	3,229	278	3,018	93.5
2	8,770	6,474	366	4,870	75.2
3	21,043	11,277			
合計	106,954	80,282	4,539	55,341	80.2

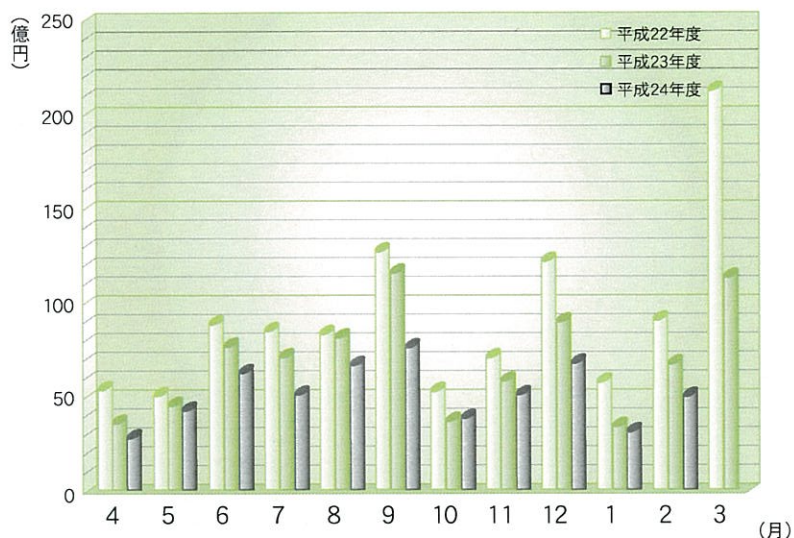

## 保証債務残高

(単位：百万円、%)

月	22年度	23年度	24年度		
	金額	金額	件数	金額	前年比
4	309,573	296,161	23,818	274,020	92.5
5	306,171	292,052	23,756	270,232	92.5
6	303,928	289,886	23,758	267,894	92.4
7	302,320	289,415	23,746	265,708	91.8
8	301,924	288,242	23,762	263,467	91.4
9	300,680	287,831	23,789	261,803	91.0
10	300,128	285,730	23,756	259,082	90.7
11	297,454	283,063	23,756	256,322	90.6
12	298,236	282,421	23,754	254,497	90.1
1	295,583	279,433	23,707	251,224	89.9
2	293,713	276,563	23,670	248,761	89.9
3	296,843	275,316			
平均	300,546	285,510	23,752	261,183	91.2

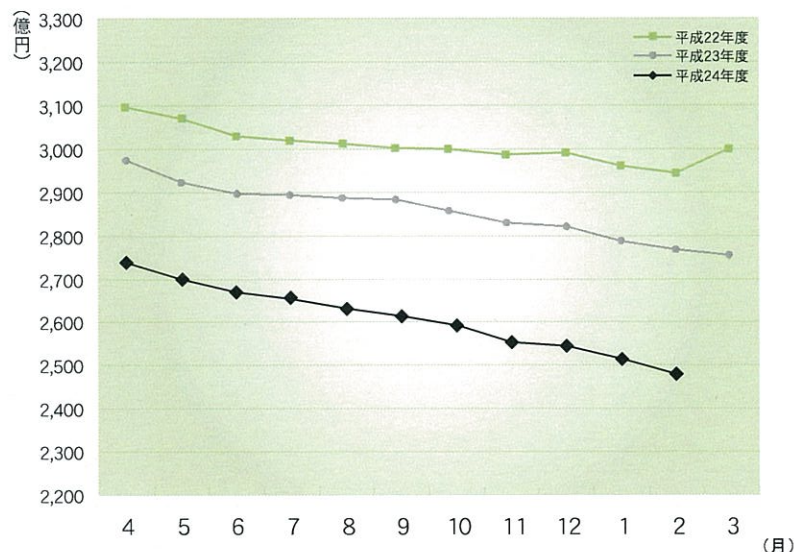

## 代位弁済

(単位：百万円、%)

月	22年度	23年度	24年度		
	金額	金額	件数	金額	前年比
4	453	575	22	214	37.2
5	717	604	38	542	89.8
6	1,100	668	32	500	74.9
7	456	624	48	724	116.1
8	414	519	42	508	97.9
9	640	507	56	1,182	233.2
10	568	1,324	37	349	26.4
11	448	353	42	895	253.4
12	748	798	45	857	107.5
1	925	836	37	658	78.8
2	392	502	58	751	149.6
3	800	1,085			
合計	7,661	8,394	457	7,181	98.2

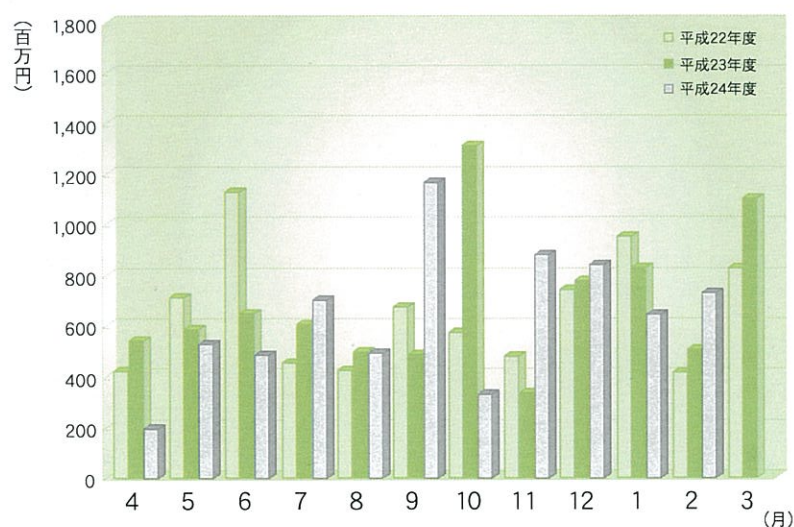

※百万円単位で四捨五入しているため、合計が一致しない場合があります。

1 事業概況

(単位：千円、%)

前年 同月比	当月中		項目		当期中		前年 同期比	
	件数	金額			件数	金額		
/	/	/	保証 申込	期首繰越	65	976,500	62.8	
67.5	401	5,447,302		本年度中	4,923	63,514,901	78.5	
-	-	-	拒絶		-	-	-	
88.0	26	177,380	申込取消		339	3,600,672	70.1	
63.2	/	291,700	査定減額		/	4,026,045	69.6	
/	/	/	調査中		110	1,523,580	60.6	
/	/	/	保証 承諾	期首繰越	24,096	280,819,242	92.4	
75.2	366	4,870,277		本年度中	4,539	55,341,104	80.2	
20.0	1	2,000	保証後取消		33	475,360	83.4	
78.0	325	5,768,638	償還		4,323	77,433,682	90.8	
149.4	58	744,197	代位弁済(元金)		457	7,114,128	98.2	
/	/	/	貸付報告未着		152	2,376,082	75.2	
/	/	/	保証債務残高		23,670	248,761,093	89.9	
/	/	/	代位 弁済	期首繰越	256	2,224,060	168.5	
149.4	58	744,197		本年度中	元金	457	7,114,128	98.2
172.8	/	6,539			利息	/	66,627	104.8
149.6	58	750,736			計	457	7,180,755	98.2
420.8	2	66,391	回収		15	196,556	123.5	
-	-	-	償却		-	-	-	
/	/	/	求償権残高		698	9,208,259	108.7	

千円単位で四捨五入しているため、合計が一致しない場合があります。

## 2 業種別保証状況

(単位：千円、%)

保 証 承 諾							区 分	保 証 債 務 残 高				代位弁済		
当 月 中			当 期 中					業 種	件数	金 額	前年比	構成比	当 期 中	
件数	金 額	前年比	件数	金 額	前年比	構成比							件数	金 額
5	87,000	74.68	111	1,307,704	71.28	2.36	食 料 品 工 業	529	6,329,885	97.00	2.54	4	39,075	
20	461,000	264.94	207	2,848,950	88.52	5.15	織 維 品 工 業	1,245	14,721,824	84.07	5.92	58	1,187,965	
2	38,000	44.97	23	217,400	51.72	0.39	木 材 ・ 木 製 品 工 業	161	1,355,247	90.74	0.54	5	37,944	
4	107,500	-	28	336,500	82.67	0.61	家 具 ・ 建 具 工 業	207	1,861,713	85.66	0.75	6	119,408	
1	12,000	133.33	45	663,150	89.54	1.20	紙 工 業	192	2,635,925	96.38	1.06	-	-	
1	5,000	-	4	45,000	90.00	0.08	製 版 ・ 製 本 業	32	215,569	80.88	0.09	-	-	
-	-	-	3	24,000	7.76	0.04	化 学 工 業	36	516,508	65.23	0.21	-	-	
-	-	-	-	-	-	-	石 油 ・ 石 炭 製 品 工 業	4	91,814	44.21	0.04	-	-	
2	70,000	357.14	42	640,300	71.28	1.16	ゴ ム ・ プ ラ ス チ ッ ク 工 業	233	2,953,294	93.35	1.19	4	22,701	
-	-	-	-	-	-	-	ゴ ム 製 品 製 造 業	8	118,151	83.68	0.05	-	-	
-	-	-	1	3,500	-	0.01	皮 革 工 業	9	108,863	66.14	0.04	-	-	
4	46,000	34.98	20	432,500	65.09	0.78	窯 業	145	2,621,880	91.82	1.05	-	-	
13	113,400	30.12	191	2,607,165	67.63	4.71	機 械 工 業	1,184	14,753,552	84.17	5.93	21	589,106	
7	133,060	300.36	43	709,960	162.70	1.28	電 気 機 器 工 業	240	2,403,562	91.43	0.97	2	1,040	
-	-	-	2	18,000	27.27	0.03	車 両 工 業	27	380,437	82.69	0.15	2	25,521	
-	-	-	5	135,000	843.75	0.24	船 舶 工 業	17	216,544	95.45	0.09	-	-	
8	127,000	104.96	115	1,684,335	81.98	3.04	金 属 工 業	512	7,307,163	96.73	2.94	6	31,021	
-	-	-	36	647,700	125.67	1.17	ソ フ ト ウ ェ ア 業	159	1,839,061	100.53	0.74	-	-	
-	-	-	1	1,500	-	0.00	情 報 処 理 サ ー ビ ス 業	14	153,354	71.26	0.06	-	-	
-	-	-	-	-	-	-	農 林 漁 業	7	24,539	66.80	0.01	-	-	
22	340,650	133.69	197	1,849,190	121.54	3.34	そ の 他 の 工 業	814	5,478,459	108.45	2.20	4	19,215	
89	1,540,610	95.83	1,074	14,171,854	83.24	25.61	製 造 業 計	5,775	66,087,343	89.84	26.57	112	2,072,996	
-	-	-	1	50,000	-	0.09	鋳 業	2	76,804	121.45	0.03	-	-	
-	-	-	4	134,080	63.10	0.24	土 石 採 取 業	44	823,702	81.77	0.33	-	-	
1	6,000	-	1	6,000	29.85	0.01	木 材 伐 出 業	5	25,095	15.28	0.01	5	131,875	
96	1,211,000	77.14	1,142	14,879,580	82.92	26.89	建 設 業	5,763	63,256,366	89.73	25.43	108	2,483,638	
53	826,875	80.68	570	9,705,017	84.67	17.54	卸 売 業	2,793	36,360,619	89.55	14.62	78	1,122,053	
52	484,500	53.17	744	6,484,500	69.84	11.72	小 売 業	3,824	32,549,918	89.82	13.08	77	771,309	
7	63,672	189.50	222	1,276,008	79.74	2.31	飲 食 店	1,213	7,026,898	89.92	2.82	30	212,733	
3	26,700	200.75	73	760,130	62.57	1.37	不 動 産 業	375	4,144,140	90.16	1.67	2	46,665	
14	281,510	107.12	133	1,974,028	89.46	3.57	運 送 業	724	9,152,431	88.70	3.68	13	206,661	
-	-	-	1	6,000	66.67	0.01	貨 物 運 送 取 扱 業	2	12,350	141.95	0.00	-	-	
1	50,000	-	3	64,000	266.67	0.12	倉 庫 業	16	205,214	84.26	0.08	-	-	
-	-	-	-	-	-	-	電 気 ・ ガ ス ・ 熱 供 給 ・ 水 道 業	-	-	-	-	-	-	
10	110,300	344.69	59	739,910	71.83	1.34	印 刷 業	308	3,341,773	95.24	1.34	3	1,822	
-	-	-	1	2,000	100.00	0.00	出 版 業	7	14,377	83.14	0.01	-	-	
40	269,110	27.72	495	5,019,427	72.61	9.07	サ ー ビ ス 業	2,761	25,455,341	91.95	10.23	28	130,576	
-	-	-	15	66,570	132.41	0.12	保 険 媒 介 代 理 業	46	133,213	110.81	0.05	-	-	
-	-	-	1	2,000	25.00	0.00	通 信 業	12	95,509	82.61	0.04	1	428	
277	3,329,667	68.42	3,465	41,169,250	79.20	74.39	非 製 造 業 計	17,895	182,673,750	89.99	73.43	345	5,107,759	
366	4,870,277	75.22	4,539	55,341,104	80.20	100.00	合 計	23,670	248,761,093	89.95	100.00	457	7,180,755	

千円単位で四捨五入しているため、合計が一致しない場合があります。

### 3 金融機関別保証状況

(単位：千円、%)

保証承諾							区分	保証債務残高				代位弁済		
当月中			当期中					金融機関	件数	金額	前年比	構成比	当期中	
件数	金額	前年比	件数	金額	前年比	構成比	件数						金額	前年比
86	1,612,702	54.28	1,047	16,479,618	60.88	29.78	福井銀行	6,377	86,889,964	88.11	34.93	123	3,058,191	3.52
110	1,249,065	90.45	1,404	18,148,099	98.72	32.79	北陸銀行	5,988	65,967,259	97.39	26.52	78	1,248,237	1.89
6	151,000	10,066.67	35	480,100	78.30	0.87	北國銀行	217	2,128,148	84.74	0.86	6	159,571	7.50
1	80,000	-	1	80,000	107.53	0.14	滋賀銀行	7	203,959	200.71	0.08	-	-	-
203	3,092,767	71.04	2,487	35,187,817	76.26	63.58	地方銀行計	12,589	155,189,330	91.85	62.38	207	4,465,999	2.88
-	-	-	4	95,000	97.44	0.17	みずほ銀行	24	437,880	79.89	0.18	-	-	-
1	34,400	-	1	34,400	29.15	0.06	三菱東京UFJ銀行	56	1,146,658	75.12	0.46	-	-	-
1	48,000	100.00	2	88,000	68.75	0.16	三井住友銀行	38	916,204	90.43	0.37	1	9,451	1.03
-	-	-	-	-	-	-	りそな銀行	4	178,431	87.37	0.07	-	-	-
2	82,400	171.67	7	217,400	46.90	0.39	都市銀行計	122	2,679,172	81.39	1.08	1	9,451	0.35
38	552,850	123.87	504	6,223,352	87.57	11.25	福邦銀行	3,324	30,999,396	84.70	12.46	89	1,035,906	3.34
38	552,850	123.87	504	6,223,352	87.57	11.25	第二地銀協加盟行計	3,324	30,999,396	84.70	12.46	89	1,035,906	3.34
-	-	-	-	-	-	-	三井住友信託銀行	-	-	-	-	-	-	-
-	-	-	-	-	-	-	あおぞら銀行	-	-	-	-	-	-	-
93	679,000	51.17	1,187	9,609,247	91.99	17.36	福井信用金庫	5,142	38,097,666	88.56	15.31	117	1,253,096	3.29
5	100,500	268.00	73	990,700	98.89	1.79	敦賀信用金庫	463	4,261,369	88.65	1.71	5	13,730	0.32
10	145,060	110.82	116	1,384,914	83.54	2.50	武生信用金庫	891	7,423,100	87.43	2.98	7	73,061	0.98
3	14,600	44.24	49	486,922	91.36	0.88	小浜信用金庫	315	2,321,744	91.62	0.93	3	8,629	0.37
11	199,100	264.76	101	1,025,733	83.22	1.85	越前信用金庫	665	5,609,343	91.05	2.25	14	145,771	2.60
1	4,000	-	2	7,220	46.58	0.01	京都北都信用金庫	12	79,925	93.68	0.03	-	-	-
-	-	-	-	-	-	-	信金中央金庫	-	-	-	-	-	-	-
123	1,142,260	71.23	1,528	13,504,736	90.71	24.40	信用金庫計	7,488	57,793,147	88.78	23.23	146	1,494,287	2.59
-	-	-	13	207,799	50.93	0.38	商工組合中央金庫	131	1,846,062	79.68	0.74	13	173,832	9.42
-	-	-	-	-	-	-	日本政策金融公庫 (中小企業事業)	1	1,962	93.34	0.00	-	-	-
-	-	-	-	-	-	-	日本政策金融公庫 (国民生活事業)	7	41,244	72.62	0.02	1	1,279	3.10
-	-	-	-	-	-	-	日本政策投資銀行	-	-	-	-	-	-	-
-	-	-	13	207,799	50.93	0.38	政府系公庫計	139	1,889,268	79.53	0.76	14	175,111	9.27
-	-	-	-	-	-	-	中央商銀信用組合	3	11,830	70.37	0.00	-	-	-
-	-	-	-	-	-	-	福井市農業協同組合	-	-	-	-	-	-	-
-	-	-	-	-	-	-	花咲ふくい 農業協同組合	-	-	-	-	-	-	-
-	-	-	-	-	-	-	福井丹南 農業協同組合	-	-	-	-	-	-	-
-	-	-	-	-	-	-	福井県信用農業 協同組合連合会	4	189,421	98.59	0.08	-	-	-
-	-	-	-	-	-	-	越前たけふ 農業協同組合	1	9,530	39.52	0.00	-	-	-
-	-	-	-	-	-	-	その他合計	8	210,781	90.44	0.08	-	-	-
366	4,870,277	75.22	4,539	55,341,104	80.20	100.00	合計	23,670	248,761,093	89.95	100.00	457	7,180,755	2.89

千円単位で四捨五入しているため、合計が一致しない場合があります。

## 4 市町別保証状況

(単位：千円、%)

保 証 承 諾						区 分 地 区	保 証 債 務 残 高			
当 月 中		当 期 中					件数	金 額	前年比	構成比
件数	金 額	件数	金 額	前年比	構成比					
149	2,062,227	1,787	22,780,844	78.58	41.16	福 井 市	9,219	100,441,533	88.41	40.38
32	643,600	392	5,660,803	92.76	10.23	敦 賀 市	1,632	20,131,611	93.02	8.09
5	81,500	104	1,761,982	86.53	3.18	小 浜 市	639	7,679,304	91.43	3.09
18	218,550	181	2,051,383	87.38	3.71	大 野 市	949	9,125,755	93.32	3.67
5	100,100	96	1,129,650	83.57	2.04	勝 山 市	627	5,057,948	93.97	2.03
39	517,500	497	5,912,735	98.91	10.68	鯖 江 市	2,457	25,130,664	92.13	10.10
11	82,700	159	1,285,040	62.72	2.32	あ わ ら 市	768	7,958,936	92.04	3.20
39	586,100	487	5,881,067	72.15	10.63	越 前 市	2,756	28,577,510	87.97	11.49
43	296,500	450	4,486,920	71.63	8.11	坂 井 市	2,371	22,572,959	91.62	9.07
7	89,900	104	1,321,920	100.08	2.39	吉田郡 永平寺町	505	4,685,930	91.86	1.88
1	35,000	8	90,000	29.63	0.16	今立郡 池田町	66	739,502	93.44	0.30
—	—	15	140,800	43.93	0.25	南条郡 南越前町	133	1,263,050	83.84	0.51
4	26,000	122	1,146,460	86.32	2.07	丹生郡 越前町	654	6,202,192	89.33	2.49
3	18,000	38	456,800	90.08	0.83	三方郡 美浜町	229	2,334,299	92.91	0.94
5	80,000	39	444,670	58.93	0.80	大飯郡 高浜町	258	2,777,335	86.76	1.12
2	11,600	20	274,100	99.42	0.50	大飯郡 おおい町	105	1,105,630	88.63	0.44
3	21,000	26	291,430	55.82	0.53	三方上中郡 若狭町	246	1,797,941	84.16	0.72
—	—	14	224,500	55.69	0.41	県 外	56	1,178,993	92.90	0.47
366	4,870,277	4,539	55,341,104	80.20	100.00	合 計	23,670	248,761,093	89.95	100.00

千円単位で四捨五入しているため、合計が一致しない場合があります。

## 5 資金使途別保証状況

(単位：千円、%)

当 月 中				区 分 資 金 使 途	当 期 中			
件 数	金 額	前年比	構成比		件 数	金 額	前年比	構成比
339	4,731,477	77.01	97.15	運 転	4,165	52,645,430	80.42	95.13
24	126,300	42.91	2.59	設 備	296	2,240,927	76.40	4.05
3	12,500	34.34	0.26	運 転 ・ 設 備	78	454,747	74.48	0.82
366	4,870,277	75.22	100.00	合 計	4,539	55,341,104	80.20	100.00

# 6 制度別保証状況

(単位：千円、%)

保証承諾							区分 制度	保証債務残高				代位弁済 当期中			
当月中			当期中					件数	金額	前年比	構成比	件数	金額	前年比	構成比
件数	金額	前年比	件数	金額	前年比	構成比									
93	1,166,900	235.26	879	10,379,135	111.54	18.76	一般保証	3,545	29,543,157	99.59	11.88	93	931,035	70.87	12.97
-	-	-	-	-	-	-	無担保無保証人保証	12	6,837	33.38	0.00	2	3,978	111.36	0.06
-	-	-	-	-	-	-	長期経営資金保証	26	653,678	83.80	0.26	-	-	-	-
11	121,000	340.85	87	856,800	120.13	1.55	経営安定関連保証	296	2,422,707	100.86	0.97	10	224,400	118.79	3.13
25	488,800	86.00	410	7,509,200	85.40	13.57	根保証(手貸)	1,136	20,704,717	89.21	8.32	31	790,666	80.10	11.01
-	-	-	10	145,000	173.65	0.26	根保証(割引)	23	252,000	79.62	0.10	1	5,312	-	0.07
1	30,000	36.81	24	1,195,000	238.29	2.16	当座貸越根保証	52	2,176,270	92.87	0.88	-	-	-	-
6	35,000	67.31	94	444,000	93.08	0.80	事業者カードローン 当座貸越根保証	239	1,149,239	92.02	0.46	1	1,097	37.73	0.02
1	2,800	56.00	15	79,300	213.75	0.14	創業等・創業関連保証	75	202,016	105.75	0.08	5	15,602	300.62	0.22
1	48,000	100.00	7	313,280	73.64	0.57	流動資産担保融資保証	13	530,250	75.88	0.21	1	95,481	-	1.33
7	13,000	44.52	137	313,730	74.70	0.57	小口零細企業保証	596	1,026,440	90.53	0.41	9	22,712	154.41	0.32
1	80,000	33.33	23	1,480,000	87.26	2.67	特定社債保証	156	9,546,240	83.88	3.84	3	459,582	157.89	6.40
66	1,440,017	68.56	668	12,511,857	76.72	22.61	借換保証	3,764	62,802,623	95.76	25.25	130	2,645,343	97.07	36.84
-	-	-	2	90,000	33.90	0.16	東日本大震災復興緊急保証	16	315,419	124.09	0.13	-	-	-	-
-	-	-	1	10,000	71.43	0.02	その他	1,126	8,330,730	77.53	3.35	36	338,824	43.26	4.72
86	1,207,710	48.75	1,229	16,544,102	62.64	29.90	県制度	9,733	100,370,781	84.66	40.35	121	1,565,036	172.50	21.80
32	396,500	142.09	328	3,173,910	79.01	5.74	中小企業育成資金(一般)	1,560	9,103,286	82.31	3.66	31	200,564	260.97	2.79
12	27,650	238.36	89	202,187	62.51	0.37	〃(小口)	390	505,648	92.51	0.20	4	7,100	264.52	0.10
22	261,700	35.89	461	5,466,552	51.27	9.88	経営安定資金	5,311	48,323,661	76.30	19.43	33	542,575	192.70	7.56
2	5,300	-	3	6,800	-	0.01	関連倒産防止資金	17	69,514	56.98	0.03	-	-	-	-
-	-	-	-	-	-	-	中小企業再生支援資金	21	448,124	64.70	0.18	6	146,541	-	2.04
18	516,560	39.77	289	7,060,323	67.65	12.76	資金繰り円滑化支援資金	1,712	34,996,674	101.48	14.07	19	418,251	129.54	5.83
-	-	-	11	213,590	23.68	0.39	産業活性化支援資金	311	4,852,696	85.18	1.95	16	164,231	202.24	2.29
-	-	-	19	93,740	137.25	0.17	開業支援資金	149	516,123	82.91	0.21	2	9,333	62.49	0.13
-	-	-	29	327,000	-	0.59	中小企業支援緊急資金 (24年7月大雨)	29	310,557	-	0.13	-	-	-	-
-	-	-	-	-	-	-	その他	233	1,244,497	62.27	0.50	10	76,441	63.56	1.07
50	175,810	77.00	569	2,142,930	78.11	3.87	福井市制度	1,992	6,205,714	100.38	2.50	8	54,523	394.49	0.76
44	122,010	121.62	474	1,216,880	103.73	2.20	小規模事業者サポート資金	1,552	2,911,795	102.82	1.17	4	20,814	237.69	0.29
4	49,800	160.13	36	358,950	69.75	0.65	経営安定借換資金	171	1,410,255	92.85	0.57	1	11,932	-	0.17
-	-	-	8	94,620	63.49	0.17	省エネ等転換促進資金	25	191,281	113.87	0.08	-	-	-	-
-	-	-	17	288,000	39.10	0.52	マーケット戦略資金	87	1,109,015	100.76	0.45	-	-	-	-
2	4,000	50.00	30	109,480	81.50	0.20	創業支援資金	130	398,380	98.38	0.16	-	-	-	-
-	-	-	4	75,000	208.33	0.14	その他	27	184,989	116.90	0.07	3	21,776	430.03	0.30
5	10,140	17.24	83	266,990	66.07	0.48	敦賀市制度	220	638,190	117.38	0.26	2	13,182	127.28	0.18
-	-	-	6	32,800	21.34	0.06	中小企業経営安定資金	51	169,562	65.57	0.07	1	11,061	106.79	0.15
5	10,140	38.26	77	234,190	93.53	0.42	小規模事業者特別資金	168	466,594	166.18	0.19	-	-	-	-
6	14,000	28.57	129	413,380	151.93	0.75	鯖江市制度	373	898,821	127.33	0.36	1	3,186	9.57	0.04
6	14,000	28.57	129	413,380	151.93	0.75	小規模企業者特別資金	304	715,871	172.38	0.29	-	-	-	-
-	-	-	7	52,000	54.28	0.09	大野市制度	71	404,658	84.40	0.16	2	8,913	72.64	0.12
-	-	-	7	52,000	54.28	0.09	中小企業資金	31	135,731	118.46	0.06	-	-	-	-
1	3,100	-	24	83,650	245.31	0.15	勝山市制度	69	156,342	129.62	0.06	1	1,883	131.30	0.03
1	3,100	-	24	83,650	245.31	0.15	中小企業振興対策資金(小口)	59	133,613	146.31	0.05	-	-	-	-
6	34,000	-	141	510,750	-	0.92	越前市	137	424,264	-	0.17	-	-	-	-
6	34,000	-	141	510,750	-	0.92	円高緊急対策等小規模事業者特別資金	137	424,264	-	0.17	-	-	-	-
366	4,870,277	75.22	4,539	55,341,104	80.20	100.00	合計	23,670	248,761,093	89.95	100.00	457	7,180,755	98.24	100.00

千円単位で四捨五入しているため、合計が一致しない場合があります。