

3月の保証動向

保証承諾	711件	8,006百万円	(金額前年比 71.0%)
保証債務残高	23,717件	247,492百万円	(金額前年比 89.9%)
代位弁済	50件	1,214百万円	(金額前年比 111.9%)

3月の保証承諾は、711件（前年比90.1%）80億6百万円（前年比71.0%）と前年を下回りました。なお、1件当たりの承諾額についても、1,126万円（前年1,429万円）と前年を下回りました。

保証債務残高は、23,717件（前年比99.7%）2,474億92百万円（前年比89.9%）となりました。

また、代位弁済は、50件（13企業、前年比76.9%）12億14百万円（前年比111.9%）、1件当たりの代位弁済額は、2,428万円（前年1,669万円）となりました。

保証承諾

業種別で上位3業種は、建設業20億15百万円（前年比60.9%）、卸売業12億40百万円（前年比71.5%）、小売業7億91百万円（前年比64.0%）となりました。

なお、眼鏡工業は、17件 2億61百万円（前年比80.5%）となりました。

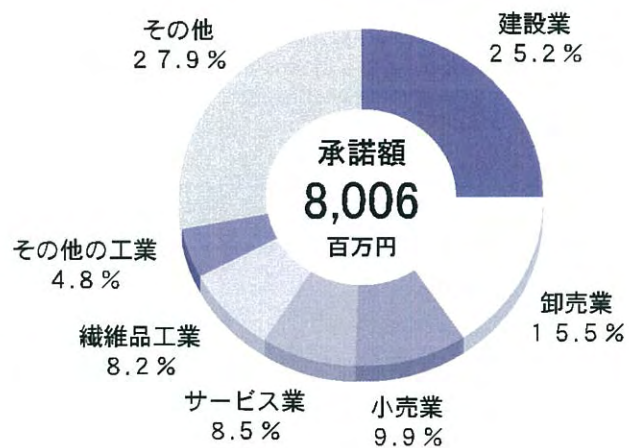

代位弁済

業種別では、サービス業6億77百万円、建設業2億84百万円、運送業75百万円となり、原因別では、事業拡張、設備投資の過大15件6億65百万円と全体の54.8%を占めました。

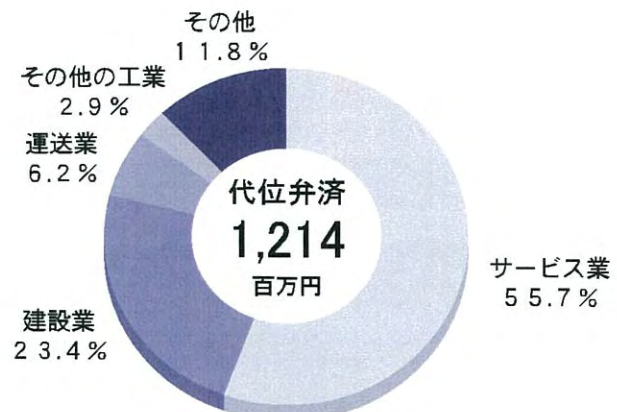

保証実績月別推移表

保証承諾

(単位：百万円、%)

月	22年度	23年度	24年度		
	金額	金額	件数	金額	前年比
4	5,245	3,446	267	2,574	74.7
5	4,856	4,346	394	4,146	95.4
6	8,638	7,449	472	6,126	82.2
7	8,270	6,886	413	5,116	74.3
8	8,102	7,969	500	6,564	82.4
9	12,526	11,331	625	7,571	66.8
10	5,111	3,539	294	3,733	105.5
11	6,858	5,607	399	4,952	88.3
12	11,954	8,729	531	6,671	76.4
1	5,579	3,229	278	3,018	93.5
2	8,770	6,474	366	4,870	75.2
3	21,043	11,277	711	8,006	71.0
合計	106,954	80,282	5,250	63,348	78.9

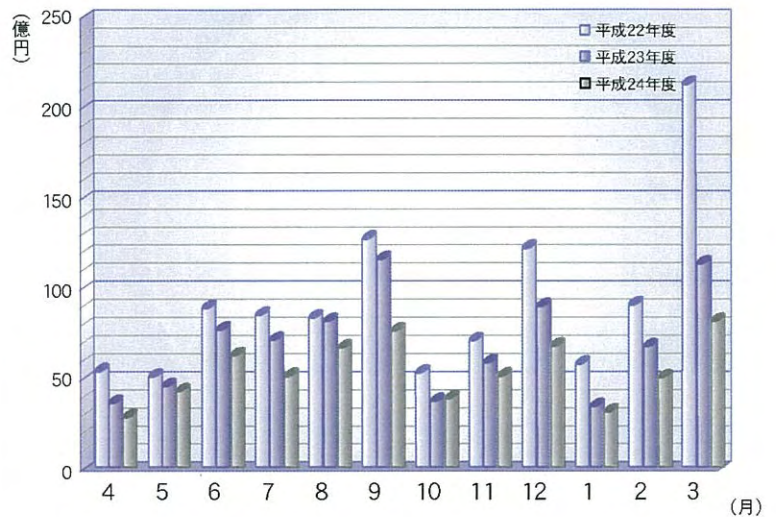

保証債務残高

(単位：百万円、%)

月	22年度	23年度	24年度		
	金額	金額	件数	金額	前年比
4	309,573	296,161	23,818	274,020	92.5
5	306,171	292,052	23,756	270,232	92.5
6	303,928	289,886	23,758	267,894	92.4
7	302,320	289,415	23,746	265,708	91.8
8	301,924	288,242	23,762	263,467	91.4
9	300,680	287,831	23,789	261,803	91.0
10	300,128	285,730	23,756	259,082	90.7
11	297,454	283,063	23,756	256,322	90.6
12	298,236	282,421	23,754	254,497	90.1
1	295,583	279,433	23,707	251,224	89.9
2	293,713	276,563	23,670	248,761	89.9
3	296,843	275,316	23,717	247,492	89.9
平均	300,546	285,510	23,749	260,042	91.0

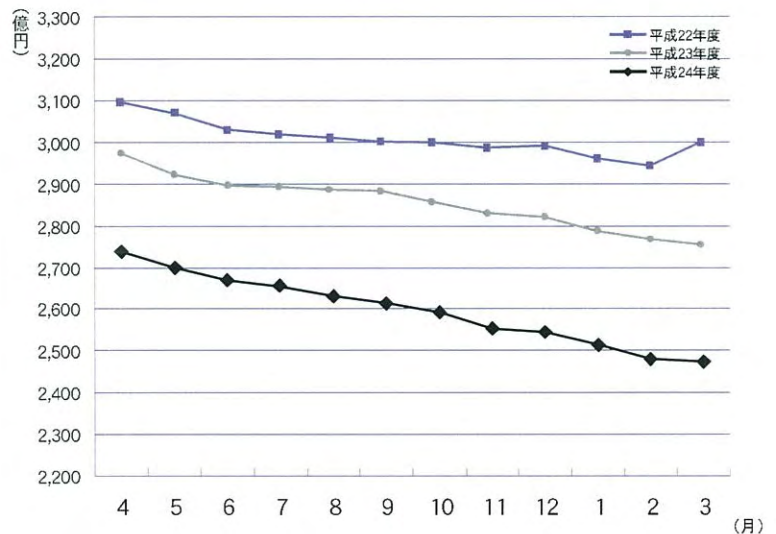

代位弁済

(単位：百万円、%)

月	22年度	23年度	24年度		
	金額	金額	件数	金額	前年比
4	453	575	22	214	37.2
5	717	604	38	542	89.8
6	1,100	668	32	500	74.9
7	456	624	48	724	116.1
8	414	519	42	508	97.9
9	640	507	56	1,182	233.2
10	568	1,324	37	349	26.4
11	448	353	42	895	253.4
12	748	798	45	857	107.5
1	925	836	37	658	78.8
2	392	502	58	751	149.6
3	800	1,085	50	1,214	111.9
合計	7,661	8,394	507	8,395	100.0

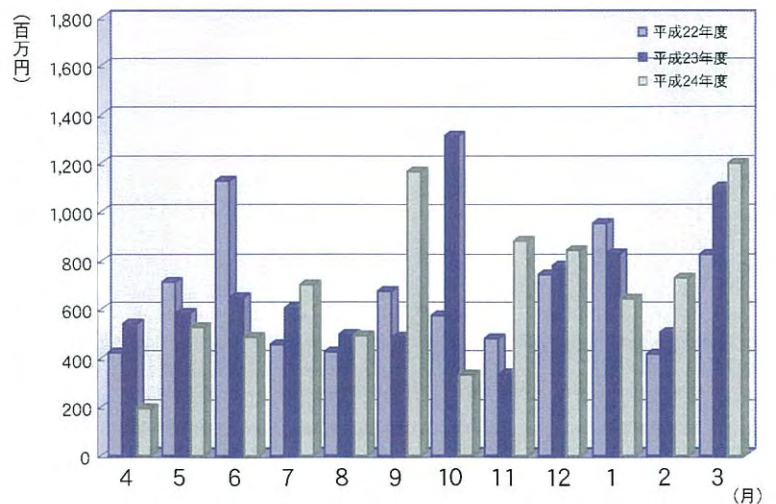

※百万円単位で四捨五入しているため、合計が一致しない場合があります。

1 事業概況

(単位：千円、%)

前年 同月比	当月中		項目		当期中		前年 同期比
	件数	金額			件数	金額	
/	/	/	保証	期首繰越	65	976,500	62.8
76.3	710	8,768,757	申込	本年度中	5,633	72,283,658	78.2
-	-	-	拒	絶	-	-	-
48.0	30	382,250	申込	取消	369	3,982,922	67.1
69.3	/	666,280	査定	減額	/	4,692,325	69.5
/	/	/	調査	中	79	1,237,400	126.7
/	/	/	保証	期首繰越	24,096	280,819,242	92.4
71.0	711	8,006,407	承諾	本年度中	5,250	63,347,511	78.9
122.5	3	37,000	保証	後取消	36	512,360	85.4
76.3	483	6,927,454	償	還	4,806	84,361,137	89.4
112.4	50	1,208,639	代位	弁済(元金)	507	8,322,767	100.0
/	/	/	貸付	報告未着	280	3,478,463	63.2
/	/	/	保証	債務残高	23,717	247,492,026	89.9
/	/	/	代	期首繰越	256	2,224,060	168.5
112.4	50	1,208,639	位	元金	507	8,322,767	100.0
57.5	/	5,565	弁	利息	/	72,192	98.6
111.9	50	1,214,204	済	計	507	8,394,960	100.0
128.7	3	55,874	回	収	18	252,430	124.6
107.6	495	7,837,905	償	却	495	7,837,905	107.6
/	/	/	求	償権残高	250	2,528,685	113.7

千円単位で四捨五入しているため、合計が一致しない場合があります。

2 業種別保証状況

(単位：千円、%)

保証承諾							区分 業種	保証債務残高				代位弁済 当期中	
当月中			当期中					件数	金額	前年比	構成比	件数	金額
件数	金額	前年比	件数	金額	前年比	構成比							
16	117,000	37.83	127	1,424,704	66.45	2.25	食料品工業	536	6,315,817	97.19	2.55	4	39,075
35	660,400	96.52	242	3,509,350	89.92	5.54	繊維品工業	1,248	14,960,537	85.80	6.04	58	1,187,965
8	43,300	56.45	31	260,700	52.45	0.41	木材・木製品工業	163	1,357,794	87.73	0.55	5	37,944
4	6,600	15.14	32	343,100	76.14	0.54	家具・建具工業	202	1,831,312	85.18	0.74	6	119,408
2	51,400	107.53	47	714,550	90.63	1.13	紙工業	189	2,584,509	95.09	1.04	-	-
2	6,800	-	6	51,800	103.60	0.08	製版・製本業	34	222,791	85.08	0.09	-	-
2	10,000	34.48	5	34,000	10.05	0.05	化学工業	36	510,722	63.42	0.21	-	-
-	-	-	-	-	-	-	石油・石炭製品工業	4	90,912	43.97	0.04	-	-
12	189,200	74.69	54	829,500	72.03	1.31	ゴム・プラスチック工業	239	3,043,163	99.08	1.23	4	22,701
-	-	-	-	-	-	-	ゴム製品製造業	8	109,141	79.51	0.04	-	-
-	-	-	1	3,500	-	0.01	皮革工業	9	106,209	65.86	0.04	-	-
3	80,000	26.38	23	512,500	52.96	0.81	窯業	144	2,623,492	90.05	1.06	-	-
18	356,800	56.46	209	2,963,965	66.05	4.68	機械工業	1,170	14,505,736	83.98	5.86	21	589,106
11	157,500	480.18	54	867,460	184.90	1.37	電気機器工業	238	2,441,855	96.31	0.99	3	6,384
-	-	-	2	18,000	27.27	0.03	車両工業	26	369,286	80.37	0.15	2	25,521
-	-	-	5	135,000	843.75	0.21	船舶工業	17	213,519	95.35	0.09	-	-
13	95,100	27.86	128	1,779,435	74.27	2.81	金属工業	514	7,263,120	95.06	2.93	6	31,021
7	80,000	137.93	43	727,700	126.91	1.15	ソフトウェア業	163	1,781,325	97.20	0.72	-	-
-	-	-	1	1,500	-	0.00	情報処理サービス業	13	147,698	70.23	0.06	-	-
1	2,000	-	1	2,000	66.67	0.00	農林漁業	8	25,512	71.43	0.01	-	-
40	383,700	171.99	237	2,232,890	127.99	3.52	その他の工業	833	5,659,237	110.15	2.29	7	54,650
174	2,239,800	73.69	1,248	16,411,654	81.80	25.91	製造業計	5,794	66,163,688	90.32	26.73	116	2,113,775
-	-	-	1	50,000	-	0.08	鉱業	2	75,852	123.42	0.03	-	-
2	38,600	-	6	172,680	81.27	0.27	土石採取業	42	774,875	77.75	0.31	4	78,713
-	-	-	1	6,000	29.85	0.01	木材伐出業	6	30,208	18.48	0.01	5	131,875
182	2,015,383	60.92	1,324	16,894,963	79.50	26.67	建設業	5,767	62,856,996	89.93	25.40	122	2,767,178
96	1,239,790	71.45	666	10,944,807	82.93	17.28	卸売業	2,814	36,354,650	90.17	14.69	82	1,151,315
99	790,820	64.05	843	7,275,320	69.16	11.48	小売業	3,831	32,291,425	89.20	13.05	80	793,908
34	134,900	37.94	256	1,410,908	72.14	2.23	飲食店	1,215	6,980,755	89.56	2.82	30	212,733
16	290,080	281.63	89	1,050,210	79.69	1.66	不動産業	376	4,165,999	91.23	1.68	2	46,665
21	280,384	50.62	154	2,254,412	81.67	3.56	運送業	723	9,112,795	88.58	3.68	17	282,039
-	-	-	1	6,000	66.67	0.01	貨物運送取扱業	2	11,950	139.77	0.00	-	-
-	-	-	3	64,000	266.67	0.10	倉庫業	17	251,771	104.84	0.10	-	-
1	80,000	-	1	80,000	-	0.13	靄・ガス・熱源・水道業	1	80,000	-	0.03	-	-
9	153,400	303.76	68	893,310	82.67	1.41	印刷業	309	3,341,476	95.32	1.35	3	1,822
-	-	-	1	2,000	100.00	0.00	出版業	7	13,685	81.25	0.01	-	-
73	684,250	76.74	568	5,703,677	73.08	9.00	サービス業	2,756	24,738,569	89.08	10.00	44	807,171
3	9,000	191.49	18	75,570	137.46	0.12	保険媒介代理業	44	113,925	94.55	0.05	-	-
1	50,000	-	2	52,000	650.00	0.08	通信業	11	133,408	117.58	0.05	2	7,767
537	5,766,607	70.00	4,002	46,935,857	77.94	74.09	非製造業計	17,923	181,328,338	89.74	73.27	391	6,281,185
711	8,006,407	71.00	5,250	63,347,511	78.91	100.00	合計	23,717	247,492,026	89.89	100.00	507	8,394,960

千円単位で四捨五入しているため、合計が一致しない場合があります。

3 金融機関別保証状況

(単位：千円、%)

保証承諾							区分 金融機関	保証債務残高				代位弁済 当期中		
当月中			当期中					件数	金額	前年比	構成比	件数	金額	代弁率
件数	金額	前年比	件数	金額	前年比	構成比								
136	2,162,100	36.47	1,183	18,641,718	56.50	29.43	福井銀行	6,371	86,444,338	88.09	34.93	123	3,058,191	3.54
216	2,689,250	90.61	1,620	20,837,349	97.59	32.89	北陸銀行	6,023	65,805,194	96.54	26.59	93	1,848,031	2.81
9	213,300	507.86	44	693,400	105.84	1.09	北國銀行	214	2,169,215	86.77	0.88	10	234,950	10.83
-	-	-	1	80,000	67.00	0.13	滋賀銀行	7	202,370	200.61	0.08	-	-	-
361	5,064,650	56.38	2,848	40,252,467	73.02	63.54	地方銀行計	12,615	154,621,118	91.55	62.48	226	5,141,172	3.33
2	42,000	-	6	137,000	140.51	0.22	みずほ銀行	25	458,527	85.36	0.19	-	-	-
2	70,000	-	3	104,400	88.47	0.16	三菱東京UFJ銀行	56	1,126,490	75.79	0.46	-	-	-
-	-	-	2	88,000	68.75	0.14	三井住友銀行	31	766,698	76.20	0.31	8	153,538	20.03
1	55,000	-	1	55,000	45.83	0.09	りそな銀行	4	176,279	87.23	0.07	-	-	-
5	167,000	-	12	384,400	82.93	0.61	都市銀行計	116	2,527,993	78.22	1.02	8	153,538	6.07
115	1,326,500	185.19	619	7,549,852	96.51	11.92	福邦銀行	3,312	30,907,023	85.12	12.49	94	1,130,313	3.66
115	1,326,500	185.19	619	7,549,852	96.51	11.92	第二地銀協加盟行計	3,312	30,907,023	85.12	12.49	94	1,130,313	3.66
-	-	-	-	-	-	-	三井住友信託銀行	-	-	-	-	-	-	-
-	-	-	-	-	-	-	あおぞら銀行	-	-	-	-	-	-	-
184	973,593	84.96	1,371	10,582,840	91.29	16.71	福井信用金庫	5,199	37,803,704	88.92	15.27	131	1,454,590	3.85
10	87,200	146.31	83	1,077,900	101.55	1.70	敦賀信用金庫	464	4,288,131	90.12	1.73	6	19,074	0.44
11	66,800	69.73	127	1,451,714	82.78	2.29	武生信用金庫	884	7,364,881	88.01	2.98	7	73,061	0.99
4	38,000	44.19	53	524,922	84.81	0.83	小浜信用金庫	310	2,306,406	91.65	0.93	3	8,629	0.37
14	145,000	108.61	115	1,170,733	85.70	1.85	越前信用金庫	661	5,595,045	92.01	2.26	15	148,794	2.66
1	5,000	50.00	3	12,220	47.92	0.02	京都北都信用金庫	13	82,589	98.38	0.03	-	-	-
-	-	-	-	-	-	-	信金中央金庫	-	-	-	-	-	-	-
224	1,315,593	85.94	1,752	14,820,329	90.27	23.40	信用金庫計	7,531	57,440,757	89.30	23.21	162	1,704,148	2.97
6	132,664	282.02	19	340,463	74.83	0.54	商工組合中央金庫	127	1,742,782	76.90	0.70	16	264,509	15.18
-	-	-	-	-	-	-	日本政策金融公庫 (中小企業事業)	1	1,942	92.83	0.00	-	-	-
-	-	-	-	-	-	-	日本政策金融公庫 (国民生活事業)	7	40,437	78.80	0.02	1	1,279	3.16
-	-	-	-	-	-	-	日本政策投資銀行	-	-	-	-	-	-	-
6	132,664	282.02	19	340,463	74.83	0.54	政府系公庫計	135	1,785,161	76.96	0.72	17	265,788	14.89
-	-	-	-	-	-	-	中央商銀信用組合	3	11,400	69.51	0.00	-	-	-
-	-	-	-	-	-	-	福井市農業協同組合	-	-	-	-	-	-	-
-	-	-	-	-	-	-	花咲ふくい 農業協同組合	-	-	-	-	-	-	-
-	-	-	-	-	-	-	福井丹南 農業協同組合	-	-	-	-	-	-	-
-	-	-	-	-	-	-	福井県信用農業 協同組合連合会	4	189,209	98.48	0.08	-	-	-
-	-	-	-	-	-	-	越前たけふ 農業協同組合	1	9,365	39.42	0.00	-	-	-
-	-	-	-	-	-	-	その他合計	8	209,974	90.40	0.08	-	-	-
711	8,006,407	71.00	5,250	63,347,511	78.91	100.00	合計	23,717	247,492,026	89.89	100.00	507	8,394,960	3.39

千円単位で四捨五入しているため、合計が一致しない場合があります。

4 市町別保証状況

(単位：千円、%)

保 証 承 諾						区 分 地 区	保 証 債 務 残 高			
当 月 中		当 期 中					件 数	金 額	前 年 比	構 成 比
件 数	金 額	件 数	金 額	前 年 比	構 成 比					
273	3,314,077	2,060	26,094,921	77.41	41.19	福 井 市	9,269	100,170,645	88.30	40.47
43	409,400	435	6,070,203	84.26	9.58	敦 賀 市	1,625	20,117,614	93.83	8.13
15	204,100	119	1,966,082	84.74	3.10	小 浜 市	637	7,631,194	91.41	3.08
24	296,000	205	2,347,383	89.41	3.71	大 野 市	955	9,110,515	94.11	3.68
21	189,600	117	1,319,250	82.08	2.08	勝 山 市	625	4,979,869	93.12	2.01
70	804,700	567	6,717,435	97.14	10.60	鯖 江 市	2,465	25,167,668	93.12	10.17
38	328,250	197	1,613,290	71.34	2.55	あ わ ら 市	758	7,234,841	84.44	2.92
83	897,080	570	6,778,147	69.87	10.70	越 前 市	2,766	28,713,024	89.01	11.60
82	855,600	532	5,342,520	71.63	8.43	坂 井 市	2,371	22,449,882	91.18	9.07
11	65,600	115	1,387,520	97.66	2.19	吉田郡 永平寺町	501	4,621,958	91.78	1.87
4	89,000	12	179,000	51.03	0.28	今立郡 池田町	64	769,113	96.69	0.31
4	19,600	19	160,400	38.80	0.25	南条郡 南越前町	133	1,254,878	80.36	0.51
13	50,400	135	1,196,860	76.90	1.89	丹生郡 越前町	653	6,096,922	89.22	2.46
7	123,000	45	579,800	103.61	0.92	三方郡 美浜町	230	2,382,810	94.74	0.96
12	175,000	51	619,670	69.80	0.98	大飯郡 高浜町	261	2,798,077	87.73	1.13
2	26,000	22	300,100	95.06	0.47	大飯郡 おおい町	102	1,036,529	83.65	0.42
7	90,000	33	381,430	66.74	0.60	三方上中郡 若狭町	246	1,804,831	84.16	0.73
2	69,000	16	293,500	72.81	0.46	県 外	56	1,151,657	91.26	0.47
711	8,006,407	5,250	63,347,511	78.91	100.00	合 計	23,717	247,492,026	89.89	100.00

千円単位で四捨五入しているため、合計が一致しない場合があります。

5 資金用途別保証状況

(単位：千円、%)

当 月 中				区 分 資 金 使 途	当 期 中			
件 数	金 額	前 年 比	構 成 比		件 数	金 額	前 年 比	構 成 比
654	7,410,133	68.23	92.55	運 転	4,819	60,055,563	78.69	94.80
45	526,474	154.04	6.58	設 備	341	2,767,401	84.50	4.37
12	69,800	93.94	0.87	運 転 ・ 設 備	90	524,547	76.59	0.83
711	8,006,407	71.00	100.00	合 計	5,250	63,347,511	78.91	100.00

6 制度別保証状況

(単位：千円、%)

保証承諾							区分 制度	保証債務残高				代位弁済 当期中			
当月中			当期中					件数	金額	前年比	構成比	件数	金額	前年比	構成比
件数	金額	前年比	件数	金額	前年比	構成比									
204	2,240,814	141.59	1,083	12,619,949	115.91	19.92	一般保証	3,599	30,390,537	104.07	12.28	105	1,109,788	77.43	13.22
-	-	-	-	-	-	-	無担保無保証人保証	11	6,351	33.51	0.00	2	3,978	111.36	0.05
-	-	-	-	-	-	-	長期経営資金保証	26	648,541	83.77	0.26	-	-	-	-
22	434,000	415.31	109	1,290,800	157.86	2.04	経営安定関連保証	307	2,633,446	109.48	1.06	10	224,400	108.01	2.67
43	719,300	88.53	453	8,228,500	85.66	12.99	根保証(手貸)	1,123	20,501,855	88.97	8.28	33	811,422	71.76	9.67
2	36,000	144.00	12	181,000	166.82	0.29	根保証(割引)	23	252,000	93.16	0.10	1	5,312	-	0.06
1	50,000	43.48	25	1,245,000	201.95	1.97	当座貸越根保証	52	2,174,863	92.86	0.88	-	-	-	-
13	95,000	110.47	107	539,000	95.74	0.85	事業者カードローン 当座貸越根保証	233	1,110,288	92.78	0.45	1	1,097	37.73	0.01
-	-	-	15	79,300	205.44	0.13	創業等・創業関連保証	74	195,533	101.75	0.08	5	15,602	300.62	0.19
2	64,000	80.00	9	377,280	74.64	0.60	流動資産担保融資保証	13	529,398	75.80	0.21	1	95,481	-	1.14
23	79,300	219.67	160	393,030	86.18	0.62	小口零細企業保証	602	1,046,160	92.68	0.42	9	22,712	154.41	0.27
2	72,000	30.00	25	1,552,000	80.17	2.45	特定社債保証	151	9,222,860	81.18	3.73	3	459,582	97.43	5.47
101	1,669,800	42.47	769	14,181,657	70.07	22.39	借換保証	3,776	62,636,278	94.80	25.31	144	3,195,001	103.60	38.06
-	-	-	2	90,000	33.90	0.14	東日本大震災復興緊急保証	16	312,486	123.83	0.13	-	-	-	-
-	-	-	-	-	-	-	経営力強化保証	-	-	-	-	-	-	-	-
-	-	-	1	10,000	71.43	0.02	その他	1,106	8,060,848	77.49	3.26	43	482,152	54.20	5.74
156	2,001,683	53.05	1,385	18,545,785	61.44	29.28	県制度	9,654	98,820,282	83.94	39.93	134	1,875,538	177.25	22.34
47	455,600	70.89	375	3,629,510	77.89	5.73	中小企業育成資金(一般)	1,560	9,200,823	83.79	3.72	33	239,198	289.87	2.85
14	26,600	46.42	103	228,787	60.09	0.36	〃(小口)	380	497,897	91.02	0.20	4	7,100	264.52	0.09
57	790,700	53.27	518	6,257,252	51.51	9.88	経営安定資金	5,246	47,128,746	75.81	19.04	36	576,857	199.81	6.87
-	-	-	3	6,800	-	0.01	関連倒産防止資金	17	65,766	61.13	0.03	-	-	-	-
-	-	-	-	-	-	-	中小企業再生支援資金	21	444,953	64.65	0.18	6	146,541	-	1.75
31	607,383	40.59	320	7,667,706	64.26	12.10	資金繰り円滑化支援資金	1,719	34,766,338	99.48	14.05	21	479,220	108.14	5.71
6	111,400	147.94	17	324,990	33.26	0.51	産業活性化支援資金	307	4,712,555	82.26	1.90	20	329,047	405.21	3.92
1	10,000	57.14	20	103,740	120.91	0.16	開業支援資金	146	504,436	82.29	0.20	3	16,671	75.16	0.20
-	-	-	29	327,000	-	0.52	中小企業支援緊急資金 (24年7月大雨)	29	306,587	-	0.12	-	-	-	-
-	-	-	-	-	-	-	その他	229	1,192,181	61.13	0.48	11	80,903	67.27	0.96
86	368,110	101.60	655	2,511,040	80.85	3.96	福井市制度	2,058	6,340,619	99.98	2.56	9	58,090	287.65	0.69
72	215,610	89.53	546	1,432,490	101.31	2.26	小規模事業者サポート資金	1,614	3,031,150	104.76	1.23	4	20,814	177.78	0.25
5	62,300	106.50	41	421,250	73.50	0.67	経営安定借換資金	172	1,403,019	90.68	0.57	1	11,932	-	0.14
3	44,000	440.00	11	138,620	87.16	0.22	省エネ等転換促進資金	28	230,245	132.69	0.09	-	-	-	-
1	10,000	50.00	18	298,000	39.39	0.47	マーケット戦略資金	87	1,077,207	94.01	0.44	-	-	-	-
4	8,200	102.50	34	117,680	82.68	0.19	創業支援資金	129	390,893	97.18	0.16	1	3,567	104.21	0.04
1	28,000	112.00	5	103,000	168.85	0.16	その他	28	208,104	115.86	0.08	3	21,776	430.03	0.26
6	16,200	32.34	89	283,190	62.35	0.45	敦賀市制度	219	638,318	109.86	0.26	2	13,182	127.28	0.16
-	-	-	6	32,800	21.34	0.05	中小企業経営安定資金	49	163,876	62.30	0.07	1	11,061	106.79	0.13
6	16,200	32.34	83	250,390	83.33	0.40	小規模事業者特別資金	169	472,422	150.59	0.19	-	-	-	-
23	67,000	114.14	152	480,380	145.23	0.76	鯖江市制度	379	922,725	126.06	0.37	1	3,186	9.57	0.04
23	67,000	114.14	152	480,380	145.23	0.76	小規模企業者特別資金	317	744,897	164.90	0.30	-	-	-	-
1	12,000	600.00	8	64,000	65.44	0.10	大野市制度	72	411,971	92.24	0.17	2	8,913	72.64	0.11
1	12,000	600.00	8	64,000	65.44	0.10	中小企業資金	32	144,716	126.92	0.06	-	-	-	-
4	12,000	78.95	28	95,650	194.02	0.15	勝山市制度	69	147,502	121.17	0.06	2	9,524	664.16	0.11
4	12,000	78.95	28	95,650	194.02	0.15	中小企業振興対策資金(小口)	61	132,771	142.94	0.05	-	-	-	-
22	69,200	-	163	579,950	-	0.92	越前市	154	489,166	-	0.20	-	-	-	-
22	69,200	-	163	579,950	-	0.92	円高緊急対策等小規模事業者特別資金	154	489,166	-	0.20	-	-	-	-
711	8,006,407	71.00	5,250	63,347,511	78.91	100.00	合計	23,717	247,492,026	89.89	100.00	507	8,394,960	100.01	100.00

千円単位で四捨五入しているため、合計が一致しない場合があります。