

7月の保証動向

| | | | |
|--------|---------|------------|---------------|
| 保証承諾 | 401件 | 4,437百万円 | (金額前年比 86.7%) |
| 保証債務残高 | 23,639件 | 239,506百万円 | (金額前年比 90.1%) |
| 代位弁済 | 47件 | 630百万円 | (金額前年比 87.0%) |

7月の保証承諾は、401件（前年比97.1%）44億37百万円（前年比86.7%）と前年を下回りました。なお、1件当たりの承諾額についても、1,106万円（前年1,239万円）と前年を下回りました。

保証債務残高は、23,639件（前年比99.5%）2,395億6百万円（前年比90.1%）となりました。

また、代位弁済は、47件（18企業、前年比97.9%）6億30百万円（前年比87.0%）、1件当たりの代位弁済額は、1,341万円（前年1,509万円）となりました。

保証承諾

業種別で上位3業種は、建設業14億56百万円（前年比104.3%）、卸売業9億95百万円（前年比97.9%）、小売業4億14百万円（前年比89.2%）となりました。

なお、眼鏡工業は、12件 1億46百万円（前年比140.8%）となりました。

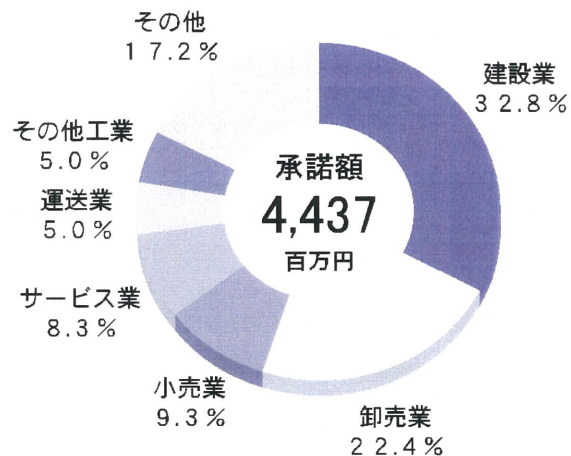

代位弁済

業種別では、卸売業2億69百万円、建設業1億80百万円、印刷業54百万円となり、原因別では、全てにおいて商況不振となりました。

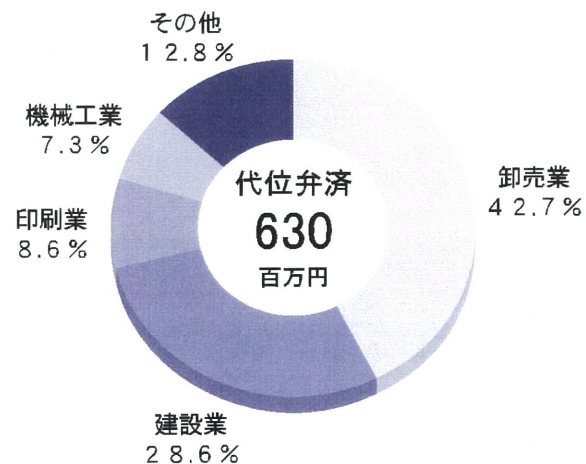

保証実績月別推移表

保証承諾

(単位：百万円、%)

| 月 | 23年度 | 24年度 | 25年度 | | |
|----|--------|--------|-------|--------|-------|
| | 金額 | 金額 | 件数 | 金額 | 前年比 |
| 4 | 3,446 | 2,574 | 278 | 3,577 | 139.0 |
| 5 | 4,346 | 4,146 | 357 | 4,341 | 104.7 |
| 6 | 7,449 | 6,126 | 422 | 5,451 | 89.0 |
| 7 | 6,886 | 5,116 | 401 | 4,437 | 86.7 |
| 8 | 7,969 | 6,564 | | | |
| 9 | 11,331 | 7,571 | | | |
| 10 | 3,539 | 3,733 | | | |
| 11 | 5,607 | 4,952 | | | |
| 12 | 8,729 | 6,671 | | | |
| 1 | 3,229 | 3,018 | | | |
| 2 | 6,474 | 4,870 | | | |
| 3 | 11,277 | 8,006 | | | |
| 合計 | 80,282 | 63,348 | 1,458 | 17,806 | 99.1 |

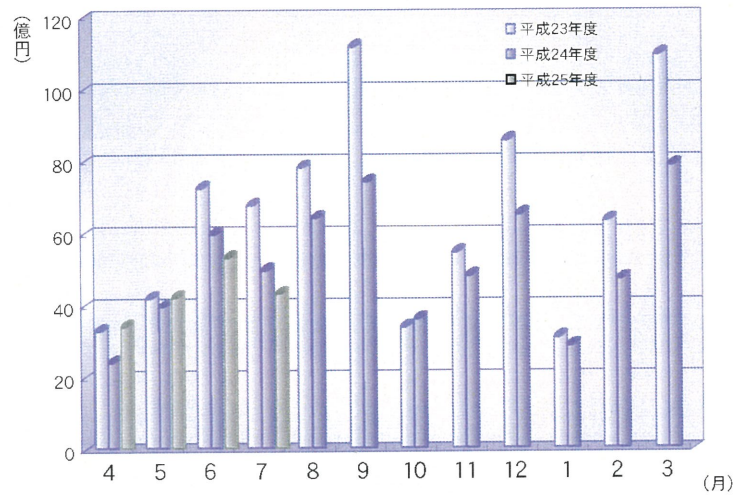

保証債務残高

(単位：百万円、%)

| 月 | 23年度 | 24年度 | 25年度 | | |
|----|---------|---------|--------|---------|------|
| | 金額 | 金額 | 件数 | 金額 | 前年比 |
| 4 | 296,161 | 274,020 | 23,738 | 246,022 | 89.8 |
| 5 | 292,052 | 270,232 | 23,664 | 242,772 | 89.8 |
| 6 | 289,886 | 267,894 | 23,670 | 241,481 | 90.1 |
| 7 | 289,415 | 265,708 | 23,639 | 239,506 | 90.1 |
| 8 | 288,242 | 263,467 | | | |
| 9 | 287,831 | 261,803 | | | |
| 10 | 285,730 | 259,082 | | | |
| 11 | 283,063 | 256,322 | | | |
| 12 | 282,421 | 254,497 | | | |
| 1 | 279,433 | 251,224 | | | |
| 2 | 276,563 | 248,761 | | | |
| 3 | 275,316 | 247,492 | | | |
| 平均 | 285,510 | 260,042 | 23,678 | 242,445 | 90.0 |

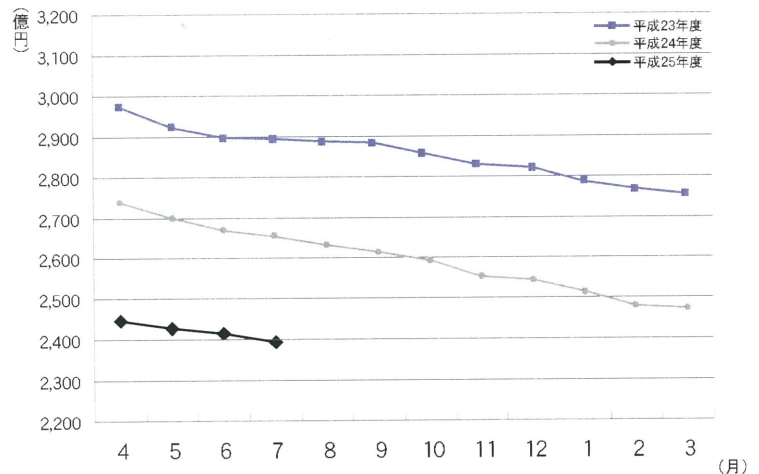

代位弁済

(単位：百万円、%)

| 月 | 23年度 | 24年度 | 25年度 | | |
|----|-------|-------|------|-------|-------|
| | 金額 | 金額 | 件数 | 金額 | 前年比 |
| 4 | 575 | 214 | 28 | 282 | 131.8 |
| 5 | 604 | 542 | 50 | 958 | 176.7 |
| 6 | 668 | 500 | 49 | 479 | 95.8 |
| 7 | 624 | 724 | 47 | 630 | 87.0 |
| 8 | 519 | 508 | | | |
| 9 | 507 | 1,182 | | | |
| 10 | 1,324 | 349 | | | |
| 11 | 353 | 895 | | | |
| 12 | 798 | 857 | | | |
| 1 | 836 | 658 | | | |
| 2 | 502 | 751 | | | |
| 3 | 1,085 | 1,214 | | | |
| 合計 | 8,394 | 8,395 | 174 | 2,350 | 118.6 |

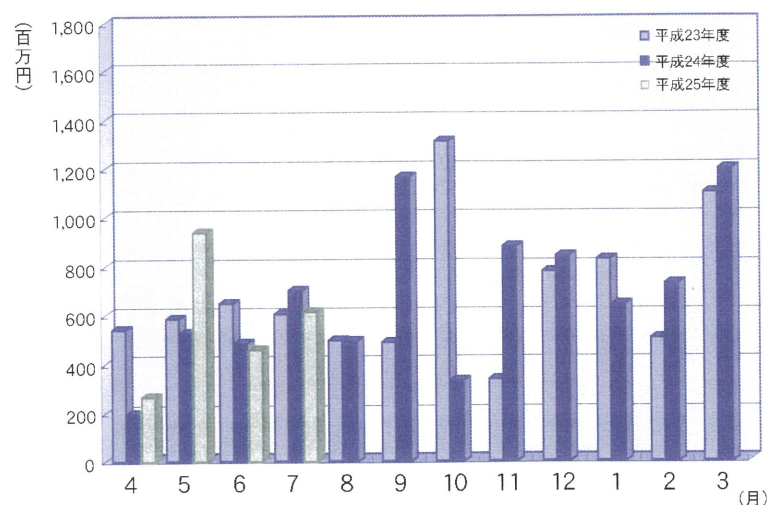

※百万円単位で四捨五入しているため、合計が一致しない場合があります。

統計資料 (平成25年7月)

1 事業概況

平成25年7月末 (単位：千円、%)

| 前年 同月比 | 当月中 | | 項目 | | 当期中 | | 前年 同期比 | |
|-----------|-----|-----------|------------------|------|--------|-------------|-----------|-------|
| | 件数 | 金額 | | | 件数 | 金額 | | |
| / | / | / | 保証 申込 | 期首繰越 | 79 | 1,237,400 | 126.7 | |
| 93.5 | 438 | 5,451,084 | | 本年度中 | 1,588 | 20,754,836 | 92.7 | |
| - | - | - | 拒絶 | | - | - | - | |
| 78.0 | 24 | 217,831 | 申込取消 | | 105 | 1,148,171 | 63.7 | |
| 113.4 | / | 364,350 | 査定減額 | | / | 1,440,950 | 94.8 | |
| / | / | / | 調査中 | | 104 | 1,597,531 | 76.8 | |
| / | / | / | 保証 承諾 | 期首繰越 | 23,997 | 250,970,489 | 89.4 | |
| 86.7 | 401 | 4,436,722 | | 本年度中 | 1,458 | 17,805,584 | 99.1 | |
| 17.0 | 3 | 8,500 | 保証後取消 | | 8 | 52,700 | 21.1 | |
| 81.0 | 402 | 6,478,578 | 償還 | | 1,482 | 25,275,391 | 86.3 | |
| 87.4 | 47 | 625,103 | 代位弁済(元金) | | 174 | 2,330,926 | 118.9 | |
| / | / | / | 貸付報告未着 | | 152 | 1,610,772 | 102.9 | |
| / | / | / | 保証債務残高 | | 23,639 | 239,506,284 | 90.1 | |
| / | / | / | 代 位 弁 済 | 期首繰越 | 250 | 2,528,685 | 113.7 | |
| 87.4 | 47 | 625,103 | | 本年度中 | 元金 | 174 | 2,330,926 | 118.9 |
| 57.5 | / | 5,313 | | 利息 | / | 18,703 | 94.1 | |
| 87.0 | 47 | 630,416 | | 計 | 174 | 2,349,629 | 118.6 | |
| 3,032.2 | 3 | 74,837 | 回収 | | 5 | 86,034 | 287.7 | |
| - | - | - | 償却 | | - | 421,483 | - | |
| / | / | / | 求償権残高 | | 419 | 4,370,796 | 104.7 | |

千円単位で四捨五入しているため、合計が一致しない場合があります。

2 業種別保証状況

平成25年7月末（単位：千円、％）

| 保証承諾 | | | | | | | 区分 業種 | 保証債務残高 | | | | 代位弁済 当期中 | |
|------------|------------------|--------------|--------------|-------------------|---------------|---------------|--------------|---------------|--------------------|--------------|---------------|-------------|------------------|
| 当月中 | | | 当期中 | | | | | 件数 | 金額 | 前年比 | 構成比 | 件数 | 金額 |
| 件数 | 金額 | 前年比 | 件数 | 金額 | 前年比 | 構成比 | | | | | | | |
| 4 | 44,500 | 44.50 | 28 | 440,700 | 96.74 | 2.48 | 食料品工業 | 536 | 6,232,942 | 95.69 | 2.60 | 1 | 2,457 |
| 21 | 146,377 | 41.82 | 60 | 670,177 | 84.70 | 3.76 | 繊維品工業 | 1,247 | 14,530,083 | 86.72 | 6.07 | 3 | 13,071 |
| 2 | 15,000 | 47.02 | 8 | 113,500 | 129.12 | 0.64 | 木材・木製品工業 | 160 | 1,279,512 | 85.63 | 0.53 | 4 | 35,818 |
| 3 | 15,000 | - | 9 | 59,800 | 234.51 | 0.34 | 家具・建具工業 | 204 | 1,771,926 | 85.67 | 0.74 | - | - |
| 5 | 57,000 | 570.00 | 13 | 230,500 | 369.69 | 1.29 | 紙工業 | 194 | 2,640,664 | 100.99 | 1.10 | - | - |
| - | - | - | - | - | - | - | 製版・製本業 | 30 | 192,081 | 76.87 | 0.08 | - | - |
| - | - | - | 1 | 1,450 | 18.13 | 0.01 | 化学工業 | 35 | 425,616 | 55.55 | 0.18 | - | - |
| - | - | - | - | - | - | - | 石油・石炭製品工業 | 4 | 80,024 | 40.91 | 0.03 | - | - |
| 4 | 23,000 | 82.14 | 12 | 143,000 | 90.22 | 0.80 | ゴム・プラスチック工業 | 242 | 2,889,946 | 93.67 | 1.21 | - | - |
| - | - | - | 1 | 15,000 | - | 0.08 | ゴム製品製造業 | 8 | 107,876 | 80.98 | 0.05 | - | - |
| - | - | - | - | - | - | - | 皮革工業 | 9 | 94,759 | 64.66 | 0.04 | - | - |
| 1 | 10,000 | 9.26 | 8 | 285,000 | 156.59 | 1.60 | 窯業 | 144 | 2,640,890 | 91.01 | 1.10 | - | - |
| 10 | 107,500 | 52.26 | 27 | 468,800 | 57.10 | 2.63 | 機械工業 | 1,104 | 13,105,170 | 79.44 | 5.47 | 18 | 454,550 |
| 3 | 20,000 | 29.85 | 13 | 61,700 | 59.90 | 0.35 | 電気機器工業 | 242 | 2,353,081 | 97.11 | 0.98 | - | - |
| - | - | - | - | - | - | - | 車両工業 | 26 | 340,818 | 79.41 | 0.14 | - | - |
| 1 | 5,000 | - | 1 | 5,000 | - | 0.03 | 船舶工業 | 18 | 206,335 | 97.28 | 0.09 | - | - |
| 3 | 9,700 | 4.67 | 22 | 344,400 | 45.47 | 1.93 | 金属工業 | 520 | 6,939,714 | 92.51 | 2.90 | 1 | 6,619 |
| 4 | 68,000 | 272.00 | 8 | 117,000 | 50.65 | 0.66 | ソフトウェア業 | 163 | 1,692,194 | 98.12 | 0.71 | - | - |
| - | - | - | - | - | - | - | 情報処理サービス業 | 12 | 132,495 | 73.43 | 0.06 | - | - |
| - | - | - | 1 | 9,500 | - | 0.05 | 農林漁業 | 9 | 30,503 | 96.38 | 0.01 | - | - |
| 24 | 220,050 | 474.25 | 91 | 834,890 | 284.56 | 4.69 | その他の工業 | 883 | 6,037,836 | 121.28 | 2.52 | 4 | 39,905 |
| 85 | 741,127 | 62.83 | 303 | 3,800,417 | 94.93 | 21.34 | 製造業計 | 5,790 | 63,724,465 | 89.88 | 26.61 | 31 | 552,421 |
| - | - | - | - | - | - | - | 鉱業 | 2 | 67,044 | 75.78 | 0.03 | - | - |
| - | - | - | 1 | 7,660 | 9.58 | 0.04 | 土石採取業 | 39 | 680,623 | 79.64 | 0.28 | 4 | 63,648 |
| - | - | - | - | - | - | - | 木材伐出業 | 5 | 27,014 | 88.27 | 0.01 | - | - |
| 117 | 1,456,250 | 104.35 | 397 | 4,637,100 | 88.22 | 26.04 | 建設業 | 5,748 | 60,616,155 | 89.98 | 25.31 | 60 | 796,566 |
| 70 | 994,950 | 97.92 | 207 | 3,391,940 | 100.91 | 19.05 | 卸売業 | 2,792 | 35,361,958 | 90.40 | 14.76 | 25 | 394,124 |
| 41 | 413,915 | 89.18 | 211 | 2,215,777 | 124.36 | 12.44 | 小売業 | 3,811 | 31,423,079 | 91.06 | 13.12 | 21 | 87,065 |
| 23 | 168,930 | 206.57 | 75 | 420,910 | 137.59 | 2.36 | 飲食店 | 1,211 | 6,655,978 | 88.19 | 2.78 | 12 | 129,605 |
| 4 | 36,000 | 50.85 | 18 | 219,030 | 68.58 | 1.23 | 不動産業 | 381 | 4,039,479 | 90.46 | 1.69 | - | - |
| 13 | 222,500 | 182.38 | 43 | 641,000 | 110.92 | 3.60 | 運送業 | 711 | 8,897,062 | 89.11 | 3.71 | 3 | 36,829 |
| - | - | - | - | - | - | - | 貨物運送取扱業 | 2 | 10,950 | 78.49 | 0.00 | - | - |
| 1 | 7,000 | - | 2 | 11,000 | 275.00 | 0.06 | 倉庫業 | 18 | 236,200 | 103.78 | 0.10 | - | - |
| - | - | - | 2 | 70,000 | - | 0.39 | 電・ガス・熱供給・水道業 | 3 | 147,142 | - | 0.06 | - | - |
| 4 | 26,700 | 48.59 | 14 | 180,200 | 190.99 | 1.01 | 印刷業 | 301 | 3,205,717 | 96.60 | 1.34 | 4 | 80,294 |
| - | - | - | - | - | - | - | 出版業 | 6 | 12,267 | 81.49 | 0.01 | - | - |
| 42 | 366,350 | 56.25 | 182 | 2,193,550 | 104.87 | 12.32 | サービス業 | 2,762 | 24,153,045 | 89.34 | 10.08 | 14 | 209,077 |
| 1 | 3,000 | - | 3 | 17,000 | 56.67 | 0.10 | 保険媒介代理業 | 46 | 123,765 | 97.09 | 0.05 | - | - |
| - | - | - | - | - | - | - | 通信業 | 11 | 124,342 | 116.99 | 0.05 | - | - |
| 316 | 3,695,595 | 93.88 | 1,155 | 14,005,167 | 100.33 | 78.66 | 非製造業計 | 17,849 | 175,781,819 | 90.23 | 73.39 | 143 | 1,797,208 |
| 401 | 4,436,722 | 86.72 | 1,458 | 17,805,584 | 99.13 | 100.00 | 合計 | 23,639 | 239,506,284 | 90.14 | 100.00 | 174 | 2,349,629 |

千円単位で四捨五入しているため、合計が一致しない場合があります。

3 金融機関別保証状況

平成25年7月末(単位:千円、%)

| 保証承諾 | | | | | | | 区分 金融機関 | 保証債務残高 | | | | 代位弁済 当期中 | | |
|------|-----------|--------|-------|------------|--------|--------|----------------------|--------|-------------|--------|--------|-------------|-----------|------|
| 当月中 | | | 当期中 | | | | | 件数 | 金額 | 前年比 | 構成比 | 件数 | 金額 | 代弁率 |
| 件数 | 金額 | 前年比 | 件数 | 金額 | 前年比 | 構成比 | | | | | | | | |
| 105 | 1,364,900 | 95.51 | 400 | 6,925,180 | 129.21 | 38.89 | 福井銀行 | 6,314 | 83,084,231 | 87.79 | 34.69 | 49 | 958,554 | 1.15 |
| 99 | 1,409,400 | 89.89 | 389 | 5,482,660 | 92.53 | 30.79 | 北陸銀行 | 6,094 | 64,583,363 | 96.43 | 26.97 | 34 | 530,991 | 0.82 |
| 7 | 106,100 | - | 11 | 141,200 | 87.65 | 0.79 | 北國銀行 | 211 | 2,108,361 | 85.94 | 0.88 | 2 | 52,728 | 2.50 |
| - | - | - | 1 | 10,000 | - | 0.06 | 滋賀銀行 | 8 | 205,680 | 153.67 | 0.09 | - | - | - |
| 211 | 2,880,400 | 96.11 | 801 | 12,559,040 | 109.72 | 70.53 | 地方銀行計 | 12,627 | 149,981,635 | 91.34 | 62.62 | 85 | 1,542,273 | 1.03 |
| - | - | - | 1 | 6,500 | 6.84 | 0.04 | みずほ銀行 | 24 | 414,823 | 80.14 | 0.17 | 2 | 9,063 | 2.18 |
| - | - | - | - | - | - | - | 三菱東京UFJ銀行 | 52 | 966,031 | 74.72 | 0.40 | 3 | 74,481 | 7.71 |
| - | - | - | - | - | - | - | 三井住友銀行 | 30 | 741,122 | 75.80 | 0.31 | - | - | - |
| - | - | - | - | - | - | - | りそな銀行 | 4 | 179,461 | 92.75 | 0.07 | - | - | - |
| - | - | - | 1 | 6,500 | 4.81 | 0.04 | 都市銀行計 | 110 | 2,301,437 | 77.18 | 0.96 | 5 | 83,544 | 3.63 |
| 39 | 333,600 | 48.84 | 171 | 1,517,310 | 74.08 | 8.52 | 福邦銀行 | 3,278 | 29,842,793 | 86.47 | 12.46 | 21 | 188,047 | 0.63 |
| 39 | 333,600 | 48.84 | 171 | 1,517,310 | 74.08 | 8.52 | 第二地銀協加盟行計 | 3,278 | 29,842,793 | 86.47 | 12.46 | 21 | 188,047 | 0.63 |
| - | - | - | - | - | - | - | 三井住友信託銀行 | - | - | - | - | - | - | - |
| - | - | - | - | - | - | - | あおぞら銀行 | - | - | - | - | - | - | - |
| 108 | 776,382 | 74.11 | 356 | 2,547,994 | 85.98 | 14.31 | 福井信用金庫 | 5,190 | 36,486,591 | 89.76 | 15.23 | 46 | 372,879 | 1.02 |
| 17 | 164,290 | 288.23 | 33 | 390,990 | 155.40 | 2.20 | 敦賀信用金庫 | 454 | 4,090,769 | 91.21 | 1.71 | 7 | 66,507 | 1.63 |
| 14 | 176,000 | 71.86 | 48 | 398,100 | 65.86 | 2.24 | 武生信用金庫 | 865 | 7,081,908 | 87.96 | 2.96 | 2 | 7,959 | 0.11 |
| 5 | 21,600 | 205.71 | 19 | 95,000 | 44.19 | 0.53 | 小浜信用金庫 | 315 | 2,234,530 | 90.86 | 0.93 | 2 | 12,145 | 0.54 |
| 6 | 73,250 | 203.47 | 26 | 213,450 | 77.90 | 1.20 | 越前信用金庫 | 646 | 5,372,616 | 91.61 | 2.24 | 6 | 76,273 | 1.42 |
| - | - | - | - | - | - | - | 京都北都信用金庫 | 11 | 61,438 | 69.83 | 0.03 | - | - | - |
| - | - | - | - | - | - | - | 信金中央金庫 | - | - | - | - | - | - | - |
| 150 | 1,211,522 | 86.79 | 482 | 3,645,534 | 84.61 | 20.47 | 信用金庫計 | 7,481 | 55,327,851 | 89.82 | 23.10 | 63 | 535,764 | 0.97 |
| 1 | 11,200 | - | 3 | 77,200 | 321.67 | 0.43 | 商工組合中央金庫 | 129 | 1,812,335 | 84.95 | 0.76 | - | - | - |
| - | - | - | - | - | - | - | 日本政策金融公庫 (中小企業事業) | 1 | 1,862 | 90.74 | 0.00 | - | - | - |
| - | - | - | - | - | - | - | 日本政策金融公庫 (国民生活事業) | 5 | 31,289 | 65.02 | 0.01 | - | - | - |
| - | - | - | - | - | - | - | 日本政策投資銀行 | - | - | - | - | - | - | - |
| 1 | 11,200 | - | 3 | 77,200 | 321.67 | 0.43 | 政府系公庫計 | 135 | 1,845,486 | 84.52 | 0.77 | - | - | - |
| - | - | - | - | - | - | - | 中央商銀信用組合 | 3 | 10,100 | 68.43 | 0.00 | - | - | - |
| - | - | - | - | - | - | - | 福井市農業協同組合 | - | - | - | - | - | - | - |
| - | - | - | - | - | - | - | 花咲ふくい 農業協同組合 | - | - | - | - | - | - | - |
| - | - | - | - | - | - | - | 福井丹南 農業協同組合 | - | - | - | - | - | - | - |
| - | - | - | - | - | - | - | 福井県信用農業 協同組合連合会 | 4 | 188,442 | 98.70 | 0.08 | - | - | - |
| - | - | - | - | - | - | - | 越前たけふ 農業協同組合 | 1 | 8,540 | 37.99 | 0.00 | - | - | - |
| - | - | - | - | - | - | - | その他合計 | 8 | 207,082 | 90.76 | 0.09 | - | - | - |
| 401 | 4,436,722 | 86.72 | 1,458 | 17,805,584 | 99.13 | 100.00 | 合計 | 23,639 | 239,506,284 | 90.14 | 100.00 | 174 | 2,349,629 | 0.98 |

千円単位で四捨五入しているため、合計が一致しない場合があります。

4 市町別保証状況

平成25年7月末（単位：千円、％）

| 保 証 承 諾 | | | | | | 区 分 地 区 | 保 証 債 務 残 高 | | | |
|---------|-----------|-------|------------|--------|--------|------------|-------------|-------------|-------|--------|
| 当 月 中 | | 当 期 中 | | | | | 件数 | 金 額 | 前年比 | 構成比 |
| 件数 | 金 額 | 件数 | 金 額 | 前年比 | 構成比 | | | | | |
| 160 | 2,287,380 | 570 | 8,148,512 | 107.27 | 45.76 | 福 井 市 | 9,232 | 97,241,767 | 89.56 | 40.60 |
| 40 | 429,590 | 119 | 1,348,670 | 73.86 | 7.57 | 敦 賀 市 | 1,632 | 19,450,122 | 92.07 | 8.12 |
| 6 | 33,900 | 44 | 642,000 | 104.82 | 3.61 | 小 浜 市 | 642 | 7,367,110 | 90.65 | 3.08 |
| 11 | 103,000 | 45 | 453,700 | 84.77 | 2.55 | 大 野 市 | 939 | 8,765,733 | 93.40 | 3.66 |
| 8 | 69,000 | 22 | 123,000 | 41.51 | 0.69 | 勝 山 市 | 613 | 4,751,443 | 90.17 | 1.98 |
| 36 | 312,100 | 152 | 1,488,950 | 85.02 | 8.36 | 鯖 江 市 | 2,467 | 24,081,576 | 91.33 | 10.05 |
| 13 | 83,150 | 50 | 658,030 | 138.81 | 3.70 | あ わ ら 市 | 757 | 7,184,280 | 85.45 | 3.00 |
| 36 | 288,700 | 166 | 1,600,620 | 83.58 | 8.99 | 越 前 市 | 2,764 | 27,423,990 | 87.93 | 11.45 |
| 53 | 577,102 | 170 | 2,087,142 | 147.75 | 11.72 | 坂 井 市 | 2,367 | 22,113,007 | 93.03 | 9.23 |
| 13 | 104,700 | 32 | 436,950 | 92.34 | 2.45 | 吉田郡 永平寺町 | 493 | 4,572,457 | 95.16 | 1.91 |
| — | — | 3 | 21,000 | 116.67 | 0.12 | 今立郡 池田町 | 65 | 751,212 | 97.81 | 0.31 |
| 4 | 11,000 | 9 | 60,000 | 81.41 | 0.34 | 南条郡 南越前町 | 136 | 1,194,795 | 82.14 | 0.50 |
| 5 | 17,000 | 25 | 195,310 | 47.74 | 1.10 | 丹生郡 越前町 | 643 | 5,807,972 | 89.59 | 2.42 |
| 6 | 33,500 | 17 | 239,200 | 137.95 | 1.34 | 三方郡 美浜町 | 225 | 2,286,107 | 93.90 | 0.95 |
| 2 | 20,000 | 7 | 60,900 | 80.03 | 0.34 | 大飯郡 高浜町 | 258 | 2,632,055 | 85.58 | 1.10 |
| 1 | 800 | 12 | 109,800 | 90.37 | 0.62 | 大飯郡 おおい町 | 104 | 1,030,861 | 88.75 | 0.43 |
| 5 | 17,800 | 12 | 71,300 | 117.08 | 0.40 | 三方上中郡 若狭町 | 246 | 1,750,149 | 85.45 | 0.73 |
| 2 | 48,000 | 3 | 60,500 | 44.16 | 0.34 | 県 外 | 56 | 1,101,649 | 87.67 | 0.46 |
| 401 | 4,436,722 | 1,458 | 17,805,584 | 99.13 | 100.00 | 合 計 | 23,639 | 239,506,284 | 90.14 | 100.00 |

千円単位で四捨五入しているため、合計が一致しない場合があります。

5 資金使途別保証状況

平成25年7月末（単位：千円、％）

| 当 月 中 | | | | 区 分 資 金 使 途 | 当 期 中 | | | |
|-------|-----------|-------|--------|----------------|-------|------------|--------|--------|
| 件 数 | 金 額 | 前年比 | 構成比 | | 件 数 | 金 額 | 前年比 | 構成比 |
| 362 | 4,233,077 | 86.88 | 95.41 | 運 転 | 1,325 | 16,955,909 | 99.52 | 95.23 |
| 32 | 155,645 | 80.67 | 3.51 | 設 備 | 105 | 677,225 | 87.70 | 3.80 |
| 7 | 48,000 | 95.07 | 1.08 | 運 転 ・ 設 備 | 28 | 172,450 | 113.09 | 0.97 |
| 401 | 4,436,722 | 86.72 | 100.00 | 合 計 | 1,458 | 17,805,584 | 99.13 | 100.00 |

6 制度別保証状況

平成25年7月末(単位:千円、%)

| 保証承諾 | | | | | | | 区分 | 保証債務残高 | | | | 代位弁済 当期中 | | | | |
|------------|------------------|---------------|--------------|-------------------|---------------|---------------|----------------------|---------------|--------------------|---------------|---------------|-------------|------------------|-----------------|---------------|-----|
| 当月中 | | | 当期中 | | | | | 制度 | 件数 | 金額 | 前年比 | 構成比 | 件数 | 金額 | 前年比 | 構成比 |
| 件数 | 金額 | 前年比 | 件数 | 金額 | 前年比 | 構成比 | | | | | | | | | | |
| 119 | 1,321,075 | 176.52 | 406 | 4,643,615 | 158.00 | 26.08 | 一般保証 | 3,716 | 31,620,128 | 108.34 | 13.20 | 49 | 548,573 | 222.72 | 23.35 | |
| - | - | - | - | - | - | - | 長期経営資金保証 | 25 | 623,083 | 89.74 | 0.26 | 1 | 4,680 | - | 0.20 | |
| 7 | 55,500 | 129.07 | 37 | 462,000 | 194.53 | 2.60 | 経営安定関連保証 | 333 | 2,981,898 | 122.27 | 1.25 | 1 | 12,238 | 711.94 | 0.52 | |
| 37 | 684,500 | 82.73 | 137 | 2,239,400 | 95.48 | 12.58 | 根保証(手貸) | 1,093 | 19,970,725 | 90.90 | 8.34 | 15 | 212,071 | 112.54 | 9.03 | |
| 1 | 4,000 | - | 3 | 13,000 | 19.70 | 0.07 | 根保証(割引) | 20 | 201,524 | 73.72 | 0.08 | - | - | - | - | |
| 2 | 42,000 | 700.00 | 3 | 92,000 | 23.47 | 0.52 | 当座貸越根保証 | 49 | 2,094,039 | 84.59 | 0.87 | 1 | 9,157 | - | 0.39 | |
| 9 | 30,000 | 60.00 | 25 | 133,500 | 91.13 | 0.75 | 事業者カードローン 当座貸越根保証 | 226 | 1,086,376 | 89.55 | 0.45 | 1 | 4,815 | - | 0.21 | |
| 1 | 4,000 | 25.00 | 6 | 15,450 | 38.63 | 0.09 | 創業等・創業関連保証 | 73 | 178,240 | 87.63 | 0.07 | 1 | 8,543 | 250.37 | 0.36 | |
| - | - | - | 1 | 80,000 | 100.00 | 0.45 | 流動資産担保融資保証 | 13 | 510,046 | 75.76 | 0.21 | - | - | - | - | |
| 23 | 68,800 | 276.75 | 55 | 140,000 | 120.24 | 0.79 | 小口零細企業保証 | 600 | 1,005,018 | 91.54 | 0.42 | 3 | 14,270 | 807.10 | 0.61 | |
| 2 | 64,000 | 18.18 | 7 | 272,000 | 45.33 | 1.53 | 特定社債保証 | 149 | 8,581,440 | 81.63 | 3.58 | 1 | 200,000 | 109.70 | 8.51 | |
| 50 | 917,577 | 88.86 | 188 | 3,730,277 | 91.90 | 20.95 | 借換保証 | 3,766 | 61,238,308 | 93.86 | 25.57 | 43 | 574,567 | 75.43 | 24.45 | |
| - | - | - | - | - | - | - | 東日本大震災復興緊急保証 | 16 | 302,169 | 90.56 | 0.13 | - | - | - | - | |
| - | - | - | 1 | 24,000 | - | 0.14 | 経営力強化保証 | 1 | 22,800 | - | 0.01 | - | - | - | - | |
| - | - | - | - | - | - | - | その他 | 1,057 | 7,355,124 | 75.55 | 3.07 | 19 | 129,487 | 266.92 | 5.51 | |
| 79 | 917,900 | 57.52 | 293 | 4,569,172 | 83.96 | 25.66 | 県制度 | 9,386 | 92,669,181 | 83.46 | 38.69 | 30 | 594,649 | 110.88 | 25.31 | |
| 24 | 252,150 | 93.91 | 83 | 821,210 | 73.03 | 4.61 | 中小企業育成資金(一般) | 1,457 | 8,650,850 | 85.00 | 3.61 | 5 | 79,980 | 59.97 | 3.40 | |
| 11 | 25,150 | 131.08 | 30 | 69,270 | 98.83 | 0.39 | 〃(小口) | 372 | 478,944 | 88.02 | 0.20 | 1 | 4,198 | 130.36 | 0.18 | |
| 20 | 187,000 | 33.91 | 86 | 1,195,150 | 68.82 | 6.71 | 経営安定資金 | 5,085 | 42,448,470 | 74.89 | 17.72 | 8 | 54,110 | 25.36 | 2.30 | |
| - | - | - | - | - | - | - | 関連倒産防止資金 | 16 | 50,814 | 54.36 | 0.02 | - | - | - | - | |
| - | - | - | 5 | 155,000 | - | 0.87 | 中小企業再生支援資金 | 26 | 585,814 | 87.33 | 0.25 | - | - | - | - | |
| 22 | 440,600 | 61.55 | 79 | 2,210,892 | 93.54 | 12.42 | 資金繰り円滑化支援資金 | 1,741 | 34,338,417 | 97.85 | 14.34 | 12 | 369,935 | 216.40 | 15.74 | |
| - | - | - | 4 | 95,000 | 85.20 | 0.53 | 産業活性化支援資金 | 296 | 4,352,185 | 79.76 | 1.82 | 1 | 63,366 | - | 2.70 | |
| 2 | 13,000 | 91.29 | 6 | 22,650 | 66.15 | 0.13 | 開業支援資金 | 144 | 463,866 | 80.30 | 0.19 | 1 | 400 | - | 0.02 | |
| - | - | - | - | - | - | - | その他 | 249 | 1,299,822 | 74.68 | 0.54 | 2 | 22,660 | 146.74 | 0.96 | |
| 38 | 159,330 | 78.69 | 150 | 642,680 | 80.17 | 3.61 | 福井市制度 | 2,114 | 6,034,265 | 94.81 | 2.52 | 4 | 12,361 | 224.34 | 0.53 | |
| 30 | 116,330 | 91.59 | 120 | 434,040 | 107.34 | 2.44 | 小規模企業者サポート資金 | 1,658 | 2,971,031 | 103.32 | 1.24 | 2 | 3,298 | 59.86 | 0.14 | |
| 5 | 33,000 | 74.66 | 17 | 160,500 | 128.04 | 0.90 | 経営安定借換資金 | 178 | 1,370,003 | 90.49 | 0.57 | - | - | - | - | |
| - | - | - | 2 | 6,140 | 13.28 | 0.03 | 創エネ・省エネ等促進資金 | 28 | 205,931 | 113.88 | 0.09 | - | - | - | - | |
| - | - | - | - | - | - | - | マーケット戦略資金 | 85 | 923,100 | 77.38 | 0.39 | - | - | - | - | |
| 3 | 10,000 | 304.88 | 9 | 23,000 | 62.70 | 0.13 | 創業支援資金 | 135 | 358,809 | 88.07 | 0.15 | 2 | 9,063 | - | 0.39 | |
| - | - | - | 2 | 19,000 | 63.33 | 0.11 | その他 | 30 | 205,392 | 105.88 | 0.09 | - | - | - | - | |
| 8 | 26,290 | 134.82 | 28 | 93,070 | 80.83 | 0.52 | 敦賀市制度 | 233 | 651,333 | 101.23 | 0.27 | - | - | - | - | |
| - | - | - | 3 | 18,000 | 78.95 | 0.10 | 中小企業経営安定資金 | 45 | 161,500 | 64.31 | 0.07 | - | - | - | - | |
| 8 | 26,290 | 134.82 | 25 | 75,070 | 81.29 | 0.42 | 小規模事業者特別資金 | 187 | 487,859 | 125.72 | 0.20 | - | - | - | - | |
| 16 | 111,600 | 338.18 | 71 | 469,500 | 392.92 | 2.64 | 鯖江市制度 | 436 | 1,258,093 | 162.44 | 0.53 | 3 | 9,779 | 306.93 | 0.42 | |
| 7 | 27,000 | 81.82 | 39 | 134,500 | 112.56 | 0.76 | 小規模企業者特別資金 | 351 | 802,995 | 150.71 | 0.34 | - | - | - | - | |
| 9 | 84,600 | - | 32 | 335,000 | - | 1.88 | 中小企業振興資金 | 30 | 306,220 | - | 0.13 | - | - | - | - | |
| 1 | 3,000 | 50.00 | 4 | 51,000 | 318.75 | 0.29 | 大野市制度 | 69 | 415,616 | 97.09 | 0.17 | 2 | 14,440 | 1,146.05 | 0.62 | |
| 1 | 3,000 | 50.00 | 4 | 51,000 | 318.75 | 0.29 | 中小企業資金 | 34 | 172,628 | 143.59 | 0.07 | - | - | - | - | |
| 1 | 1,000 | 7.69 | 5 | 7,000 | 12.54 | 0.04 | 勝山市制度 | 71 | 146,409 | 93.85 | 0.06 | - | - | - | - | |
| 1 | 1,000 | 7.69 | 5 | 7,000 | 12.54 | 0.04 | 中小企業振興対策資金(小口) | 64 | 132,908 | 102.86 | 0.06 | - | - | - | - | |
| 7 | 26,150 | 46.70 | 38 | 127,920 | 44.14 | 0.72 | 越前市制度 | 193 | 560,470 | 221.67 | 0.23 | - | - | - | - | |
| 7 | 26,150 | 46.70 | 38 | 127,920 | 44.14 | 0.72 | 円高緊急対策等小規模事業者特別資金 | 193 | 560,470 | 221.67 | 0.23 | - | - | - | - | |
| 401 | 4,436,722 | 86.72 | 1,458 | 17,805,584 | 99.13 | 100.00 | 合計 | 23,639 | 239,506,284 | 90.14 | 100.00 | 174 | 2,349,629 | 118.64 | 100.00 | |

千円単位で四捨五入しているため、合計が一致しない場合があります。