

10月の保証動向

保証承諾	211件	2,841百万円	(金額前年比 83.3%)
保証債務残高	20,406件	175,009百万円	(金額前年比 84.1%)
代位弁済	21件	162百万円	(金額前年比 149.6%)

10月の保証承諾は、211件（前年比82.4%）28億41百万円（前年比83.3%）と前年を下回りました。なお、1件当たりの承諾額は、1,347万円（前年1,332万円）となりました。

保証債務残高は、20,406件（前年比90.9%）1,750億9百万円（前年比84.1%）となりました。

また、代位弁済は、21件（7企業、前年比123.5%）1億62百万円（前年比149.6%）、1件当たりの代位弁済額は、771万円（前年636万円）となりました。

保証承諾

業種別で上位3業種は、建設業7億16百万円（前年比83.7%）、卸売業6億40百万円（同98.0%）、サービス業3億23百万円（同104.2%）となりました。なお、眼鏡工業は8件、1億67百万円（同132.1%）となりました。

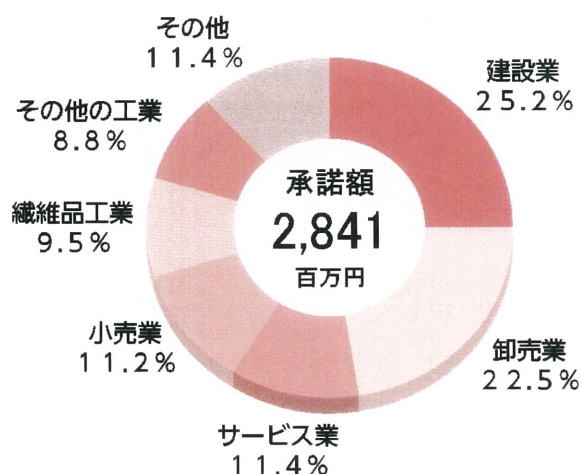

代位弁済

業種別では、小売業52百万円、食料品工業48百万円、ソフトウェア業37百万円となり、原因別では、商況不振が14件（4企業）1億8百万円と全体の67.0%を占めました。

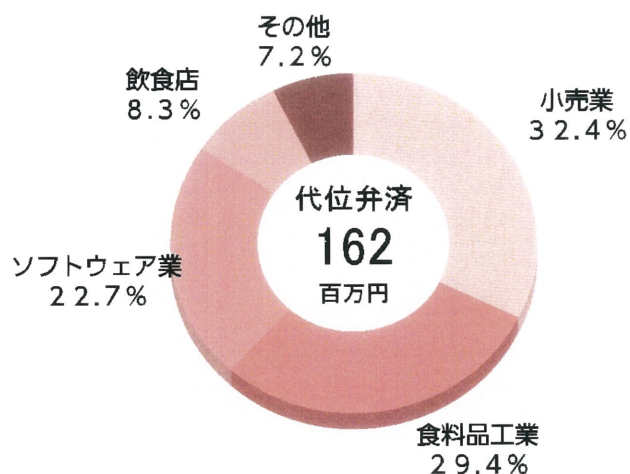

保証実績月別推移表

保証承諾

(単位：百万円、%)

月	25年度	26年度	27年度		
	金額	金額	件数	金額	前年比
4	3,577	1,700	219	2,415	142.0
5	4,341	2,692	201	2,145	79.7
6	5,451	4,458	282	3,360	75.4
7	4,437	4,656	275	3,934	84.5
8	5,170	4,335	251	4,025	92.9
9	8,377	7,495	326	4,688	62.5
10	3,020	3,411	211	2,841	83.3
11	3,061	2,709			
12	4,878	5,664			
1	2,636	2,152			
2	4,006	2,579			
3	7,140	3,747			
合計	56,094	45,600	1,765	23,409	81.4

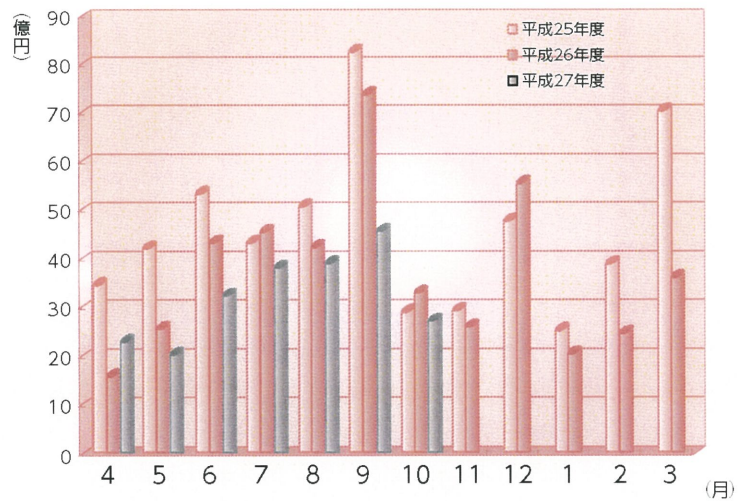

保証債務残高

(単位：百万円、%)

月	25年度	26年度	27年度		
	金額	金額	件数	金額	前年比
4	246,022	221,298	21,395	190,256	86.0
5	242,772	218,226	21,222	187,077	85.7
6	241,481	215,759	21,052	184,028	85.3
7	239,506	212,853	20,861	181,479	85.3
8	236,985	211,032	20,733	179,548	85.1
9	235,684	209,838	20,564	177,506	84.6
10	233,661	208,139	20,406	175,009	84.1
11	231,003	205,186			
12	229,143	202,897			
1	226,028	199,656			
2	224,356	196,871			
3	223,413	194,031			
平均	234,171	207,982	20,890	182,129	85.2

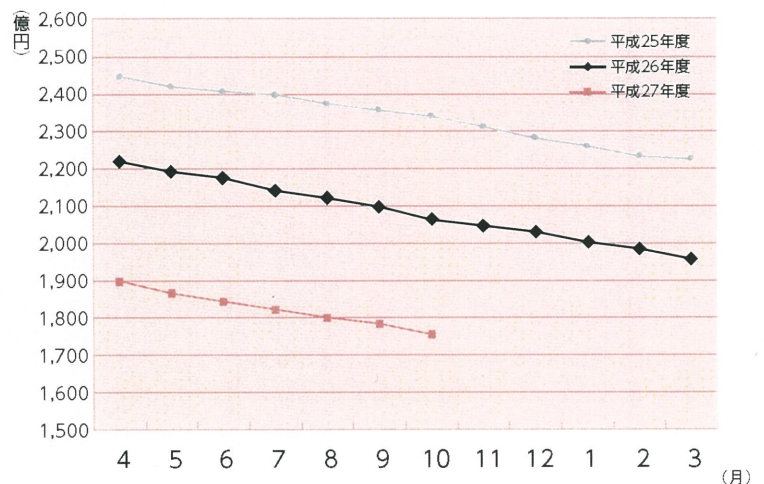

代位弁済

(単位：百万円、%)

月	25年度	26年度	27年度		
	金額	金額	件数	金額	前年比
4	282	96	21	562	585.4
5	958	236	30	357	151.5
6	479	541	25	319	59.1
7	630	348	25	375	107.7
8	436	313	13	93	29.7
9	567	198	15	121	61.4
10	521	108	21	162	149.6
11	339	513			
12	233	609			
1	255	733			
2	314	238			
3	243	318			
合計	5,258	4,250	150	1,990	108.2

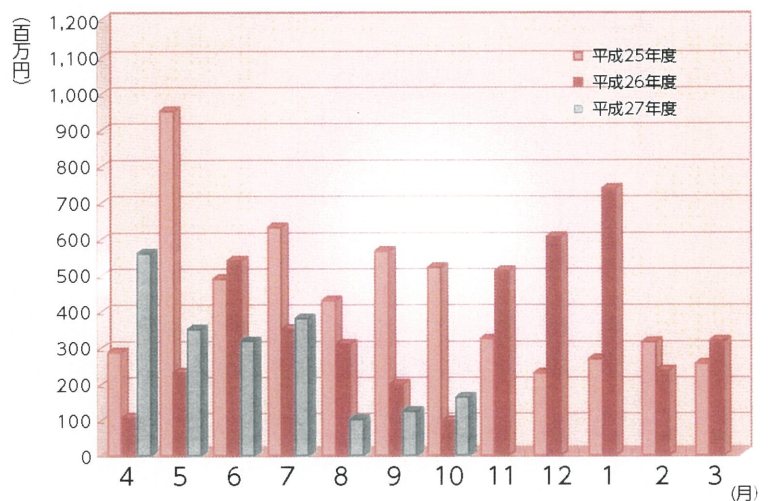

※百万円単位で四捨五入しているため、合計が一致しない場合があります。

統計資料 (平成27年10月)

1 事業概況

平成27年10月末 (単位：千円、%)

前年 同月比	当月中		項目		当期中		前年 同期比	
	件数	金額			件数	金額		
/	/	/	保証 申込	期首繰越	41	604,500	170.2	
73.1	229	2,857,838		本年度中	1,875	24,979,294	78.9	
-	-	-	拒絶		-	-	-	
59.0	11	181,750	申込取消		86	830,800	63.7	
34.8	/	63,000	査定減額		/	748,980	71.4	
/	/	/	調査中		65	595,238	65.0	
/	/	/	保証 承諾	期首繰越	21,690	195,311,485	86.3	
83.3	211	2,841,140		本年度中	1,765	23,408,776	81.4	
-	-	-	保証後取消		14	109,400	26.6	
82.3	379	5,772,741	償還		2,794	40,357,939	93.7	
150.2	21	160,668	代位弁済(元金)		150	1,973,060	108.1	
/	/	/	貸付報告未着		91	1,270,600	77.3	
/	/	/	保証債務残高		20,406	175,009,263	84.1	
/	/	/	代 位 弁 済	期首繰越	146	847,900	90.0	
150.2	21	160,668		本年度中	元金	150	1,973,060	108.1
96.1	-	1,174		利息	-	16,986	115.4	
149.6	21	161,842		計	150	1,990,046	108.2	
298.6	-	10,063	回収		8	105,310	251.4	
-	-	-	償却		-	-	-	
/	/	/	求償権残高		288	2,732,636	99.7	

千円単位で四捨五入しているため、合計が一致しない場合があります。

2 業種別保証状況

平成27年10月末(単位:千円、%)

保証承諾							区分 業種	保証債務残高				代位弁済 当期中	
当月中			当期中					件数	金額	前年比	構成比	件数	金額
件数	金額	前年比	件数	金額	前年比	構成比							
2	34,000	75.56	34	784,000	112.26	3.35	食料品工業	435	4,243,468	74.18	2.42	18	592,959
16	269,000	189.84	79	1,228,980	94.23	5.25	繊維品工業	1,040	10,705,062	86.98	6.12	5	132,700
-	-	-	9	72,000	47.21	0.31	木材・木製品工業	137	949,200	82.41	0.54	2	14,013
1	4,000	133.33	11	127,000	48.57	0.54	家具・建具工業	162	1,054,885	72.07	0.60	3	17,564
2	28,000	93.33	17	319,400	134.16	1.36	紙工業	178	2,010,643	88.45	1.15	1	16,436
-	-	-	-	-	-	-	製版・製本業	18	110,013	94.95	0.06	-	-
-	-	-	2	17,000	37.57	0.07	化学工業	30	170,429	72.63	0.10	-	-
-	-	-	-	-	-	-	石油・石炭製品工業	5	129,386	74.33	0.07	-	-
-	-	-	16	320,000	64.49	1.37	ゴム・プラスチック工業	222	2,261,482	86.57	1.29	-	-
-	-	-	1	1,500	50.00	0.01	ゴム製品製造業	9	87,760	65.60	0.05	-	-
-	-	-	-	-	-	-	皮革工業	5	13,225	19.80	0.01	-	-
1	1,500	3.00	7	97,370	41.52	0.42	窯業	128	1,989,853	88.72	1.14	-	-
2	5,000	10.76	32	525,400	62.17	2.24	機械工業	764	7,506,063	72.58	4.29	1	10,860
2	23,000	74.19	11	216,000	84.74	0.92	電気機器工業	213	1,739,758	82.31	0.99	4	36,060
-	-	-	1	1,000	100.00	0.00	車両工業	23	168,912	74.53	0.10	-	-
-	-	-	1	6,000	6.67	0.03	船舶工業	14	137,878	68.10	0.08	-	-
3	52,800	50.53	33	432,800	61.11	1.85	金属工業	457	4,337,828	73.24	2.48	1	18,663
2	9,000	180.00	13	188,000	80.86	0.80	ソフトウェア業	147	1,150,429	84.73	0.66	5	36,659
-	-	-	-	-	-	-	情報処理サービス業	8	45,137	56.29	0.03	-	-
-	-	-	-	-	-	-	農林漁業	6	16,030	80.01	0.01	-	-
15	250,560	123.61	122	1,451,560	106.70	6.20	その他の工業	965	6,617,212	102.72	3.78	3	61,009
46	676,860	76.28	389	5,788,010	83.18	24.73	製造業計	4,966	45,444,651	82.32	25.97	43	936,923
-	-	-	-	-	-	-	鉱業	2	47,846	77.37	0.03	-	-
-	-	-	5	190,400	-	0.81	土石採取業	29	635,717	103.54	0.36	-	-
-	-	-	-	-	-	-	木材伐出業	4	15,095	57.29	0.01	-	-
52	715,640	83.70	451	5,963,640	74.79	25.48	建設業	5,006	44,222,697	83.79	25.27	27	258,114
31	640,300	97.95	226	4,114,600	80.78	17.58	卸売業	2,445	26,407,439	83.65	15.09	28	344,103
34	319,000	64.64	283	2,976,720	80.94	12.72	小売業	3,220	23,187,737	86.39	13.25	25	223,244
13	47,100	49.17	102	597,900	117.92	2.55	飲食店	1,096	4,986,969	87.70	2.85	7	28,820
-	-	-	20	291,430	102.22	1.24	不動産業	313	2,682,070	79.39	1.53	-	-
6	79,500	269.49	46	980,800	80.76	4.19	運送業	582	6,564,977	87.68	3.75	3	24,097
-	-	-	-	-	-	-	貨物運送取扱業	2	4,200	58.33	0.00	-	-
-	-	-	-	-	-	-	倉庫業	16	202,736	83.55	0.12	-	-
-	-	-	2	20,000	168.07	0.09	電・ガス・熱供給・水道業	11	224,123	99.58	0.13	-	-
3	40,000	70.18	22	369,800	90.49	1.58	印刷業	265	2,490,886	88.67	1.42	1	11,690
-	-	-	-	-	-	-	出版業	2	1,382	14.82	0.00	-	-
26	322,740	104.18	212	2,103,276	81.20	8.98	サービス業	2,386	17,692,888	84.50	10.11	16	163,054
-	-	-	5	9,700	48.26	0.04	保険媒介代理業	46	95,850	85.84	0.05	-	-
-	-	-	2	2,500	-	0.01	通信業	15	102,000	67.31	0.06	-	-
165	2,164,280	85.75	1,376	17,620,766	80.86	75.27	非製造業計	15,440	129,564,612	84.72	74.03	107	1,053,123
211	2,841,140	83.29	1,765	23,408,776	81.42	100.00	合計	20,406	175,009,263	84.08	100.00	150	1,990,046

千円単位で四捨五入しているため、合計が一致しない場合があります。

3 金融機関別保証状況

平成27年10月末（単位：千円、％）

保証承諾							区分 金融機関	保証債務残高				代位弁済 当期中		
当月中			当期中					件数	金額	前年比	構成比	件数	金額	代弁率
件数	金額	前年比	件数	金額	前年比	構成比								
66	1,288,340	103.07	535	9,459,336	74.84	40.41	福井銀行	5,623	64,919,333	86.08	37.09	58	1,126,440	1.74
41	462,200	51.67	327	4,408,820	75.87	18.83	北陸銀行	5,129	42,511,354	79.72	24.29	18	213,327	0.50
1	5,000	200.00	5	52,100	140.81	0.22	北國銀行	127	695,769	52.61	0.40	-	-	-
-	-	-	1	10,000	66.67	0.04	滋賀銀行	8	148,122	61.36	0.08	-	-	-
-	-	-	-	-	-	-	京都銀行	1	8,340	-	0.00	-	-	-
108	1,755,540	81.76	868	13,930,256	75.29	59.51	地方銀行計	10,888	108,282,918	83.10	61.87	76	1,339,767	1.24
1	20,000	-	4	72,000	100.70	0.31	みずほ銀行	17	232,312	69.77	0.13	1	7,070	3.04
-	-	-	-	-	-	-	三菱東京UFJ銀行	39	627,880	80.11	0.36	-	-	-
-	-	-	1	32,000	-	0.14	三井住友銀行	15	312,239	54.48	0.18	-	-	-
-	-	-	-	-	-	-	りそな銀行	5	144,857	81.99	0.08	-	-	-
1	20,000	52.63	5	104,000	52.13	0.44	都市銀行計	76	1,317,288	70.57	0.75	1	7,070	0.54
17	159,700	68.81	176	2,434,110	100.53	10.40	福邦銀行	2,604	20,600,583	83.92	11.77	15	96,070	0.47
17	159,700	68.81	176	2,434,110	100.53	10.40	第二地銀協加盟行計	2,604	20,600,583	83.92	11.77	15	96,070	0.47
58	565,340	82.46	508	4,342,590	76.51	18.55	福井信用金庫	4,719	28,814,201	87.18	16.46	32	254,141	0.88
7	164,000	285.71	61	840,500	125.15	3.59	敦賀信用金庫	495	3,748,390	94.80	2.14	2	7,449	0.20
3	41,800	50.98	53	674,520	177.46	2.88	武生信用金庫	614	4,520,926	77.92	2.58	17	245,300	5.43
7	35,400	101.14	30	202,440	145.65	0.86	小浜信用金庫	290	1,678,997	86.98	0.96	3	7,444	0.44
7	65,760	67.10	50	670,760	105.94	2.87	越前信用金庫	573	4,431,866	91.09	2.53	2	21,935	0.49
1	8,000	-	2	11,200	-	0.05	京都北都信用金庫	15	67,870	106.51	0.04	-	-	-
-	-	-	-	-	-	-	信金中央金庫	-	-	-	-	-	-	-
83	880,300	91.89	704	6,742,010	89.90	28.80	信用金庫計	6,706	43,262,248	87.10	24.72	56	536,269	1.24
2	25,600	71.11	12	198,400	157.96	0.85	商工組合中央金庫	124	1,504,619	98.18	0.86	2	10,870	0.72
-	-	-	-	-	-	-	日本政策金融公庫 (中小企業事業)	1	1,322	84.64	0.00	-	-	-
-	-	-	-	-	-	-	日本政策金融公庫 (国民生活事業)	2	13,145	69.25	0.01	-	-	-
2	25,600	71.11	12	198,400	157.96	0.85	政府系計	127	1,519,086	97.81	0.87	2	10,870	0.72
-	-	-	-	-	-	-	三井住友信託銀行	-	-	-	-	-	-	-
-	-	-	-	-	-	-	あおぞら銀行	-	-	-	-	-	-	-
-	-	-	-	-	-	-	横浜中央信用組合	2	6,960	88.21	0.00	-	-	-
-	-	-	-	-	-	-	福井市農業協同組合	-	-	-	-	-	-	-
-	-	-	-	-	-	-	花咲ふくい 農業協同組合	-	-	-	-	-	-	-
-	-	-	-	-	-	-	福井丹南 農業協同組合	-	-	-	-	-	-	-
-	-	-	-	-	-	-	福井県信用農業 協同組合連合会	2	16,096	8.70	0.01	-	-	-
-	-	-	-	-	-	-	越前たけふ 農業協同組合	1	4,085	65.57	0.00	-	-	-
-	-	-	-	-	-	-	その他合計	5	27,141	13.62	0.02	-	-	-
211	2,841,140	83.29	1,765	23,408,776	81.42	100.00	合計	20,406	175,009,263	84.08	100.00	150	1,990,046	1.14

千円単位で四捨五入しているため、合計が一致しない場合があります。

4 市町別保証状況

平成27年10月末（単位：千円、％）

保 証 承 諾							区 分	保 証 債 務 残 高				
当 月 中			当 期 中					地 区	保 証 債 務 残 高			
件数	金 額	前年比	件数	金 額	前年比	構成比			件数	金 額	前年比	構成比
77	1,125,440	71.66	702	9,213,796	74.69	39.36	福 井 市	7,843	69,525,501	83.24	39.73	
13	161,700	66.13	132	2,079,600	79.63	8.88	敦 賀 市	1,517	14,849,870	84.81	8.49	
8	67,200	100.90	47	550,840	77.44	2.35	小 浜 市	556	5,341,965	80.85	3.05	
5	131,760	202.71	48	698,860	87.97	2.99	大 野 市	763	6,368,705	87.49	3.64	
7	40,000	39.25	40	370,800	54.89	1.58	勝 山 市	508	3,745,607	88.09	2.14	
30	536,640	150.15	231	2,947,900	94.04	12.59	鯖 江 市	2,233	18,037,277	85.95	10.31	
4	10,000	14.41	44	697,430	101.62	2.98	あ わ ら 市	608	5,192,389	82.67	2.97	
14	193,900	35.56	180	2,578,770	88.50	11.02	越 前 市	2,300	19,428,032	81.04	11.10	
29	268,000	241.44	182	1,994,150	85.36	8.52	坂 井 市	2,092	16,169,493	84.68	9.24	
7	89,000	211.90	34	623,900	107.20	2.67	吉田郡 永平寺町	403	3,584,489	89.12	2.05	
—	—	—	3	32,500	141.30	0.14	今立郡 池田町	53	495,778	77.49	0.28	
2	59,500	125.00	15	158,300	198.62	0.68	南条郡 南越前町	123	996,896	92.66	0.57	
5	22,000	23.80	30	371,470	56.36	1.59	丹生郡 越前町	554	4,294,731	86.63	2.45	
1	80,000	94.23	13	260,700	74.08	1.11	三方郡 美浜町	213	1,929,401	94.34	1.10	
2	10,800	127.06	29	394,500	126.44	1.69	大飯郡 高浜町	249	2,159,277	91.52	1.23	
5	31,200	780.00	13	94,460	55.90	0.40	大飯郡 おおい町	114	787,868	80.64	0.45	
2	14,000	—	19	265,100	130.91	1.13	三方上中郡 若狭町	222	1,269,481	86.27	0.73	
—	—	—	3	75,700	44.71	0.32	県 外	55	832,503	76.78	0.48	
211	2,841,140	83.29	1,765	23,408,776	81.42	100.00	合 計	20,406	175,009,263	84.08	100.00	

千円単位で四捨五入しているため、合計が一致しない場合があります。

5 資金使途別保証状況

平成27年10月末（単位：千円、％）

当 月 中				区 分	当 期 中			
件 数	金 額	前年比	構成比		資金使途	件 数	金 額	前年比
185	2,690,960	84.19	94.71	運 転	1,563	21,863,110	80.03	93.40
20	125,380	62.54	4.41	設 備	163	1,284,316	102.78	5.49
6	24,800	171.03	0.87	運 転 ・ 設 備	39	261,350	145.24	1.12
211	2,841,140	83.29	100.00	合 計	1,765	23,408,776	81.42	100.00

千円単位で四捨五入しているため、合計が一致しない場合があります。

6 制度別保証状況

平成27年10月末 (単位：千円、%)

保証承諾							区分 制度	保証債務残高				代位弁済 当期中			
当月中			当期中					件数	金額	前年比	構成比	件数	金額	前年比	構成比
件数	金額	前年比	件数	金額	前年比	構成比									
120	1,842,260	68.06	1,047	17,089,360	79.35	73.00	協会制度	10,343	114,732,009	88.43	65.56	106	1,596,128	110.12	80.21
37	297,600	48.39	372	3,539,960	51.11	15.12	一般保証	3,890	28,819,641	84.97	16.47	29	288,857	110.67	14.52
-	-	-	-	-	-	-	長期経営資金保証	16	288,859	73.06	0.17	-	-	-	-
1	30,000	30.00	9	122,000	73.27	0.52	経営安定関連保証	300	2,284,287	77.56	1.31	4	61,920	159.26	3.11
26	550,000	99.78	200	4,278,300	108.85	18.28	根保証(手貸)	878	16,275,765	90.12	9.30	9	94,449	33.59	4.75
-	-	-	3	10,000	15.63	0.04	根保証(割引)	11	81,778	74.34	0.05	-	-	-	-
1	25,000	55.56	7	300,000	44.58	1.28	当座貸越根保証	28	1,079,467	66.19	0.62	1	201,865	-	10.14
2	8,500	24.64	38	199,000	65.68	0.85	事業者カードローン 当座貸越根保証	175	852,850	89.55	0.49	-	-	-	-
-	-	-	5	31,800	265.00	0.14	創業等・創業関連保証	62	135,566	93.39	0.08	2	7,263	-	0.37
1	60,800	100.00	3	116,800	57.03	0.50	流動資産担保融資保証	10	327,866	84.93	0.19	1	27,490	318.53	1.38
7	27,000	108.43	35	113,840	77.92	0.49	小口零細企業保証	486	685,019	79.20	0.39	2	9,944	64.12	0.50
-	-	-	6	352,000	52.38	1.50	特定社債保証	92	3,949,200	69.82	2.26	-	-	-	-
40	818,660	81.28	357	7,961,960	94.61	34.01	借換保証	3,736	55,272,161	94.58	31.58	40	779,434	99.12	39.17
-	-	-	-	-	-	-	東日本大震災復興緊急保証	12	223,509	86.42	0.13	-	-	-	-
1	16,000	133.33	2	24,000	100.00	0.10	経営力強化保証	8	77,584	168.67	0.04	-	-	-	-
-	-	-	-	-	-	-	事業再生計画実施関連保証	2	38,028	-	0.02	-	-	-	-
4	8,700	-	10	39,700	-	0.17	新規プレミアム保証	8	35,318	-	0.02	-	-	-	-
-	-	-	-	-	-	-	その他	629	4,305,110	72.62	2.46	18	124,907	260.19	6.28
42	725,640	147.02	268	4,236,420	85.27	18.10	県制度	6,621	51,342,087	74.16	29.34	39	383,928	105.15	19.29
14	232,200	187.48	80	1,101,100	60.07	4.70	中小企業育成資金(一般)	1,083	6,413,482	84.62	3.67	8	22,956	41.32	1.15
4	10,500	49.07	41	103,620	74.12	0.44	〃(小口)	296	398,388	93.81	0.23	1	315	-	0.02
2	89,000	209.41	44	926,000	128.99	3.96	経営安定資金	3,260	16,083,744	60.42	9.19	12	59,259	148.09	2.98
-	-	-	-	-	-	-	関連倒産防止資金	5	14,609	65.16	0.01	-	-	-	-
-	-	-	2	24,200	23.73	0.10	中小企業再生支援資金	28	581,744	86.62	0.33	-	-	-	-
14	352,000	146.54	68	1,711,530	90.40	7.31	資金繰り円滑化支援資金	1,520	23,723,744	81.86	13.56	13	240,941	89.39	12.11
1	20,000	39.53	10	276,800	110.90	1.18	産業活性化支援資金	233	3,073,900	82.56	1.76	2	39,521	-	1.99
7	21,940	146.27	23	93,170	286.68	0.40	開業支援資金	110	280,884	95.90	0.16	1	3,847	-	0.19
-	-	-	-	-	-	-	その他	86	771,594	84.43	0.44	2	17,088	-	0.86
20	84,940	85.74	232	764,666	76.52	3.27	福井市制度	1,975	4,287,880	84.01	2.45	5	9,990	192.73	0.50
18	58,940	76.16	202	515,166	74.94	2.20	小規模企業者サポート資金	1,568	2,439,116	87.40	1.39	3	4,911	370.87	0.25
1	14,000	200.00	10	91,600	68.51	0.39	経営安定借換資金	168	903,274	83.87	0.52	1	2,996	-	0.15
1	12,000	107.33	4	36,000	56.98	0.15	創エネ・省エネ等促進資金	42	212,272	91.18	0.12	-	-	-	-
-	-	-	3	62,600	73.65	0.27	マーケット戦略資金	64	407,630	69.11	0.23	-	-	-	-
-	-	-	12	49,300	234.76	0.21	創業支援資金	125	233,273	84.08	0.13	1	2,083	391.10	0.11
-	-	-	1	10,000	111.11	0.04	その他	8	92,315	67.81	0.05	-	-	-	-
4	12,000	75.00	26	103,500	78.60	0.44	敦賀市制度	272	580,433	92.79	0.33	-	-	-	-
-	-	-	7	39,600	208.42	0.17	中小企業経営安定資金	33	143,946	103.88	0.08	-	-	-	-
4	12,000	109.09	19	63,900	56.71	0.27	小規模事業者特別資金	238	434,819	89.63	0.25	-	-	-	-
15	153,500	255.83	126	984,580	118.65	4.21	鯖江市制度	718	2,858,992	130.53	1.63	-	-	-	-
4	13,500	49.09	55	192,780	133.72	0.82	小規模企業者特別資金	429	786,755	97.44	0.45	-	-	-	-
11	140,000	430.77	71	791,800	115.48	3.38	中小企業振興資金	263	1,991,738	154.09	1.14	-	-	-	-
-	-	-	3	38,000	73.99	0.16	大野市制度	64	362,274	92.28	0.21	-	-	-	-
-	-	-	3	38,000	73.99	0.16	中小企業資金	39	183,230	95.68	0.11	-	-	-	-
5	15,000	-	15	54,600	125.81	0.23	勝山市制度	87	159,588	113.12	0.09	-	-	-	-
5	15,000	-	15	54,600	125.81	0.23	小規模企業振興対策資金	83	153,575	116.86	0.09	-	-	-	-
5	7,800	30.12	48	137,650	73.38	0.59	越前市制度	326	685,999	97.12	0.39	-	-	-	-
5	7,800	30.12	48	137,650	73.38	0.59	小規模企業者支援特別資金	326	685,999	97.12	0.39	-	-	-	-
211	2,841,140	83.29	1,765	23,408,776	81.42	100.00	合計	20,406	175,009,263	84.08	100.00	150	1,990,046	108.19	100.00

千円単位で四捨五入しているため、合計が一致しない場合があります。