

3月の保証動向

保証承諾	333件	3,747百万円	(金額前年比 52.5%)
保証債務残高	21,582件	194,031百万円	(金額前年比 86.8%)
代位弁済	35件	318百万円	(金額前年比 130.8%)

3月の保証承諾は、333件（前年比58.5%）37億47百万円（前年比52.5%）と前年を下回りました。なお、1件当たりの承諾額は、1,125万円（前年1,255万円）となりました。

保証債務残高は、21,582件（前年比93.0%）1,940億31百万円（前年比86.8%）となりました。

また、代位弁済は、35件（11企業、前年比125.0%）3億18百万円（前年比130.8%）、1件当たりの代位弁済額は、908万円（前年868万円）となりました。

保証承諾

業種別で上位3業種は、建設業11億89百万円（前年比69.0%）、小売業5億7百万円（前年比50.5%）、卸売業4億43百万円（前年比47.1%）となりました。

なお、眼鏡工業は、16件 2億49百万円（前年比144.3%）となりました。

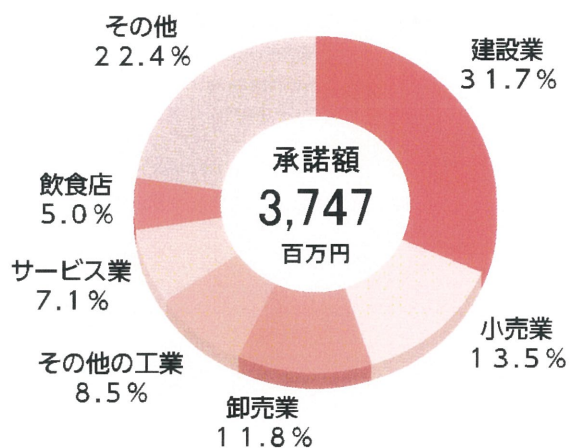

代位弁済

業種別では、建設業1億28百万円、卸売業96百万円、小売業46百万円となり、原因別では、商況不振が31件（10企業）3億5百万円と全体の96.0%を占めました。

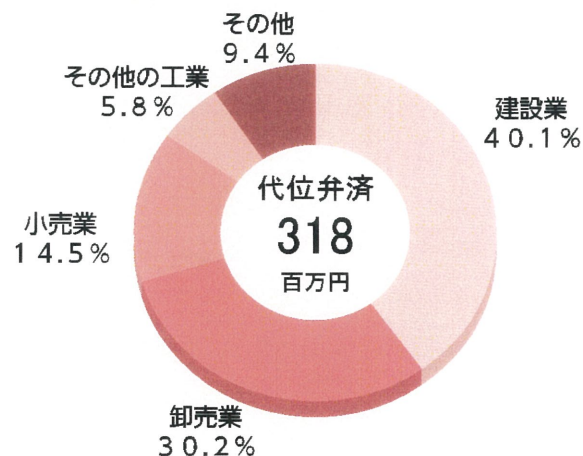

保証実績月別推移表

保証承諾

(単位：百万円、%)

月	24年度	25年度	26年度		
	金額	金額	件数	金額	前年比
4	2,574	3,577	193	1,700	47.5
5	4,146	4,341	264	2,692	62.0
6	6,126	5,451	369	4,458	81.8
7	5,116	4,437	342	4,656	104.9
8	6,564	5,170	320	4,335	83.9
9	7,571	8,377	486	7,495	89.5
10	3,733	3,020	256	3,411	112.9
11	4,952	3,061	237	2,709	88.5
12	6,671	4,878	386	5,664	116.1
1	3,018	2,636	170	2,152	81.6
2	4,870	4,006	208	2,579	64.4
3	8,006	7,140	333	3,747	52.5
合計	63,348	56,094	3,564	45,600	81.3

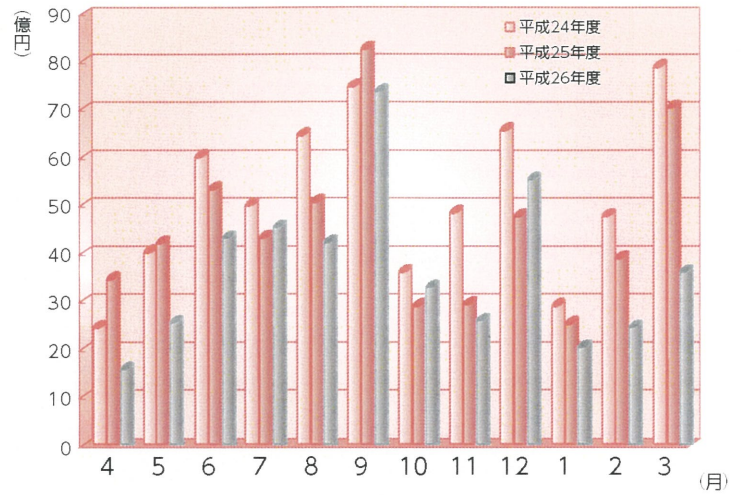

保証債務残高

(単位：百万円、%)

月	24年度	25年度	26年度		
	金額	金額	件数	金額	前年比
4	274,020	246,022	23,057	221,298	90.0
5	270,232	242,772	22,907	218,226	89.9
6	267,894	241,481	22,858	215,759	89.3
7	265,708	239,506	22,747	212,853	88.9
8	263,467	236,985	22,707	211,032	89.0
9	261,803	235,684	22,575	209,838	89.0
10	259,082	233,661	22,439	208,139	89.1
11	256,322	231,003	22,281	205,186	88.8
12	254,497	229,143	22,130	202,897	88.5
1	251,224	226,028	21,967	199,656	88.3
2	248,761	224,356	21,819	196,871	87.7
3	247,492	223,413	21,582	194,031	86.8
平均	260,042	234,171	22,422	207,982	88.8

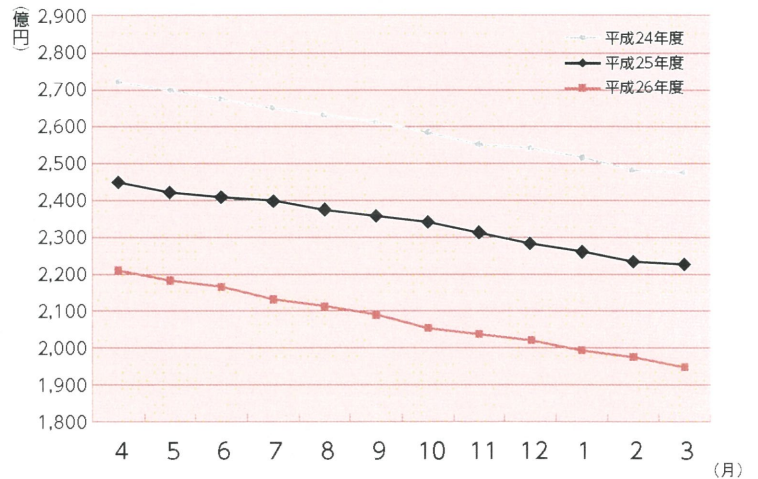

代位弁済

(単位：百万円、%)

月	24年度	25年度	26年度		
	金額	金額	件数	金額	前年比
4	214	282	15	96	34.1
5	542	958	23	236	24.6
6	500	479	34	541	112.9
7	724	630	43	348	55.2
8	508	436	15	313	71.7
9	1,182	567	17	198	34.8
10	349	521	17	108	20.8
11	895	339	26	513	151.5
12	857	233	39	609	261.6
1	658	255	42	733	287.0
2	751	314	21	238	75.6
3	1,214	243	35	318	130.8
合計	8,395	5,258	327	4,250	80.8

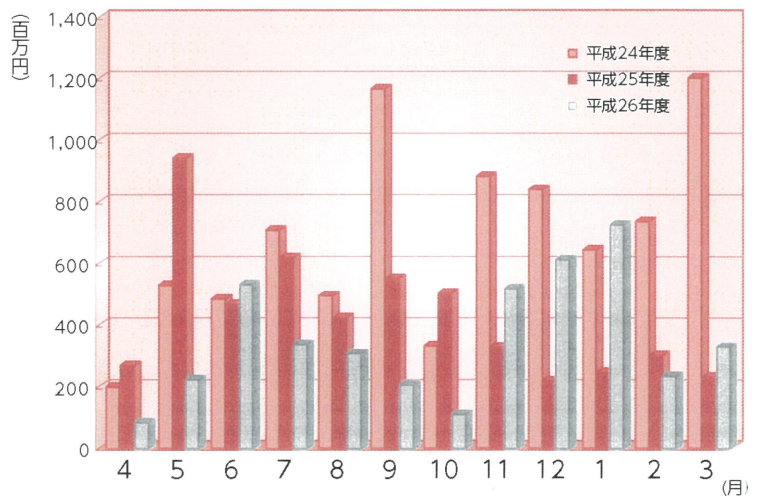

※百万円単位で四捨五入しているため、合計が一致しない場合があります。

統計資料 (平成27年3月)

1 事業概況

平成27年3月末 (単位：千円、%)

前年 同月比	当月中		項目		当期中		前年 同期比
	件数	金額			件数	金額	
/	/	/	保証	期首繰越	39	355,250	28.7
58.8	325	3,941,020	申込	本年度中	3,786	49,887,478	78.9
-	-	-	拒	絶	-	-	-
57.1	12	283,000	申	込取消	220	2,242,570	65.3
20.9	/	105,900	査	定減額	/	1,796,010	39.4
/	/	/	調	査中	41	604,500	170.2
/	/	/	保証	期首繰越	23,411	226,357,391	90.2
52.5	333	3,747,316	承諾	本年度中	3,564	45,599,648	81.3
13.6	1	9,000	保	証後取消	23	432,100	122.9
86.2	508	5,983,203	償	還	4,937	72,013,794	95.8
131.3	35	315,258	代	位弁済(元金)	325	4,199,660	80.5
/	/	/	貸	付報告未着	108	1,280,600	43.5
/	/	/	保	証債務残高	21,582	194,030,885	86.8
/	/	/	代	期首繰越	194	942,554	37.3
131.3	35	315,258	位	元金	325	4,199,660	80.5
86.6	-	2,463	本年	利息	2	50,324	116.2
130.8	35	317,721	度	計	327	4,249,984	80.8
251.5	2	26,616	中	回	8	95,984	30.1
69.6	367	4,248,655	償	却	367	4,248,655	65.1
/	/	/	求	償権残高	146	847,900	90.0

千円単位で四捨五入しているため、合計が一致しない場合があります。

2 業種別保証状況

平成27年3月末(単位:千円、%)

保証承諾							区分 業種	保証債務残高				代位弁済 当期中	
当月中			当期中					件数	金額	前年比	構成比	件数	金額
件数	金額	前年比	件数	金額	前年比	構成比							
9	91,000	50.58	90	1,135,550	68.63	2.49	食料品工業	492	5,453,007	92.01	2.81	1	9,353
13	117,600	32.57	142	2,301,260	82.44	5.05	繊維品工業	1,094	11,734,219	87.02	6.05	20	128,283
5	109,000	838.46	23	300,700	81.91	0.66	木材・木製品工業	144	1,053,948	88.01	0.54	4	12,804
3	14,000	36.84	29	316,500	130.56	0.69	家具・建具工業	181	1,312,685	87.71	0.68	-	-
3	53,700	119.33	22	369,780	84.23	0.81	紙工業	187	2,152,177	87.67	1.11	-	-
-	-	-	4	16,770	419.25	0.04	製版・製本業	18	122,347	85.65	0.06	2	10,151
-	-	-	4	45,250	119.55	0.10	化学工業	29	189,573	56.65	0.10	-	-
-	-	-	1	28,000	20.00	0.06	石油・石炭製品工業	5	162,664	82.87	0.08	-	-
3	70,000	119.66	43	800,900	128.35	1.76	ゴム・プラスチック工業	243	2,492,588	91.14	1.28	1	990
-	-	-	2	6,000	6.06	0.01	ゴム製品製造業	10	122,844	77.53	0.06	-	-
-	-	-	-	-	-	-	皮革工業	6	61,019	81.50	0.03	-	-
-	-	-	18	333,500	62.10	0.73	窯業	130	2,186,239	91.53	1.13	1	733
7	57,900	16.56	76	1,451,347	88.28	3.18	機械工業	847	8,951,126	77.41	4.61	19	285,602
1	3,000	8.82	38	461,400	116.63	1.01	電気機器工業	234	1,963,909	84.69	1.01	7	96,788
-	-	-	2	3,800	-	0.01	車両工業	24	201,459	77.81	0.10	-	-
-	-	-	5	117,000	198.31	0.26	船舶工業	15	195,343	105.09	0.10	-	-
9	102,000	37.50	84	1,213,580	93.47	2.66	金属工業	493	5,448,081	85.50	2.81	-	-
2	30,000	98.04	31	427,000	131.51	0.94	ソフトウェア業	156	1,270,065	81.39	0.65	-	-
-	-	-	-	-	-	-	情報処理サービス業	10	65,059	63.55	0.03	-	-
-	-	-	1	3,500	36.84	0.01	農林漁業	6	18,799	86.36	0.01	-	-
31	319,400	115.98	230	2,578,885	109.48	5.66	その他の工業	958	6,640,550	105.21	3.42	4	64,595
86	967,600	55.45	845	11,910,722	91.46	26.12	製造業計	5,282	51,797,698	87.37	26.70	59	609,298
-	-	-	-	-	-	-	鉱業	2	56,008	60.93	0.03	-	-
-	-	-	-	-	-	-	土石採取業	33	565,273	86.21	0.29	2	40,887
-	-	-	-	-	-	-	木材伐出業	6	21,718	66.15	0.01	-	-
87	1,188,916	69.03	917	12,685,226	90.02	27.82	建設業	5,305	49,173,596	87.41	25.34	93	1,277,931
38	443,200	47.07	452	7,653,930	73.79	16.79	卸売業	2,584	29,011,237	85.96	14.95	53	818,491
50	506,800	50.52	581	5,969,460	81.73	13.09	小売業	3,414	25,077,284	85.99	12.92	60	764,084
18	187,500	125.59	176	905,920	80.71	1.99	飲食店	1,137	5,306,454	86.32	2.73	22	265,439
5	28,500	14.82	35	448,600	57.01	0.98	不動産業	331	3,057,609	84.23	1.58	5	118,717
10	125,700	33.88	93	1,777,500	87.41	3.90	運送業	620	7,070,060	87.84	3.64	13	210,376
-	-	-	-	-	-	-	貨物運送取扱業	2	5,950	66.48	0.00	-	-
-	-	-	2	8,000	8.79	0.02	倉庫業	16	225,579	79.53	0.12	-	-
1	6,800	-	3	18,700	11.38	0.04	電気・ガス・熱供給・水道業	9	221,091	97.02	0.11	-	-
4	19,500	48.15	43	547,150	75.48	1.20	印刷業	277	2,680,901	87.72	1.38	-	-
-	-	-	-	-	-	-	出版業	2	1,851	17.78	0.00	1	7,204
32	266,800	37.35	403	3,634,540	60.63	7.97	サービス業	2,505	19,524,356	86.86	10.06	17	132,430
2	6,000	-	14	39,900	70.00	0.09	保険媒介代理業	44	107,263	95.70	0.06	-	-
-	-	-	-	-	-	-	通信業	13	126,959	71.04	0.07	2	5,127
247	2,779,716	51.53	2,719	33,688,926	78.22	73.88	非製造業計	16,300	142,233,187	86.66	73.30	268	3,640,686
333	3,747,316	52.49	3,564	45,599,648	81.29	100.00	合計	21,582	194,030,885	86.85	100.00	327	4,249,984

千円単位で四捨五入しているため、合計が一致しない場合があります。

3 金融機関別保証状況

平成27年3月末(単位:千円、%)

保証承諾							区分 金融機関	保証債務残高				代位弁済 当期中		
当月中			当期中					件数	金額	前年比	構成比	件数	金額	代弁率
件数	金額	前年比	件数	金額	前年比	構成比								
101	1,459,500	49.12	1,125	19,641,485	79.12	43.07	福井銀行	5,871	71,178,572	89.47	36.68	98	1,529,460	2.15
70	878,696	52.84	746	9,296,706	70.26	20.39	北陸銀行	5,526	48,895,843	83.14	25.20	43	606,721	1.24
-	-	-	3	37,000	19.27	0.08	北國銀行	150	1,083,189	65.74	0.56	1	2,837	0.26
-	-	-	1	15,000	18.75	0.03	滋賀銀行	7	148,450	64.00	0.08	2	87,652	59.05
-	-	-	1	10,000	-	0.02	京都銀行	1	9,502	-	0.00	-	-	-
171	2,338,196	50.27	1,876	29,000,191	75.66	63.60	地方銀行計	11,555	121,315,556	86.50	62.52	144	2,226,670	1.84
-	-	-	3	71,500	1,100.00	0.16	みずほ銀行	16	252,810	74.88	0.13	1	27,398	10.84
1	15,000	-	6	138,000	132.69	0.30	三菱東京UFJ銀行	44	751,614	86.49	0.39	1	9,545	1.27
-	-	-	-	-	-	-	三井住友銀行	18	530,734	79.11	0.27	-	-	-
-	-	-	1	30,000	-	0.07	りそな銀行	5	163,421	100.72	0.08	-	-	-
1	15,000	-	10	239,500	183.52	0.53	都市銀行計	83	1,698,578	83.27	0.88	2	36,943	2.17
44	510,100	50.07	365	4,302,357	81.54	9.44	福邦銀行	2,771	22,782,889	84.92	11.74	36	365,503	1.60
44	510,100	50.07	365	4,302,357	81.54	9.44	第二地銀協加盟計	2,771	22,782,889	84.92	11.74	36	365,503	1.60
-	-	-	-	-	-	-	三井住友信託銀行	-	-	-	-	-	-	-
-	-	-	-	-	-	-	あおぞら銀行	-	-	-	-	-	-	-
74	541,620	60.48	958	8,616,450	98.34	18.90	福井信用金庫	4,955	31,062,651	89.15	16.01	92	919,124	2.96
12	94,500	41.98	103	1,052,700	95.00	2.31	敦賀信用金庫	478	3,711,536	94.96	1.91	17	216,601	5.84
9	81,000	69.23	86	778,000	74.07	1.71	武生信用金庫	701	5,332,287	81.95	2.75	15	157,823	2.96
5	20,500	44.92	34	228,790	78.36	0.50	小浜信用金庫	291	1,849,836	87.75	0.95	2	8,208	0.44
12	115,800	124.52	105	1,058,360	124.06	2.32	越前信用金庫	600	4,651,898	92.52	2.40	11	91,698	1.97
1	5,000	-	5	19,300	80.42	0.04	京都北都信用金庫	15	72,582	103.16	0.04	-	-	-
-	-	-	-	-	-	-	信金中央金庫	-	-	-	-	-	-	-
113	858,420	62.37	1,291	11,753,600	97.22	25.78	信用金庫計	7,040	46,680,789	88.97	24.06	137	1,393,454	2.99
4	25,600	27.51	22	304,000	112.92	0.67	商工組合中央金庫	123	1,505,943	94.10	0.78	5	97,062	6.45
-	-	-	-	-	-	-	日本政策金融公庫 (中小企業事業)	1	1,462	85.90	0.00	-	-	-
-	-	-	-	-	-	-	日本政策金融公庫 (国民生活事業)	4	15,988	60.47	0.01	1	3,267	20.43
-	-	-	-	-	-	-	日本政策投資銀行	-	-	-	-	-	-	-
4	25,600	27.51	22	304,000	112.92	0.67	政府系公庫計	128	1,523,393	93.54	0.79	6	100,329	6.59
-	-	-	-	-	-	-	横浜中央信用組合	2	7,320	86.52	0.00	-	-	-
-	-	-	-	-	-	-	福井市農業協同組合	-	-	-	-	-	-	-
-	-	-	-	-	-	-	花咲ふくい 農業協同組合	-	-	-	-	-	-	-
-	-	-	-	-	-	-	福井丹南 農業協同組合	-	-	-	-	-	-	-
-	-	-	-	-	-	-	福井県信用農業 協同組合連合会	2	16,955	9.10	0.01	2	127,085	749.54
-	-	-	-	-	-	-	越前たけふ 農業協同組合	1	5,405	73.19	0.00	-	-	-
-	-	-	-	-	-	-	その他合計	5	29,680	14.68	0.02	2	127,085	428.18
333	3,747,316	52.49	3,564	45,599,648	81.29	100.00	合計	21,582	194,030,885	86.85	100.00	327	4,249,984	2.19

千円単位で四捨五入しているため、合計が一致しない場合があります。

4 市町別保証状況

平成27年3月末（単位：千円、％）

保 証 承 諾						区 分 地 区	保 証 債 務 残 高			
当 月 中		当 期 中					件 数	金 額	前 年 比	構 成 比
件 数	金 額	件 数	金 額	前 年 比	構 成 比					
115	1,403,816	1,358	18,541,148	78.33	40.66	福 井 市	8,300	77,079,327	85.38	39.73
35	375,900	268	3,967,260	80.81	8.70	敦 賀 市	1,568	16,493,282	90.79	8.50
10	188,000	86	1,236,100	65.16	2.71	小 浜 市	589	6,091,583	87.51	3.14
12	214,500	110	1,419,010	94.45	3.11	大 野 市	814	6,913,937	85.03	3.56
7	68,500	98	1,245,260	133.13	2.73	勝 山 市	551	4,119,728	93.77	2.12
40	397,400	417	4,925,980	94.46	10.80	鯖 江 市	2,313	19,502,723	86.18	10.05
9	105,500	107	1,152,600	69.48	2.53	あ わ ら 市	656	5,717,843	85.67	2.95
39	449,200	382	4,681,710	77.25	10.27	越 前 市	2,509	22,249,241	86.33	11.47
41	346,500	391	4,278,410	76.67	9.38	坂 井 市	2,222	18,298,011	88.89	9.43
5	32,500	72	865,500	73.78	1.90	吉田郡 永平寺町	430	3,855,784	92.13	1.99
1	30,000	9	224,500	313.99	0.49	今立郡 池田町	61	630,001	90.17	0.32
3	20,000	23	195,700	69.92	0.43	南条郡 南越前町	126	1,087,680	93.28	0.56
2	8,000	93	980,980	99.48	2.15	丹生郡 越前町	573	4,546,748	86.06	2.34
2	16,500	36	495,400	99.57	1.09	三方郡 美浜町	219	1,983,254	90.86	1.02
6	52,000	53	563,300	113.68	1.24	大飯郡 高浜町	253	2,240,183	89.63	1.15
1	4,000	21	220,990	52.41	0.48	大飯郡 おおい町	113	876,252	83.16	0.45
4	15,000	30	379,500	92.09	0.83	三方上中郡 若狭町	229	1,403,353	87.58	0.72
1	20,000	10	226,300	69.52	0.50	県 外	56	941,957	81.79	0.49
333	3,747,316	3,564	45,599,648	81.29	100.00	合 計	21,582	194,030,885	86.85	100.00

千円単位で四捨五入しているため、合計が一致しない場合があります。

5 資金使途別保証状況

平成27年3月末（単位：千円、％）

当 月 中				区 分 資 金 使 途	当 期 中			
件 数	金 額	前 年 比	構 成 比		件 数	金 額	前 年 比	構 成 比
299	3,569,796	55.05	95.26	運 転	3,224	43,204,458	82.02	94.75
25	116,920	20.34	3.12	設 備	273	2,033,050	71.05	4.46
9	60,600	75.66	1.62	運 転 ・ 設 備	67	362,140	65.03	0.79
333	3,747,316	52.49	100.00	合 計	3,564	45,599,648	81.29	100.00

千円単位で四捨五入しているため、合計が一致しない場合があります。

6 制度別保証状況

平成27年3月末（単位：千円、％）

保証承諾							区分 制度	保証債務残高				代位弁済 当期中			
当月中			当期中					件数	金額	前年比	構成比	件数	金額	前年比	構成比
件数	金額	前年比	件数	金額	前年比	構成比									
70	619,296	35.16	908	10,074,126	72.33	22.09	一般保証	4,046	32,090,151	96.24	16.54	60	602,969	74.71	14.19
-	-	-	-	-	-	-	長期経営資金保証	16	315,523	72.50	0.16	4	60,965	66.58	1.43
2	23,000	29.87	14	242,500	18.93	0.53	経営安定関連保証	326	2,675,657	82.57	1.38	4	90,073	283.60	2.12
26	386,900	60.45	361	6,701,800	89.28	14.70	根保証（手貸）	937	17,185,814	91.06	8.86	28	427,582	92.15	10.06
1	10,000	-	8	76,000	208.22	0.17	根保証（割引）	13	103,000	62.61	0.05	1	9,892	-	0.23
1	50,000	50.00	18	995,000	189.89	2.18	当座貸越根保証	31	1,377,109	70.65	0.71	1	20,649	109.12	0.49
11	81,000	88.04	92	477,000	98.15	1.05	事業者カードローン 当座貸越根保証	184	923,051	90.31	0.48	-	-	-	-
2	11,000	110.00	7	23,000	50.61	0.05	創業等・創業関連保証	64	123,024	69.13	0.06	2	4,048	37.27	0.10
2	46,400	290.00	6	251,200	91.71	0.55	流動資産担保融資保証	11	376,257	89.79	0.19	1	8,630	-	0.20
6	20,500	32.32	76	206,290	56.95	0.45	小口零細企業保証	534	780,866	83.44	0.40	8	15,863	52.85	0.37
-	-	-	10	792,000	84.62	1.74	特定社債保証	110	5,200,640	72.74	2.68	2	39,531	14.09	0.93
81	1,395,900	83.70	687	14,126,350	112.59	30.98	借換保証	3,822	57,360,641	97.20	29.56	91	1,581,533	74.95	37.21
-	-	-	-	-	-	-	東日本大震災復興緊急保証	12	235,645	86.26	0.12	1	1,093	9.57	0.03
2	16,000	83.33	5	52,000	120.37	0.11	経営力強化保証	5	64,054	326.81	0.03	-	-	-	-
1	12,000	-	2	42,000	-	0.09	事業再生計画実施関連保証	2	41,064	-	0.02	-	-	-	-
-	-	-	-	-	-	-	その他	743	5,307,890	81.46	2.74	30	177,147	78.99	4.17
50	676,900	36.45	556	7,946,392	56.79	17.43	県制度	7,343	60,954,641	75.45	31.42	80	1,151,269	104.10	27.09
22	288,000	62.08	233	2,981,900	97.22	6.54	中小企業育成資金（一般）	1,222	7,065,958	87.59	3.64	16	91,976	72.42	2.16
8	34,300	185.61	79	224,680	111.93	0.49	“（小口）	323	414,720	95.70	0.21	-	-	-	-
9	79,700	21.14	87	1,111,600	27.97	2.44	経営安定資金	3,704	21,589,688	63.25	11.13	31	343,230	183.10	8.08
-	-	-	-	-	-	-	関連倒産防止資金	5	15,225	45.27	0.01	-	-	-	-
-	-	-	2	102,000	47.44	0.22	中小企業再生支援資金	28	642,106	105.79	0.33	-	-	-	-
9	254,000	35.29	114	3,022,522	52.64	6.63	資金繰り円滑化支援資金	1,620	26,707,853	83.38	13.77	25	575,341	89.52	13.54
1	15,900	6.42	33	450,690	86.55	0.99	産業活性化支援資金	250	3,401,082	85.28	1.75	7	132,025	189.95	3.11
1	5,000	127.23	8	53,000	81.69	0.12	開業支援資金	102	268,936	73.47	0.14	-	-	-	-
-	-	-	-	-	-	-	その他	89	849,074	75.15	0.44	1	8,697	13.77	0.21
34	162,520	49.47	414	1,525,340	79.74	3.35	福井市制度	2,010	4,715,136	85.67	2.43	6	7,345	22.10	0.17
25	74,820	36.76	355	1,065,460	79.47	2.34	小規模企業者サポート資金	1,590	2,657,357	94.23	1.37	2	1,324	17.74	0.03
4	46,800	86.67	23	193,800	56.95	0.43	経営安定借換資金	170	1,002,711	79.60	0.52	1	2,161	20.65	0.05
1	5,000	17.86	9	68,180	104.27	0.15	創エネ・省エネ等促進資金	40	220,634	101.87	0.11	-	-	-	-
2	30,000	76.92	10	144,200	182.53	0.32	マーケット戦略資金	67	482,300	66.96	0.25	2	3,327	104.38	0.08
2	5,900	147.50	16	44,700	65.26	0.10	創業支援資金	135	254,731	79.43	0.13	1	533	4.40	0.01
-	-	-	1	9,000	47.37	0.02	その他	8	97,403	58.52	0.05	-	-	-	-
9	22,000	62.74	61	214,480	74.06	0.47	敦賀市制度	263	610,759	92.32	0.32	1	7,280	242.90	0.17
1	3,000	17.75	8	50,000	51.07	0.11	中小企業経営安定資金	31	147,408	83.57	0.08	1	7,280	-	0.17
8	19,000	104.60	53	164,480	85.80	0.36	小規模事業者特別資金	231	461,598	95.52	0.24	-	-	-	-
24	160,900	81.70	212	1,410,720	105.84	3.09	鯖江市制度	649	2,383,967	136.55	1.23	3	22,948	220.97	0.54
12	35,300	86.20	86	262,870	72.30	0.58	小規模企業者特別資金	416	783,072	93.44	0.40	-	-	-	-
12	125,600	80.51	126	1,147,850	118.43	2.52	中小企業振興資金	205	1,516,206	192.30	0.78	1	18,398	-	0.43
-	-	-	11	57,360	61.35	0.13	大野市制度	65	359,069	88.28	0.19	3	20,052	97.99	0.47
-	-	-	11	57,360	61.35	0.13	中小企業資金	40	174,149	92.54	0.09	-	-	-	-
1	10,000	543.48	23	81,700	292.41	0.18	勝山市制度	82	147,570	112.08	0.08	1	1,115	-	0.03
1	10,000	543.48	23	81,700	292.41	0.18	小規模企業振興対策資金	77	140,216	116.91	0.07	-	-	-	-
10	43,000	61.17	93	304,390	86.72	0.67	越前市制度	314	699,357	108.59	0.36	-	-	-	-
10	43,000	61.17	93	304,390	86.72	0.67	小規模企業者支援特別資金	314	699,357	108.59	0.36	-	-	-	-
333	3,747,316	52.49	3,564	45,599,648	81.29	100.00	合計	21,582	194,030,885	86.85	100.00	327	4,249,984	80.83	100.00

千円単位で四捨五入しているため、合計が一致しない場合があります。