

# 7月の保証動向

保証承諾	275件	3,934百万円	(金額前年比 84.5%)
保証債務残高	20,861件	181,479百万円	(金額前年比 85.3%)
代位弁済	25件	375百万円	(金額前年比 107.7%)

7月の保証承諾は、275件（前年比80.4%）39億34百万円（前年比84.5%）と前年を下回りました。なお、1件当たりの承諾額は、1,431万円（前年1,361万円）となりました。

保証債務残高は、20,861件（前年比91.7%）1,814億79百万円（前年比85.3%）となりました。

また、代位弁済は、25件（8企業、前年比58.1%）3億75百万円（前年比107.7%）、1件当たりの代位弁済額は、1,499万円（前年809万円）となりました。

## 保証承諾

業種別で上位3業種は、建設業11億93百万円（前年比87.3%）、卸売業7億65百万円（前年比78.8%）、小売業5億1百万円（前年比99.8%）となりました。

なお、眼鏡工業は、12件 1億86百万円（前年比247.2%）となりました。

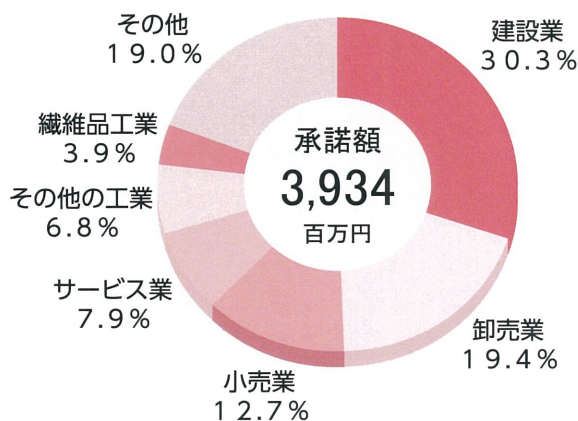

## 代位弁済

業種別では、繊維品工業1億33百万円、建設業1億31百万円、卸売業92百万円となり、原因別では、商況不振が20件（7企業）3億31百万円と全体の88.3%を占めました。

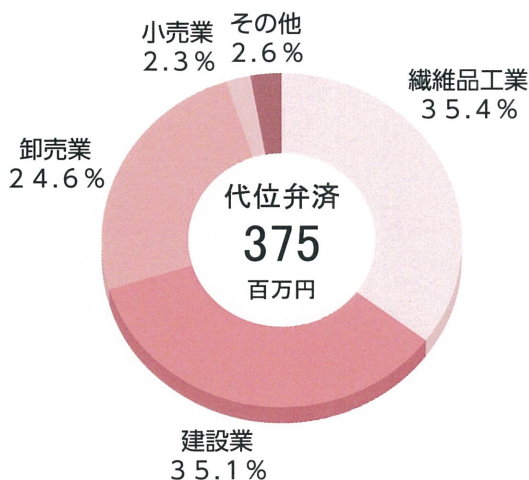

# 保証実績月別推移表

## 保証承諾

(単位：百万円、%)

月	25年度	26年度	27年度		前年比
	金額	金額	件数	金額	
4	3,577	1,700	219	2,415	142.0
5	4,341	2,692	201	2,145	79.7
6	5,451	4,458	282	3,360	75.4
7	4,437	4,656	275	3,934	84.5
8	5,170	4,335			
9	8,377	7,495			
10	3,020	3,411			
11	3,061	2,709			
12	4,878	5,664			
1	2,636	2,152			
2	4,006	2,579			
3	7,140	3,747			
合計	56,094	45,600	977	11,854	87.8

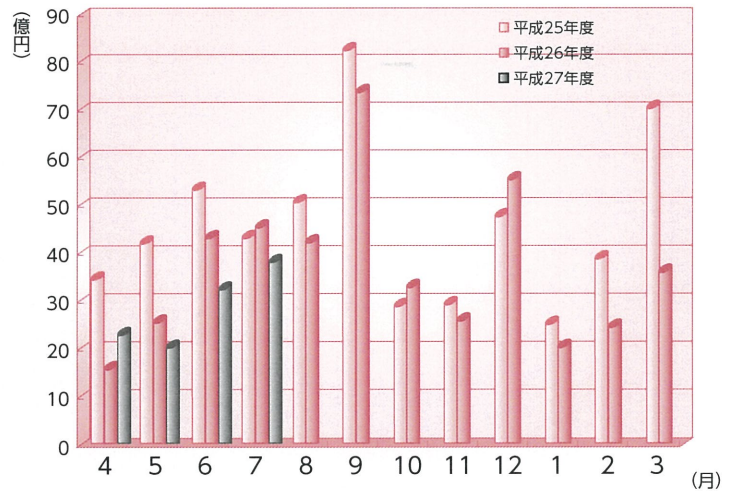

## 保証債務残高

(単位：百万円、%)

月	25年度	26年度	27年度		前年比
	金額	金額	件数	金額	
4	246,022	221,298	21,395	190,256	86.0
5	242,772	218,226	21,222	187,077	85.7
6	241,481	215,759	21,052	184,028	85.3
7	239,506	212,853	20,861	181,479	85.3
8	236,985	211,032			
9	235,684	209,838			
10	233,661	208,139			
11	231,003	205,186			
12	229,143	202,897			
1	226,028	199,656			
2	224,356	196,871			
3	223,413	194,031			
平均	234,171	207,982	21,133	185,710	85.6

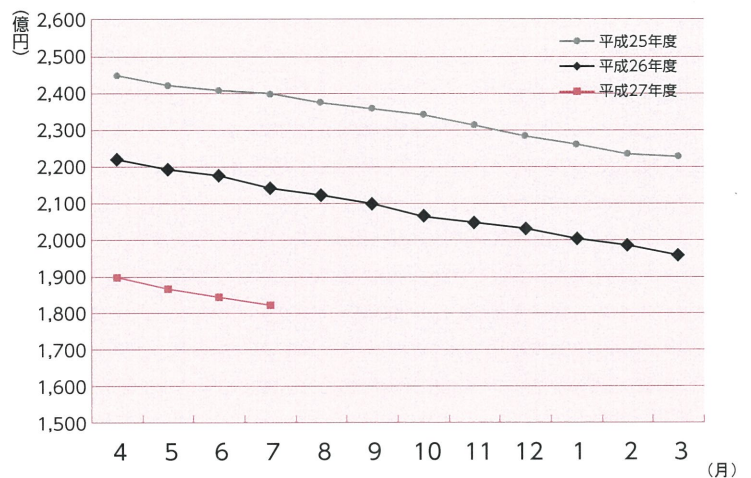

## 代位弁済

(単位：百万円、%)

月	25年度	26年度	27年度		前年比
	金額	金額	件数	金額	
4	282	96	21	562	585.4
5	958	236	30	357	151.5
6	479	541	25	319	59.1
7	630	348	25	375	107.7
8	436	313			
9	567	198			
10	521	108			
11	339	513			
12	233	609			
1	255	733			
2	314	238			
3	243	318			
合計	5,258	4,250	101	1,614	132.2

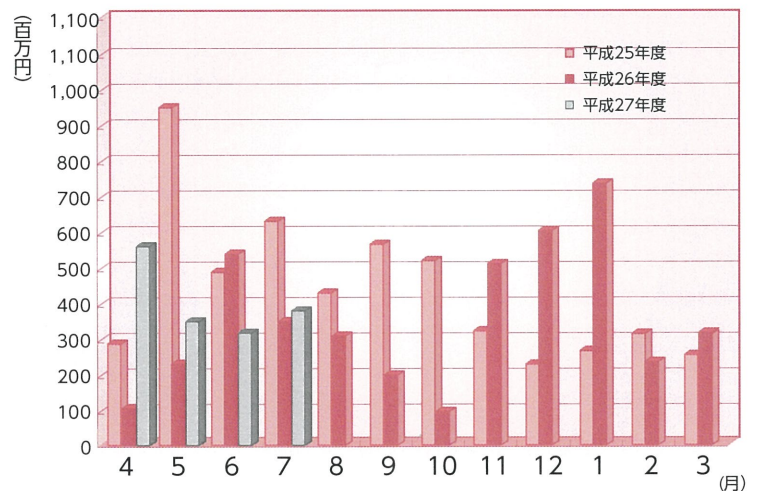

※百万円単位で四捨五入しているため、合計が一致しない場合があります。

# 統計資料 (平成27年7月)

## 1 事業概況

平成27年7月末 (単位：千円、%)

前年 同月比	当月中		項目		当期中		前年 同期比
	件数	金額			件数	金額	
/	/	/	保証	期首繰越	41	604,500	170.2
96.2	289	4,412,190	申込	本年度中	1,073	13,607,466	88.9
-	-	-	拒	絶	-	-	-
97.7	18	135,700	申込	取消	54	524,750	88.0
95.9	/	106,040	査定	減額	/	389,020	78.3
/	/	/	調	査中	83	1,444,200	135.1
/	/	/	保証	期首繰越	21,690	195,311,485	86.3
84.5	275	3,934,250	承諾	本年度中	977	11,853,996	87.8
-	-	-	保証	後取消	8	43,400	20.1
80.5	437	5,848,502	償	還	1,582	22,374,772	95.0
107.9	25	372,249	代位	弁済(元金)	101	1,600,452	132.0
/	/	/	貸付	報告未着	115	1,668,090	82.0
/	/	/	保証	債務残高	20,861	181,478,766	85.3
/	/	/	代	期首繰越	146	847,900	90.0
107.9	25	372,249	位	元金	101	1,600,452	132.0
87.9	-	2,521	弁	利息	-	13,365	156.3
107.7	25	374,771	済	計	101	1,613,817	132.2
27.9	1	1,603	回	収	3	8,406	79.5
-	-	-	償	却	-	-	-
/	/	/	求	償権残高	244	2,453,312	114.0

千円単位で四捨五入しているため、合計が一致しない場合があります。

## 2 業種別保証状況

平成27年7月末（単位：千円、％）

保証承諾							区分 業種	保証債務残高				代位弁済 当期中	
当月中			当期中					件数	金額	前年比	構成比	件数	金額
件数	金額	前年比	件数	金額	前年比	構成比							
3	31,000	30.48	21	365,000	107.64	3.08	食料品工業	462	4,659,181	81.57	2.57	14	545,321
12	153,000	56.77	36	415,380	64.27	3.50	繊維品工業	1,057	11,014,962	87.15	6.07	5	132,700
2	20,000	48.78	4	29,000	35.37	0.24	木材・木製品工業	137	961,929	82.87	0.53	2	14,013
2	13,000	433.33	5	66,500	154.65	0.56	家具・建具工業	167	1,156,120	81.10	0.64	3	17,564
2	45,000	88.44	11	226,500	248.68	1.91	紙工業	180	2,084,493	89.14	1.15	1	16,436
-	-	-	-	-	-	-	製版・製本業	18	115,244	92.87	0.06	-	-
1	15,000	-	1	15,000	50.00	0.13	化学工業	28	169,010	56.03	0.09	-	-
-	-	-	-	-	-	-	石油・石炭製品工業	5	144,688	91.49	0.08	-	-
3	60,000	600.00	10	239,000	182.16	2.02	ゴム・プラスチック工業	226	2,331,102	89.70	1.28	-	-
-	-	-	-	-	-	-	ゴム製品製造業	8	103,030	68.16	0.06	-	-
-	-	-	-	-	-	-	皮革工業	5	16,495	23.48	0.01	-	-
-	-	-	4	74,500	55.93	0.63	窯業	129	2,039,375	87.86	1.12	-	-
5	51,000	88.85	16	240,400	101.43	2.03	機械工業	790	8,096,369	74.23	4.46	1	10,860
2	80,000	121.21	7	180,000	111.87	1.52	電気機器工業	219	1,879,722	86.58	1.04	4	36,060
-	-	-	1	1,000	100.00	0.01	車両工業	25	177,150	75.41	0.10	-	-
-	-	-	1	6,000	-	0.05	船舶工業	14	144,300	79.44	0.08	-	-
7	57,700	167.25	18	185,000	50.67	1.56	金属工業	475	4,829,618	79.23	2.66	-	-
2	14,000	37.33	9	93,000	59.05	0.78	ソフトウェア業	150	1,202,925	86.12	0.66	-	-
-	-	-	-	-	-	-	情報処理サービス業	10	53,112	59.14	0.03	-	-
-	-	-	-	-	-	-	農林漁業	6	17,217	98.63	0.01	-	-
21	269,200	122.09	65	678,120	104.48	5.72	その他の工業	957	6,471,187	103.65	3.57	3	61,009
<b>62</b>	<b>808,900</b>	<b>82.65</b>	<b>209</b>	<b>2,814,400</b>	<b>91.67</b>	<b>23.74</b>	<b>製造業計</b>	<b>5,068</b>	<b>47,667,227</b>	<b>84.61</b>	<b>26.27</b>	<b>33</b>	<b>833,963</b>
-	-	-	-	-	-	-	鉱業	2	51,344	78.58	0.03	-	-
-	-	-	5	190,400	-	1.61	土石採取業	30	658,390	95.64	0.36	-	-
-	-	-	-	-	-	-	木材伐出業	5	17,974	61.71	0.01	-	-
76	1,193,100	87.34	256	3,066,460	75.13	25.87	建設業	5,119	45,422,778	84.51	25.03	22	241,376
38	765,000	78.82	116	1,865,570	77.47	15.74	卸売業	2,513	27,343,181	84.86	15.07	18	268,253
37	500,910	99.81	151	1,447,200	97.82	12.21	小売業	3,291	23,805,970	85.80	13.12	12	130,010
15	68,000	127.03	58	352,400	150.26	2.97	飲食店	1,117	5,172,439	88.08	2.85	3	10,190
2	28,500	46.49	12	149,630	115.28	1.26	不動産業	321	2,726,433	79.85	1.50	-	-
7	190,500	61.65	25	474,000	74.87	4.00	運送業	610	6,842,057	89.54	3.77	-	-
-	-	-	-	-	-	-	貨物運送取扱業	2	4,950	62.26	0.00	-	-
-	-	-	-	-	-	-	倉庫業	16	211,461	83.84	0.12	-	-
-	-	-	2	20,000	168.07	0.17	電気・ガス・熱供給・水道業	11	231,534	100.00	0.13	-	-
5	65,000	200.31	16	283,800	156.41	2.39	印刷業	269	2,596,901	91.08	1.43	1	11,690
-	-	-	-	-	-	-	出版業	2	1,583	16.32	0.00	-	-
31	310,340	81.21	122	1,180,636	93.88	9.96	サービス業	2,428	18,514,043	86.27	10.20	12	118,336
2	4,000	-	3	7,000	48.61	0.06	保険媒介代理業	42	96,690	83.77	0.05	-	-
-	-	-	2	2,500	-	0.02	通信業	15	113,812	69.74	0.06	-	-
<b>213</b>	<b>3,125,350</b>	<b>85.00</b>	<b>768</b>	<b>9,039,596</b>	<b>86.61</b>	<b>76.26</b>	<b>非製造業計</b>	<b>15,793</b>	<b>133,811,540</b>	<b>85.49</b>	<b>73.73</b>	<b>68</b>	<b>779,855</b>
<b>275</b>	<b>3,934,250</b>	<b>84.50</b>	<b>977</b>	<b>11,853,996</b>	<b>87.76</b>	<b>100.00</b>	<b>合計</b>	<b>20,861</b>	<b>181,478,766</b>	<b>85.26</b>	<b>100.00</b>	<b>101</b>	<b>1,613,817</b>

千円単位で四捨五入しているため、合計が一致しない場合があります。

# 3 金融機関別保証状況

平成27年7月末（単位：千円、％）

保証承諾							区分 金融機関	保証債務残高				代位弁済 当期中		
当月中			当期中					件数	金額	前年比	構成比	件数	金額	代弁率
件数	金額	前年比	件数	金額	前年比	構成比								
94	1,708,560	94.15	293	4,573,046	95.41	38.58	福井銀行	5,727	66,835,967	87.92	36.83	40	958,530	1.43
52	557,840	53.64	187	2,359,570	68.41	19.91	北陸銀行	5,302	45,242,942	81.52	24.93	12	153,688	0.34
-	-	-	3	42,100	8,420.00	0.36	北國銀行	135	873,567	59.42	0.48	-	-	-
-	-	-	1	10,000	-	0.08	滋賀銀行	8	153,802	66.15	0.08	-	-	-
-	-	-	-	-	-	-	京都銀行	1	8,838	-	0.00	-	-	-
146	2,266,400	79.39	484	6,984,716	84.74	58.92	地方銀行計	11,173	113,115,116	84.91	62.33	52	1,112,218	0.98
-	-	-	1	6,000	92.31	0.05	みずほ銀行	15	215,717	74.81	0.12	1	7,070	3.28
-	-	-	-	-	-	-	三菱東京UFJ銀行	43	681,535	84.22	0.38	-	-	-
-	-	-	1	32,000	-	0.27	三井住友銀行	16	328,055	55.35	0.18	-	-	-
-	-	-	-	-	-	-	りそな銀行	5	152,813	99.46	0.08	-	-	-
-	-	-	2	38,000	57.14	0.32	都市銀行計	79	1,378,120	74.74	0.76	1	7,070	0.51
32	590,000	132.49	97	1,250,610	114.27	10.55	福邦銀行	2,649	21,342,454	83.41	11.76	11	66,524	0.31
32	590,000	132.49	97	1,250,610	114.27	10.55	第二地銀協加盟行計	2,649	21,342,454	83.41	11.76	11	66,524	0.31
-	-	-	-	-	-	-	三井住友信託銀行	-	-	-	-	-	-	-
-	-	-	-	-	-	-	あおぞら銀行	-	-	-	-	-	-	-
69	706,750	69.83	283	2,426,650	79.90	20.47	福井信用金庫	4,805	29,569,476	88.45	16.29	17	171,789	0.58
7	66,100	44.75	37	419,200	117.00	3.54	敦賀信用金庫	489	3,623,775	92.16	2.00	2	7,449	0.21
8	97,700	108.28	28	227,520	97.86	1.92	武生信用金庫	646	4,633,883	76.43	2.55	16	237,898	5.13
2	11,000	-	13	84,500	132.03	0.71	小浜信用金庫	291	1,720,131	86.10	0.95	-	-	-
9	132,300	174.65	27	318,800	95.49	2.69	越前信用金庫	583	4,491,449	91.63	2.47	-	-	-
-	-	-	1	3,200	-	0.03	京都北都信用金庫	15	71,176	107.03	0.04	-	-	-
-	-	-	-	-	-	-	信金中央金庫	-	-	-	-	-	-	-
95	1,013,850	76.47	389	3,479,870	86.44	29.36	信用金庫計	6,829	44,109,890	87.54	24.31	35	417,136	0.95
2	64,000	-	5	100,800	129.90	0.85	商工組合中央金庫	123	1,490,161	93.76	0.82	2	10,870	0.73
-	-	-	-	-	-	-	日本政策金融公庫 (中小企業事業)	1	1,382	85.20	0.00	-	-	-
-	-	-	-	-	-	-	日本政策金融公庫 (国民生活事業)	2	13,520	65.06	0.01	-	-	-
-	-	-	-	-	-	-	日本政策投資銀行	-	-	-	-	-	-	-
2	64,000	-	5	100,800	129.90	0.85	政府系公庫計	126	1,505,063	93.38	0.83	2	10,870	0.72
-	-	-	-	-	-	-	横浜中央信用組合	2	7,080	87.41	0.00	-	-	-
-	-	-	-	-	-	-	福井市農業協同組合	-	-	-	-	-	-	-
-	-	-	-	-	-	-	花咲ふくい 農業協同組合	-	-	-	-	-	-	-
-	-	-	-	-	-	-	福井丹南 農業協同組合	-	-	-	-	-	-	-
-	-	-	-	-	-	-	福井県信用農業 協同組合連合会	2	16,464	8.87	0.01	-	-	-
-	-	-	-	-	-	-	越前たけふ 農業協同組合	1	4,580	68.10	0.00	-	-	-
-	-	-	-	-	-	-	その他合計	5	28,124	14.03	0.02	-	-	-
275	3,934,250	84.50	977	11,853,996	87.76	100.00	合計	20,861	181,478,766	85.26	100.00	101	1,613,817	0.89

千円単位で四捨五入しているため、合計が一致しない場合があります。

## 4 市町別保証状況

平成27年7月末（単位：千円、％）

保 証 承 諾						区 分	保 証 債 務 残 高				
当 月 中		当 期 中					地 区	件数	金 額	前年比	構成比
件数	金 額	件数	金 額	前年比	構成比						
104	1,516,440	393	4,665,356	78.77	39.36	福 井 市	8,038	72,254,084	84.28	39.81	
22	309,600	77	996,100	72.36	8.40	敦 賀 市	1,540	15,250,407	86.61	8.40	
4	81,000	22	261,700	144.83	2.21	小 浜 市	571	5,586,667	83.39	3.08	
8	129,500	30	311,100	70.99	2.62	大 野 市	784	6,592,567	84.00	3.63	
5	53,400	26	210,000	69.67	1.77	勝 山 市	525	3,913,921	92.39	2.16	
42	603,050	127	1,493,480	96.86	12.60	鯖 江 市	2,253	18,552,704	86.88	10.22	
10	73,300	22	255,430	84.64	2.15	あ わ ら 市	634	5,387,578	84.14	2.97	
28	305,900	100	1,371,120	121.35	11.57	越 前 市	2,368	20,200,379	82.18	11.13	
31	393,600	95	1,042,550	79.87	8.79	坂 井 市	2,135	16,943,784	86.81	9.34	
3	17,500	19	439,400	154.99	3.71	吉田郡 永平寺町	409	3,765,752	92.43	2.08	
1	10,000	2	12,500	62.50	0.11	今立郡 池田町	58	536,925	79.21	0.30	
1	5,000	6	57,300	516.22	0.48	南条郡 南越前町	123	998,652	92.50	0.55	
3	147,000	18	240,100	75.15	2.03	丹生郡 越前町	562	4,335,348	86.25	2.39	
3	102,000	8	134,200	144.30	1.13	三方郡 美浜町	216	1,905,035	92.25	1.05	
5	155,000	14	210,100	237.40	1.77	大飯郡 高浜町	250	2,203,632	93.81	1.21	
2	12,260	7	53,260	68.28	0.45	大飯郡 おおい町	114	819,426	85.84	0.45	
2	17,000	10	97,600	177.45	0.82	三方上中郡 若狭町	227	1,347,606	87.73	0.74	
1	2,700	1	2,700	4.50	0.02	県 外	54	884,300	79.69	0.49	
275	3,934,250	977	11,853,996	87.76	100.00	合 計	20,861	181,478,766	85.26	100.00	

千円単位で四捨五入しているため、合計が一致しない場合があります。

## 5 資金使途別保証状況

平成27年7月末（単位：千円、％）

当 月 中				区 分	当 期 中			
件 数	金 額	前年比	構成比		資金使途	件 数	金 額	前年比
238	3,648,600	82.74	92.74	運 転	870	10,986,820	86.37	92.68
32	249,950	107.34	6.35	設 備	89	766,826	114.26	6.47
5	35,700	270.45	0.91	運 転 ・ 設 備	18	100,350	87.45	0.85
275	3,934,250	84.50	100.00	合 計	977	11,853,996	87.76	100.00

千円単位で四捨五入しているため、合計が一致しない場合があります。

# 6 制度別保証状況

平成27年7月末（単位：千円、％）

保証承諾							区分	保証債務残高				代位弁済 当期中			
当月中			当期中					制度	件数	金額	前年比	構成比	件数	金額	前年比
件数	金額	前年比	件数	金額	前年比	構成比									
54	564,260	51.46	206	1,851,860	54.86	15.62	一般保証	3,935	29,910,662	90.37	16.48	22	250,139	140.92	15.50
-	-	-	-	-	-	-	長期経営資金保証	16	300,524	73.84	0.17	-	-	-	-
3	26,000	520.00	7	90,000	418.60	0.76	経営安定関連保証	311	2,442,226	81.75	1.35	2	53,210	136.85	3.30
28	599,500	80.48	108	1,811,500	92.66	15.28	根保証（手貸）	897	16,513,813	89.70	9.10	7	70,358	36.60	4.36
1	4,000	-	3	10,000	111.11	0.08	根保証（割引）	12	92,000	73.60	0.05	-	-	-	-
1	10,000	166.67	2	15,000	5.86	0.13	当座貸越根保証	30	1,159,411	67.44	0.64	1	201,865	-	12.51
4	12,500	36.76	20	101,500	74.63	0.86	事業者カードローン 当座貸越根保証	177	883,721	88.53	0.49	-	-	-	-
1	10,000	-	5	31,800	530.00	0.27	創業等・創業関連保証	66	147,439	96.04	0.08	1	4,884	-	0.30
-	-	-	-	-	-	-	流動資産担保融資保証	10	341,244	83.67	0.19	1	27,490	-	1.70
5	21,400	108.63	22	74,400	104.35	0.63	小口零細企業保証	508	734,107	83.08	0.41	1	7,070	46.65	0.44
1	40,000	100.00	4	232,000	80.56	1.96	特定社債保証	100	4,493,040	72.60	2.48	-	-	-	-
65	1,478,100	107.72	204	4,452,200	126.72	37.56	借換保証	3,767	55,779,091	96.87	30.74	29	650,499	130.22	40.31
-	-	-	-	-	-	-	東日本大震災復興緊急保証	12	228,653	86.48	0.13	-	-	-	-
-	-	-	-	-	-	-	経営力強化保証	7	74,206	204.51	0.04	-	-	-	-
-	-	-	-	-	-	-	事業再生計画実施関連保証	2	39,248	-	0.02	-	-	-	-
-	-	-	-	-	-	-	その他	678	4,673,294	74.51	2.58	8	71,237	177.71	4.41
<b>47</b>	<b>852,050</b>	<b>87.50</b>	<b>142</b>	<b>2,103,980</b>	<b>84.96</b>	<b>17.75</b>	<b>県制度</b>	<b>6,920</b>	<b>54,865,196</b>	<b>74.00</b>	<b>30.23</b>	<b>25</b>	<b>269,160</b>	<b>116.61</b>	<b>16.68</b>
14	173,500	91.80	42	544,400	63.11	4.59	中小企業育成資金（一般）	1,134	6,629,342	86.17	3.65	6	21,329	38.39	1.32
8	21,550	126.76	26	66,650	91.18	0.56	〃（小口）	304	399,245	95.13	0.22	1	315	-	0.02
11	256,000	105.00	26	448,500	95.16	3.78	経営安定資金	3,461	18,021,050	60.30	9.93	5	13,729	51.64	0.85
-	-	-	-	-	-	-	関連倒産防止資金	5	14,873	54.71	0.01	-	-	-	-
-	-	-	-	-	-	-	中小企業再生支援資金	28	620,510	105.77	0.34	-	-	-	-
13	381,000	93.18	36	799,300	91.47	6.74	資金繰り円滑化支援資金	1,559	24,914,470	81.94	13.73	9	175,521	118.06	10.88
1	20,000	21.49	7	223,000	140.07	1.88	産業活性化支援資金	243	3,220,540	84.75	1.78	2	39,521	-	2.45
-	-	-	5	22,130	152.62	0.19	開業支援資金	99	246,461	75.74	0.14	1	3,847	-	0.24
-	-	-	-	-	-	-	その他	87	798,706	79.98	0.44	1	14,898	-	0.92
<b>34</b>	<b>118,240</b>	<b>57.95</b>	<b>138</b>	<b>449,556</b>	<b>69.53</b>	<b>3.79</b>	<b>福井市制度</b>	<b>2,003</b>	<b>4,455,368</b>	<b>83.65</b>	<b>2.46</b>	<b>4</b>	<b>7,907</b>	<b>168.45</b>	<b>0.49</b>
30	86,040	54.10	122	307,556	73.02	2.60	小規模企業者サポート資金	1,588	2,506,944	89.05	1.38	3	4,911	370.87	0.30
2	4,600	32.86	5	53,100	46.99	0.45	経営安定借換資金	168	944,576	78.72	0.52	1	2,996	-	0.19
-	-	-	-	-	-	-	創エネ・省エネ等促進資金	39	202,742	97.29	0.11	-	-	-	-
1	17,600	88.00	2	47,600	56.00	0.40	マーケット戦略資金	66	459,880	68.46	0.25	-	-	-	-
-	-	-	8	31,300	368.24	0.26	創業支援資金	133	242,423	83.57	0.13	-	-	-	-
1	10,000	111.11	1	10,000	111.11	0.08	その他	9	98,803	70.13	0.05	-	-	-	-
<b>5</b>	<b>17,100</b>	<b>203.57</b>	<b>17</b>	<b>68,000</b>	<b>75.22</b>	<b>0.57</b>	<b>敦賀市制度</b>	<b>271</b>	<b>602,571</b>	<b>90.76</b>	<b>0.33</b>	<b>-</b>	<b>-</b>	<b>-</b>	<b>-</b>
-	-	-	5	28,600	204.29	0.24	中小企業経営安定資金	32	146,597	93.89	0.08	-	-	-	-
5	17,100	203.57	12	39,400	51.57	0.33	小規模事業者特別資金	238	454,306	89.80	0.25	-	-	-	-
<b>18</b>	<b>140,400</b>	<b>131.78</b>	<b>65</b>	<b>437,100</b>	<b>106.58</b>	<b>3.69</b>	<b>鯖江市制度</b>	<b>673</b>	<b>2,536,066</b>	<b>130.46</b>	<b>1.40</b>	<b>-</b>	<b>-</b>	<b>-</b>	<b>-</b>
7	28,800	269.41	31	101,600	207.90	0.86	小規模企業者特別資金	417	762,685	95.80	0.42	-	-	-	-
11	111,600	116.43	34	335,500	92.87	2.83	中小企業振興資金	230	1,691,173	161.24	0.93	-	-	-	-
1	18,000	-	2	24,000	84.51	0.20	<b>大野市制度</b>	<b>66</b>	<b>363,586</b>	<b>87.63</b>	<b>0.20</b>	<b>-</b>	<b>-</b>	<b>-</b>	<b>-</b>
1	18,000	-	2	24,000	84.51	0.20	中小企業資金	41	182,018	90.82	0.10	-	-	-	-
-	-	-	6	19,600	53.12	0.17	<b>勝山市制度</b>	<b>84</b>	<b>153,784</b>	<b>112.12</b>	<b>0.09</b>	<b>-</b>	<b>-</b>	<b>-</b>	<b>-</b>
-	-	-	6	19,600	53.12	0.17	小規模企業振興対策資金	80	147,451	116.46	0.08	-	-	-	-
7	22,700	71.84	26	81,500	76.39	0.69	<b>越前市制度</b>	<b>316</b>	<b>689,516</b>	<b>99.46</b>	<b>0.38</b>	<b>-</b>	<b>-</b>	<b>-</b>	<b>-</b>
7	22,700	71.84	26	81,500	76.39	0.69	小規模企業者支援特別資金	316	689,516	99.46	0.38	-	-	-	-
<b>275</b>	<b>3,934,250</b>	<b>84.50</b>	<b>977</b>	<b>11,853,996</b>	<b>87.76</b>	<b>100.00</b>	<b>合計</b>	<b>20,861</b>	<b>181,478,766</b>	<b>85.26</b>	<b>100.00</b>	<b>101</b>	<b>1,613,817</b>	<b>132.22</b>	<b>100.00</b>

千円単位で四捨五入しているため、合計が一致しない場合があります。