

## 2月の保証動向

保証承諾	199件	2,576百万円	(金額前年比 99.9%)
保証債務残高	19,512件	164,855百万円	(金額前年比 83.7%)
代位弁済	26件	378百万円	(金額前年比 158.9%)

2月の保証承諾は、199件（前年比95.7%）25億76百万円（前年比99.9%）と前年を下回りました。なお、1件当たりの承諾額は、1,295万円（前年1,240万円）となりました。

保証債務残高は、19,512件（前年比89.4%）1,648億55百万円（前年比83.7%）となりました。

また、代位弁済は、26件（9企業、前年比123.8%）3億78百万円（前年比158.9%）、1件当たりの代位弁済額は、1,453万円（前年1,132万円）となりました。

### 保証承諾

業種別で上位3業種は、建設業5億93百万円（前年比75.3%）、小売業5億55百万円（同128.2%）、卸売業3億96百万円（同103.5%）となりました。なお、眼鏡工業は4件、57百万円（同129.7%）

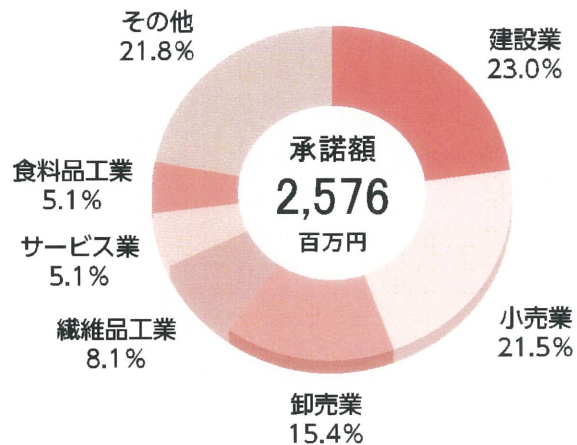

### 代位弁済

業種別では、サービス業1億87百万円、小売業70百万円、建設業62百万円となり、原因別では、商況不振が24件（8企業）3億50百万円と全体の92.7%を占めました。

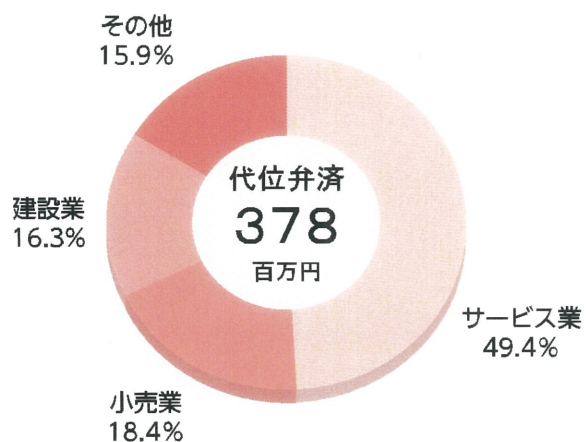

# 保証実績月別推移表

## 保証承諾

(単位：百万円、%)

月	25年度	26年度	27年度		前年比
	金額	金額	件数	金額	
4	3,577	1,700	219	2,415	142.0
5	4,341	2,692	201	2,145	79.7
6	5,451	4,458	282	3,360	75.4
7	4,437	4,656	275	3,934	84.5
8	5,170	4,335	251	4,025	92.9
9	8,377	7,495	326	4,688	62.5
10	3,020	3,411	211	2,841	83.3
11	3,061	2,709	218	2,412	89.1
12	4,878	5,664	273	3,719	65.7
1	2,636	2,152	164	2,159	100.4
2	4,006	2,579	199	2,576	99.9
3	7,140	3,747			
合計	56,094	45,600	2,619	34,275	81.9

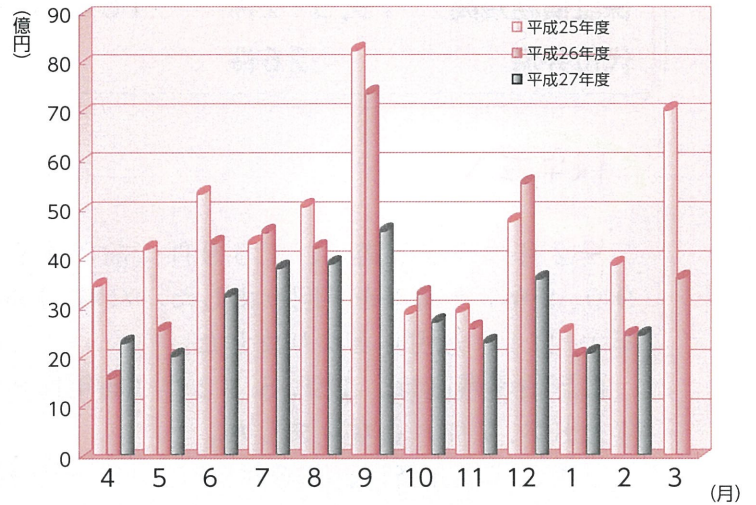

## 保証債務残高

(単位：百万円、%)

月	25年度	26年度	27年度		前年比
	金額	金額	件数	金額	
4	246,022	221,298	21,395	190,256	86.0
5	242,772	218,226	21,222	187,077	85.7
6	241,481	215,759	21,052	184,028	85.3
7	239,506	212,853	20,861	181,479	85.3
8	236,985	211,032	20,733	179,548	85.1
9	235,684	209,838	20,564	177,506	84.6
10	233,661	208,139	20,406	175,009	84.1
11	231,003	205,186	20,289	173,033	84.3
12	229,143	202,897	20,025	170,341	84.0
1	226,028	199,656	19,828	167,623	84.0
2	224,356	196,871	19,512	164,855	83.7
3	223,413	194,031			
平均	234,171	207,982	20,535	177,341	84.7

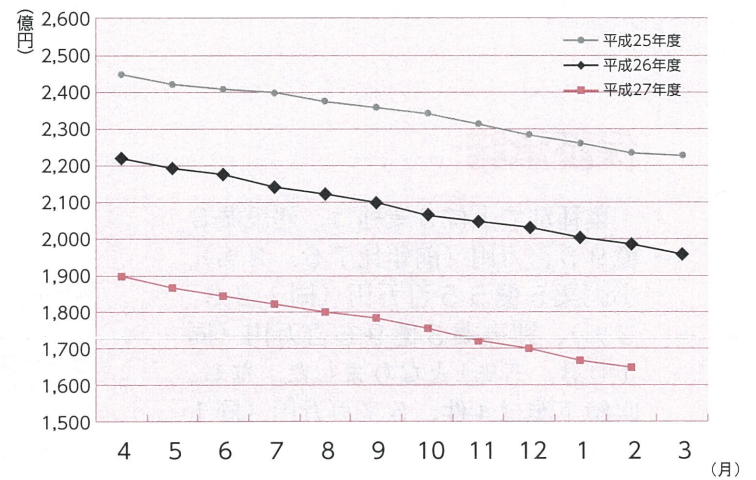

## 代位弁済

(単位：百万円、%)

月	25年度	26年度	27年度		前年比
	金額	金額	件数	金額	
4	282	96	21	562	585.4
5	958	236	30	357	151.5
6	479	541	25	319	59.1
7	630	348	25	375	107.7
8	436	313	13	93	29.7
9	567	198	15	121	61.4
10	521	108	21	162	149.6
11	339	513	5	76	14.8
12	233	609	25	386	63.4
1	255	733	18	313	42.8
2	314	238	26	378	158.9
3	243	318			
合計	5,258	4,250	224	3,144	79.9

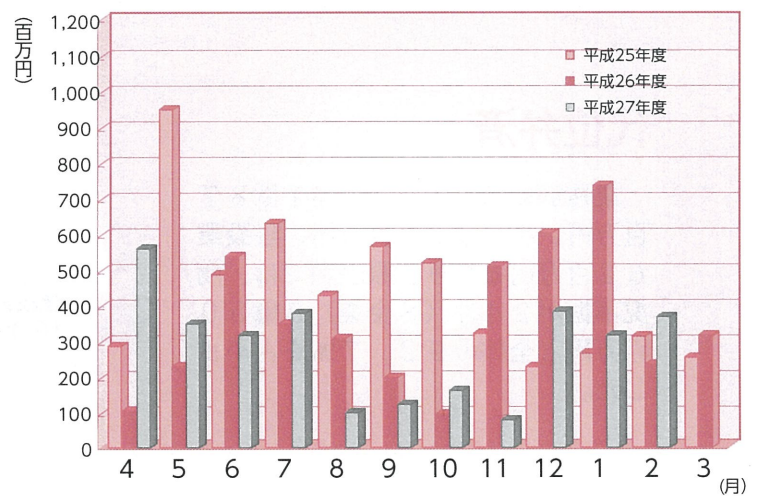

※百万円単位で四捨五入しているため、合計が一致しない場合があります。

## 1 事業概況

平成28年2月末 (単位：千円、%)

前年 同月比	当月中		項目		当期中		前年 同期比
	件数	金額			件数	金額	
/	/	/	保証	期首繰越	41	604,500	170.2
93.7	227	2,916,500	申込	本年度中	2,764	36,438,914	79.3
-	-	-	拒	絶	-	-	-
70.7	6	77,500	申込	取消	122	1,077,400	55.0
20.8	/	28,000	査	定減額	/	998,680	59.1
/	/	/	調	査中	64	691,880	86.5
/	/	/	保証	期首繰越	21,690	195,311,485	86.3
99.9	199	2,576,170	承諾	本年度中	2,619	34,275,454	81.9
-	1	30,000	保証	後取消	19	185,600	43.9
95.2	488	4,990,045	償	還	4,469	60,222,846	91.2
158.9	26	375,234	代	位弁済(元金)	224	3,117,925	80.3
/	/	/	貸	付報告未着	85	1,205,320	120.4
/	/	/	保証	債務残高	19,512	164,855,248	83.7
/	/	/	代	期首繰越	146	847,900	90.0
158.9	26	375,234	位	元金	224	3,117,925	80.3
160.9	-	2,602	弁	利息	-	25,905	54.1
158.9	26	377,835	済	計	224	3,143,830	79.9
8.4	-	586	回	収	8	116,064	167.3
-	-	-	償	却	-	-	-
/	/	/	求	償権残高	362	3,875,666	80.7

千円単位で四捨五入しているため、合計が一致しない場合があります。

## 2 業種別保証状況

平成28年2月末(単位:千円、%)

保証承諾							区分 業種	保証債務残高				代位弁済 当期中	
当月中			当期中					件数	金額	前年比	構成比	件数	金額
件数	金額	前年比	件数	金額	前年比	構成比							
7	130,650	223.33	51	1,049,350	100.46	3.06	食料品工業	415	4,065,486	73.09	2.47	18	592,959
10	209,000	80.85	113	1,941,380	88.90	5.66	繊維品工業	978	10,065,850	84.77	6.11	10	188,563
2	41,600	1,386.67	16	174,300	90.92	0.51	木材・木製品工業	123	905,996	81.44	0.55	2	14,013
4	25,000	-	22	287,800	95.14	0.84	家具・建具工業	153	1,003,954	75.06	0.61	3	17,564
-	-	-	21	383,400	121.30	1.12	紙工業	174	1,908,737	88.20	1.16	1	16,436
-	-	-	-	-	-	-	製版・製本業	18	103,212	83.00	0.06	-	-
1	3,900	-	3	20,900	46.19	0.06	化学工業	26	119,533	60.97	0.07	-	-
-	-	-	-	-	-	-	石油・石炭製品工業	5	118,690	71.79	0.07	-	-
-	-	-	25	474,000	64.85	1.38	ゴム・プラスチック工業	211	2,109,432	84.16	1.28	-	-
-	-	-	1	1,500	25.00	0.00	ゴム製品製造業	9	84,236	63.89	0.05	-	-
-	-	-	-	-	-	-	皮革工業	4	9,011	14.49	0.01	-	-
2	25,000	-	14	225,370	67.58	0.66	窯業	127	1,960,767	88.14	1.19	-	-
2	79,000	63.97	44	823,900	59.13	2.40	機械工業	725	7,054,911	77.10	4.28	1	10,860
1	15,000	46.88	20	350,000	76.35	1.02	電気機器工業	194	1,622,897	81.92	0.98	4	36,060
-	-	-	1	1,000	26.32	0.00	車両工業	23	144,837	70.80	0.09	-	-
-	-	-	1	6,000	5.13	0.02	船舶工業	13	127,505	64.33	0.08	-	-
3	30,000	63.83	46	628,600	56.55	1.83	金属工業	422	3,966,961	71.12	2.41	1	18,663
2	29,500	-	17	268,500	67.63	0.78	ソフトウェア業	138	1,066,160	79.69	0.65	5	36,659
-	-	-	1	1,300	-	0.00	情報処理サービス業	9	36,025	52.86	0.02	-	-
-	-	-	-	-	-	-	農林漁業	6	14,648	76.32	0.01	-	-
8	88,100	104.01	178	2,027,860	89.75	5.92	その他の工業	942	6,471,792	96.97	3.93	6	82,837
42	676,750	98.91	574	8,665,160	79.18	25.28	製造業計	4,715	42,960,639	81.56	26.06	51	1,014,614
-	-	-	-	-	-	-	鉱業	2	43,182	75.53	0.03	-	-
1	40,000	-	7	249,900	-	0.73	土石採取業	28	607,983	105.86	0.37	-	-
-	-	-	-	-	-	-	木材伐出業	4	12,531	55.05	0.01	-	-
49	593,300	75.32	657	8,822,740	76.74	25.74	建設業	4,783	41,385,779	83.23	25.10	59	866,194
21	395,500	103.46	336	5,839,520	80.98	17.04	卸売業	2,342	25,105,584	84.86	15.23	31	373,815
41	555,000	128.19	433	4,629,120	84.74	13.51	小売業	3,074	21,758,017	85.83	13.20	43	426,825
9	69,500	463.33	149	957,200	133.24	2.79	飲食店	1,071	4,830,693	90.50	2.93	9	59,134
3	6,000	28.57	26	304,930	72.59	0.89	不動産業	282	2,390,908	76.24	1.45	1	8,152
8	108,800	184.41	74	1,410,800	85.41	4.12	運送業	565	6,266,116	87.65	3.80	7	33,703
-	-	-	-	-	-	-	貨物運送取扱業	2	3,350	52.76	0.00	-	-
-	-	-	-	-	-	-	倉庫業	16	188,592	82.51	0.11	-	-
-	-	-	2	20,000	168.07	0.06	電気・ガス・熱供給・水道業	11	214,243	98.98	0.13	-	-
1	500	3.85	32	452,000	85.66	1.32	印刷業	259	2,355,282	86.77	1.43	1	11,690
-	-	-	-	-	-	-	出版業	2	1,114	12.37	0.00	-	-
24	130,820	71.46	321	2,876,884	85.42	8.39	サービス業	2,298	16,525,734	83.25	10.02	22	349,704
-	-	-	5	9,700	28.61	0.03	保険媒介代理業	43	84,867	81.43	0.05	-	-
-	-	-	3	37,500	-	0.11	通信業	15	120,635	92.22	0.07	-	-
157	1,899,420	100.23	2,045	25,610,294	82.86	74.72	非製造業計	14,797	121,894,609	84.53	73.94	173	2,129,217
199	2,576,170	99.88	2,619	34,275,454	81.90	100.00	合計	19,512	164,855,248	83.74	100.00	224	3,143,830

千円単位で四捨五入しているため、合計が一致しない場合があります。

# 3 金融機関別保証状況

平成28年2月末（単位：千円、％）

保証承諾							区分 金融機関	保証債務残高				代位弁済 当期中		
当月中			当期中					件数	金額	前年比	構成比	件数	金額	代弁率
件数	金額	前年比	件数	金額	前年比	構成比								
53	894,500	80.68	770	13,719,786	75.46	40.03	福井銀行	5,379	61,592,154	85.43	37.36	77	1,446,429	2.35
31	469,100	80.03	463	6,271,128	74.50	18.30	北陸銀行	4,869	39,066,946	78.67	23.70	26	417,458	1.07
1	3,000	-	8	66,600	180.00	0.19	北國銀行	111	600,676	53.84	0.36	-	-	-
-	-	-	1	10,000	66.67	0.03	滋賀銀行	8	144,746	96.75	0.09	-	-	-
-	-	-	-	-	-	-	京都銀行	1	7,676	79.40	0.00	-	-	-
85	1,366,600	80.63	1,242	20,067,514	75.27	58.55	地方銀行計	10,368	101,412,199	82.43	61.52	103	1,863,886	1.84
-	-	-	4	72,000	100.70	0.21	みずほ銀行	16	206,749	79.23	0.13	1	7,070	3.42
-	-	-	-	-	-	-	三菱東京UFJ銀行	36	567,015	74.41	0.34	-	-	-
-	-	-	1	32,000	-	0.09	三井住友銀行	15	293,563	54.38	0.18	-	-	-
-	-	-	-	-	-	-	りそな銀行	5	136,559	82.23	0.08	-	-	-
-	-	-	5	104,000	46.33	0.30	都市銀行計	72	1,203,886	69.63	0.73	1	7,070	0.59
20	230,400	99.10	272	3,668,710	96.74	10.70	福邦銀行	2,476	19,523,235	84.06	11.84	24	255,148	1.31
20	230,400	99.10	272	3,668,710	96.74	10.70	第二地銀協加盟行計	2,476	19,523,235	84.06	11.84	24	255,148	1.31
75	688,350	132.40	875	7,704,110	87.83	22.48	福井信用金庫※	5,131	31,654,772	85.69	19.20	78	884,825	2.80
72	672,850	138.30	795	6,756,590	83.67	19.71	うち(旧)福井信用金庫	4,555	27,525,045	87.44	16.70	47	406,627	1.48
3	15,500	46.41	80	947,520	135.94	2.76	うち(旧)武生信用金庫	576	4,129,727	75.57	2.51	31	478,198	11.58
3	65,000	144.77	89	1,133,300	118.27	3.31	敦賀信用金庫	493	3,624,318	96.87	2.20	6	31,995	0.88
5	39,920	798.40	42	288,960	138.73	0.84	小浜信用金庫	280	1,606,616	85.89	0.97	4	12,395	0.77
10	177,900	240.41	73	1,012,660	107.44	2.95	越前信用金庫	550	4,303,018	91.66	2.61	3	23,482	0.55
-	-	-	3	16,200	113.29	0.05	京都北都信用金庫	17	75,843	102.43	0.05	-	-	-
-	-	-	-	-	-	-	信金中央金庫	-	-	-	-	-	-	-
93	971,170	150.85	1,082	10,155,230	93.21	29.63	信用金庫計	6,471	41,264,567	87.20	25.03	91	952,697	2.31
1	8,000	100.00	18	280,000	100.57	0.82	商工組合中央金庫	118	1,416,865	93.69	0.86	4	60,000	4.23
-	-	-	-	-	-	-	日本政策金融公庫 (中小企業事業)	1	1,242	83.81	0.00	-	-	-
-	-	-	-	-	-	-	日本政策金融公庫 (国民生活事業)	2	12,645	76.23	0.01	-	-	-
1	8,000	100.00	18	280,000	100.57	0.82	政府系計	121	1,430,752	93.49	0.87	4	60,000	4.19
-	-	-	-	-	-	-	三井住友信託銀行	-	-	-	-	-	-	-
-	-	-	-	-	-	-	あおぞら銀行	-	-	-	-	-	-	-
-	-	-	-	-	-	-	横浜中央信用組合	1	1,580	21.25	0.00	1	5,029	318.28
-	-	-	-	-	-	-	福井市農業協同組合	-	-	-	-	-	-	-
-	-	-	-	-	-	-	花咲ふくい 農業協同組合	-	-	-	-	-	-	-
-	-	-	-	-	-	-	福井丹南 農業協同組合	-	-	-	-	-	-	-
-	-	-	-	-	-	-	福井県信用農業 協同組合連合会	2	15,605	91.37	0.01	-	-	-
-	-	-	-	-	-	-	越前たけふ 農業協同組合	1	3,425	63.37	0.00	-	-	-
-	-	-	-	-	-	-	その他合計	4	20,610	68.89	0.01	1	5,029	24.40
199	2,576,170	99.88	2,619	34,275,454	81.90	100.00	合計	19,512	164,855,248	83.74	100.00	224	3,143,830	1.91

(※) 平成28年2月15日：福井信用金庫・武生信用金庫合併

千円単位で四捨五入しているため、合計が一致しない場合があります。

## 4 市町別保証状況

平成28年2月末（単位：千円、％）

保 証 承 諾							区 分	保 証 債 務 残 高			
当 月 中			当 期 中					地 区	件数	金 額	前年比
件数	金 額	前年比	件数	金 額	前年比	構成比					
81	1,086,200	106.81	1,038	13,314,946	77.70	38.85	福 井 市	7,448	65,230,151	83.26	39.57
16	415,500	236.89	210	3,624,900	100.93	10.58	敦 賀 市	1,444	14,046,848	84.69	8.52
7	59,420	63.89	71	924,460	88.20	2.70	小 浜 市	533	5,178,880	82.65	3.14
5	41,400	49.58	78	1,066,498	88.54	3.11	大 野 市	732	6,062,748	87.34	3.68
3	92,000	74.19	57	683,300	58.07	1.99	勝 山 市	492	3,588,655	85.62	2.18
23	215,700	80.34	342	4,342,850	95.90	12.67	鯖 江 市	2,173	17,223,048	87.15	10.45
3	25,000	384.62	65	918,730	87.74	2.68	あ  わ  ら 市	572	4,833,837	83.32	2.93
14	122,900	45.82	257	3,419,770	80.80	9.98	越 前 市	2,190	18,064,241	79.63	10.96
24	179,250	91.62	261	2,779,870	70.70	8.11	坂 井 市	2,015	15,069,552	81.51	9.14
5	142,000	126.22	54	879,400	105.57	2.57	吉田郡 永平寺町	386	3,377,795	87.17	2.05
—	—	—	4	33,500	17.22	0.10	今立郡 池田町	50	426,619	67.34	0.26
—	—	—	19	178,300	101.48	0.52	南条郡 南越前町	124	950,553	86.38	0.58
4	40,500	2,025.00	48	621,770	63.90	1.81	丹生郡 越前町	527	4,087,808	87.49	2.48
1	4,000	6.56	20	329,200	68.74	0.96	三方郡 美浜町	206	1,813,269	90.76	1.10
7	71,500	100.70	43	506,500	99.06	1.48	大飯郡 高浜町	241	2,106,522	92.92	1.28
1	6,000	24.00	17	115,860	53.39	0.34	大飯郡 おおい町	112	707,654	79.85	0.43
3	34,800	64.44	27	359,900	98.74	1.05	三方上中郡 若狭町	214	1,234,091	86.79	0.75
2	40,000	400.00	8	175,700	85.17	0.51	県 外	53	852,977	89.63	0.52
199	2,576,170	99.88	2,619	34,275,454	81.90	100.00	合 計	19,512	164,855,248	83.74	100.00

千円単位で四捨五入しているため、合計が一致しない場合があります。

## 5 資金使途別保証状況

平成28年2月末（単位：千円、％）

当 月 中				区 分	当 期 中			
件 数	金 額	前年比	構成比		資金使途	件 数	金 額	前年比
174	2,436,500	103.43	94.58	運 転	2,306	32,002,260	80.74	93.37
18	104,770	47.95	4.07	設 備	255	1,914,444	99.91	5.59
7	34,900	698.00	1.35	運 転 ・ 設 備	58	358,750	118.97	1.05
199	2,576,170	99.88	100.00	合 計	2,619	34,275,454	81.90	100.00

千円単位で四捨五入しているため、合計が一致しない場合があります。

# 6 制度別保証状況

平成28年2月末(単位:千円、%)

保証承諾							区分 制度	保証債務残高				代位弁済 当期中			
当月中			当期中					件数	金額	前年比	構成比	件数	金額	前年比	構成比
件数	金額	前年比	件数	金額	前年比	構成比									
117	1,808,570	99.47	1,546	24,852,150	79.18	72.51	<b>協会制度</b>	10,047	109,165,623	87.21	66.22	163	2,604,940	90.87	82.86
41	323,250	86.63	537	5,213,780	55.14	15.21	一般保証	3,798	27,120,702	83.78	16.45	37	326,819	56.90	10.40
-	-	-	-	-	-	-	長期経営資金保証	13	236,219	73.65	0.14	-	-	-	-
3	18,000	90.00	14	175,000	79.73	0.51	経営安定関連保証	275	2,013,661	73.79	1.22	6	72,700	89.49	2.31
19	271,400	72.86	282	6,044,700	95.72	17.64	根保証(手貸)	831	15,463,467	89.21	9.38	20	335,014	84.77	10.66
-	-	-	3	10,000	15.15	0.03	根保証(割引)	8	72,000	69.90	0.04	-	-	-	-
1	30,000	-	10	344,000	36.40	1.00	当座貸越根保証	30	1,083,227	77.46	0.66	1	201,865	-	6.42
4	33,000	122.22	57	331,000	83.59	0.97	事業者カードローン 当座貸越根保証	169	827,584	89.82	0.50	1	8,544	-	0.27
-	-	-	5	31,800	265.00	0.09	創業等・創業関連保証	61	123,229	97.09	0.08	2	7,263	179.39	0.23
1	32,000	-	4	148,800	72.66	0.43	流動資産担保融資保証	10	322,155	85.03	0.20	1	27,490	318.53	0.87
2	13,000	100.00	48	155,240	83.56	0.45	小口零細企業保証	466	644,610	81.98	0.39	3	11,436	72.09	0.36
-	-	-	6	352,000	44.44	1.03	特定社債保証	85	3,510,624	64.63	2.13	-	-	-	-
45	1,086,300	107.28	544	11,845,160	93.05	34.56	借換保証	3,677	53,482,602	93.08	32.44	63	1,294,466	85.67	41.18
-	-	-	-	-	-	-	東日本大震災復興緊急保証	10	147,240	58.57	0.09	1	30,019	-	0.96
-	-	-	2	24,000	66.67	0.07	経営力強化保証	8	78,138	119.69	0.05	-	-	-	-
-	-	-	2	67,650	225.50	0.20	事業再生計画実施関連保証	4	104,266	354.94	0.06	-	-	-	-
-	-	-	31	107,400	-	0.31	新規プレミアム保証	30	96,705	-	0.06	-	-	-	-
1	1,620	-	1	1,620	-	0.01	その他	572	3,839,194	70.50	2.33	28	289,326	174.43	9.20
26	430,100	70.42	400	6,194,558	85.21	18.07	<b>県制度</b>	6,053	46,832,747	74.64	28.41	53	515,156	50.49	16.39
5	105,000	66.25	111	1,509,700	56.04	4.41	中小企業育成資金(一般)	1,013	5,877,336	81.34	3.57	8	22,956	25.82	0.73
6	20,500	227.78	67	175,158	92.00	0.51	“(小口)	285	399,397	99.10	0.24	1	315	-	0.01
6	114,000	104.59	65	1,279,500	123.99	3.73	経営安定資金	2,818	13,355,614	59.04	8.10	19	118,920	37.67	3.78
-	-	-	-	-	-	-	関連倒産防止資金	5	14,205	87.40	0.01	-	-	-	-
-	-	-	2	24,200	23.73	0.07	中小企業再生支援資金	28	559,160	86.36	0.34	-	-	-	-
7	177,600	70.81	103	2,664,530	96.24	7.77	資金繰り円滑化支援資金	1,480	22,634,132	83.24	13.73	18	268,292	55.47	8.53
-	-	-	18	388,800	89.42	1.13	産業活性化支援資金	226	2,948,021	84.27	1.79	4	83,736	63.42	2.66
2	13,000	-	34	152,670	318.06	0.45	開業支援資金	113	308,292	112.33	0.19	1	3,847	-	0.12
-	-	-	-	-	-	-	その他	85	736,591	84.96	0.45	2	17,088	-	0.54
29	141,800	246.74	348	1,258,516	92.35	3.67	<b>福井市制度</b>	1,927	4,122,946	86.06	2.50	6	20,228	275.40	0.64
27	90,300	171.44	301	818,516	82.63	2.39	小規模企業者サポート資金	1,536	2,337,511	86.61	1.42	3	4,911	370.87	0.16
2	51,500	1,072.92	23	256,100	174.22	0.75	経営安定借換資金	169	931,137	94.12	0.57	2	13,234	612.26	0.42
-	-	-	4	36,000	56.98	0.11	創エネ・省エネ等促進資金	38	201,562	89.17	0.12	-	-	-	-
-	-	-	3	62,600	54.82	0.18	マーケット戦略資金	53	340,608	66.66	0.21	-	-	-	-
-	-	-	16	75,300	194.07	0.22	創業支援資金	123	227,658	88.19	0.14	1	2,083	391.10	0.07
-	-	-	1	10,000	111.11	0.03	その他	8	84,469	78.30	0.05	-	-	-	-
2	10,000	74.07	37	150,300	78.09	0.44	<b>敦賀市制度</b>	262	546,523	88.99	0.33	1	1,960	26.93	0.06
1	8,000	-	9	50,600	107.66	0.15	中小企業経営安定資金	34	133,592	88.32	0.08	-	-	-	-
1	2,000	14.81	28	99,700	68.53	0.29	小規模事業者特別資金	227	411,403	89.22	0.25	1	1,960	-	0.06
17	153,700	243.97	187	1,460,880	116.89	4.26	<b>鯖江市制度</b>	739	2,977,930	126.91	1.81	-	-	-	-
4	5,000	13.77	72	238,780	104.93	0.70	小規模企業者特別資金	418	729,876	93.22	0.44	-	-	-	-
13	148,700	556.93	115	1,222,100	119.55	3.57	中小企業振興資金	297	2,170,430	146.91	1.32	-	-	-	-
-	-	-	3	38,000	66.25	0.11	<b>大野市制度</b>	60	342,726	91.01	0.21	-	-	-	-
-	-	-	3	38,000	66.25	0.11	中小企業資金	38	166,656	93.31	0.10	-	-	-	-
-	-	-	19	61,600	85.91	0.18	<b>勝山市制度</b>	83	152,850	99.58	0.09	1	1,547	-	0.05
-	-	-	19	61,600	85.91	0.18	小規模企業振興対策資金	79	147,337	101.75	0.09	1	1,547	-	0.05
8	32,000	347.83	79	259,450	99.26	0.76	<b>越前市制度</b>	341	713,904	101.52	0.43	-	-	-	-
8	32,000	347.83	79	259,450	99.26	0.76	小規模企業者支援特別資金	341	713,904	101.52	0.43	-	-	-	-
199	2,576,170	99.88	2,619	34,275,454	81.90	100.00	<b>合計</b>	19,512	164,855,248	83.74	100.00	224	3,143,830	79.95	100.00

千円単位で四捨五入しているため、合計が一致しない場合があります。