

28年3月の保証動向

(単位:百万円、%)

	3月				当期中			
	件数	金額	前年比		件数	金額	前年比	
			件数	金額			件数	金額
保証承諾	327	3,884	98.2	103.6	2,946	38,159	82.7	83.7
保証債務残高					19,000	162,268	88.0	83.6
代位弁済	29	460	82.9	144.9	253	3,604	77.4	84.8

3月の保証承諾は、327件（前年同月比98.2%）38億84百万円（同103.6%）と金額は前年を上回りました。なお、1件当たりの承諾額は、1,188万円（前年1,125万円）となりました。

保証債務残高は、19,000件（前年同月比88.0%）1,622億68百万円（同83.6%）となりました。

また、代位弁済は、29件（9企業、前年同月比82.9%）4億60百万円（同144.9%）、1件当たりの代位弁済額は、1,587万円（前年908万円）となりました。

○保証承諾

◆業種別

業種別では、製造業7億94百万円（前年同月比82.0%）、非製造業30億90百万円（111.2%）。

上位3業種は、建設業13億13百万円（同110.4%）、小売業5億82百万円（同114.7%）、卸売業5億71百万円（同128.8%）となりました。なお、眼鏡工業は7件、51百万円（同20.3%）となりました。

(金額 構成比)

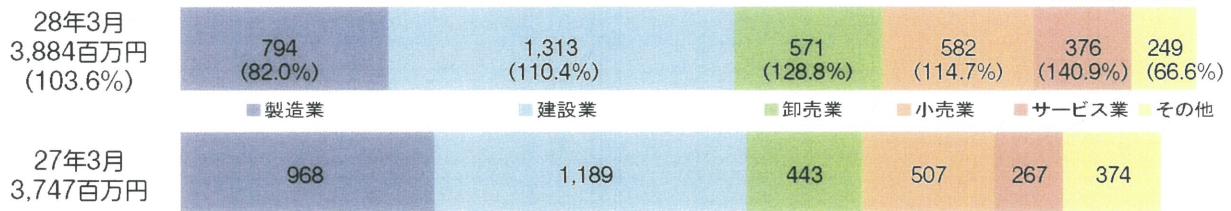

◆制度別

制度別では、協会制度29億21百万円（前年同月比109.3%）、県制度6億18百万円（同91.2%）、各市制度3億45百万円（同86.6%）となりました。

また、「創業」に係る保証は、20百万円（前年同月比91.3%）となりました。

(金額 構成比)

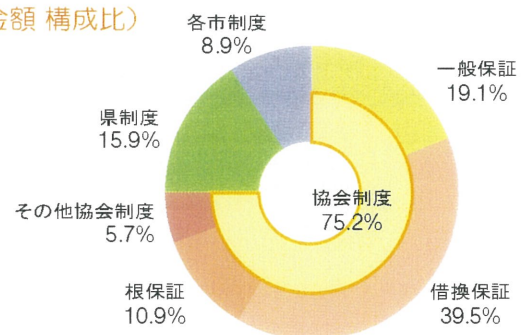

○代位弁済

◆業種別

上位3業種は、建設業1億83百万円、卸売業1億8百万円、金属工業66百万円、となり、原因別では、商況不振が17件（5企業）2億42百万円と全体の52.6%を占めました。

(金額 構成比)

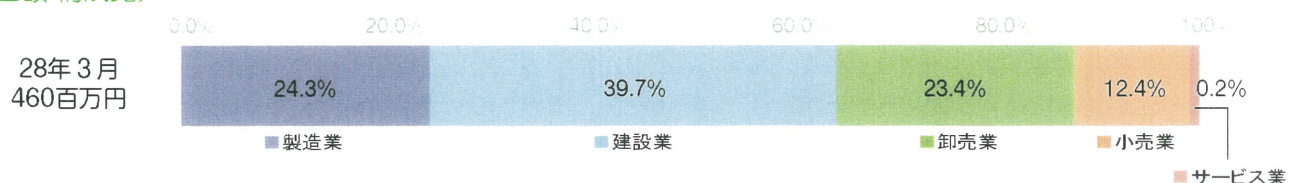

保証承諾

(単位：百万円、%)

月	25年度	26年度	27年度		
	金額	金額	件数	金額	前年比
4	3,577	1,700	219	2,415	142.0
5	4,341	2,692	201	2,145	79.7
6	5,451	4,458	282	3,360	75.4
7	4,437	4,656	275	3,934	84.5
8	5,170	4,335	251	4,025	92.9
9	8,377	7,495	326	4,688	62.5
10	3,020	3,411	211	2,841	83.3
11	3,061	2,709	218	2,412	89.1
12	4,878	5,664	273	3,719	65.7
1	2,636	2,152	164	2,159	100.4
2	4,006	2,579	199	2,576	99.9
3	7,140	3,747	327	3,884	103.6
合計	56,094	45,600	2,946	38,159	83.7

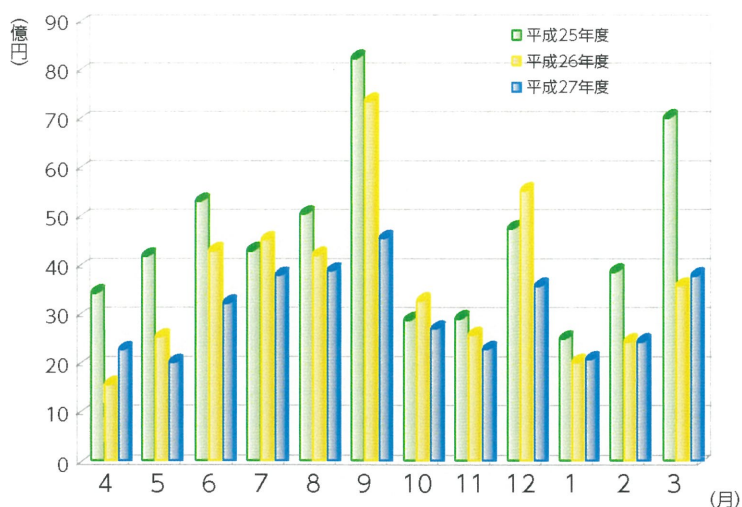

保証債務残高

(単位：百万円、%)

月	25年度	26年度	27年度		
	金額	金額	件数	金額	前年比
4	246,022	221,298	21,395	190,256	86.0
5	242,772	218,226	21,222	187,077	85.7
6	241,481	215,759	21,052	184,028	85.3
7	239,506	212,853	20,861	181,479	85.3
8	236,985	211,032	20,733	179,548	85.1
9	235,684	209,838	20,564	177,506	84.6
10	233,661	208,139	20,406	175,009	84.1
11	231,003	205,186	20,289	173,033	84.3
12	229,143	202,897	20,025	170,341	84.0
1	226,028	199,656	19,828	167,623	84.0
2	224,356	196,871	19,512	164,855	83.7
3	223,413	194,031	19,000	162,268	83.6
平均	234,171	207,982	20,407	176,085	84.7

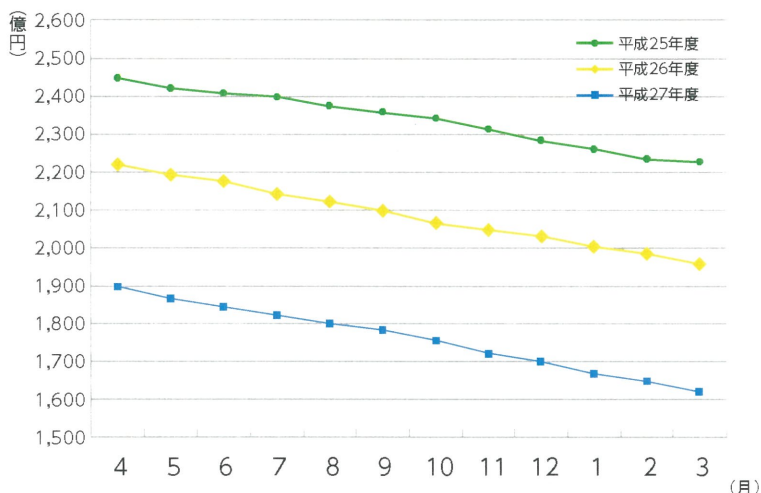

代位弁済

(単位：百万円、%)

月	25年度	26年度	27年度		
	金額	金額	件数	金額	前年比
4	282	96	21	562	585.4
5	958	236	30	357	151.5
6	479	541	25	319	59.1
7	630	348	25	375	107.7
8	436	313	13	93	29.7
9	567	198	15	121	61.4
10	521	108	21	162	149.6
11	339	513	5	76	14.8
12	233	609	25	386	63.4
1	255	733	18	313	42.8
2	314	238	26	378	158.9
3	243	318	29	460	144.9
合計	5,258	4,250	253	3,604	84.8

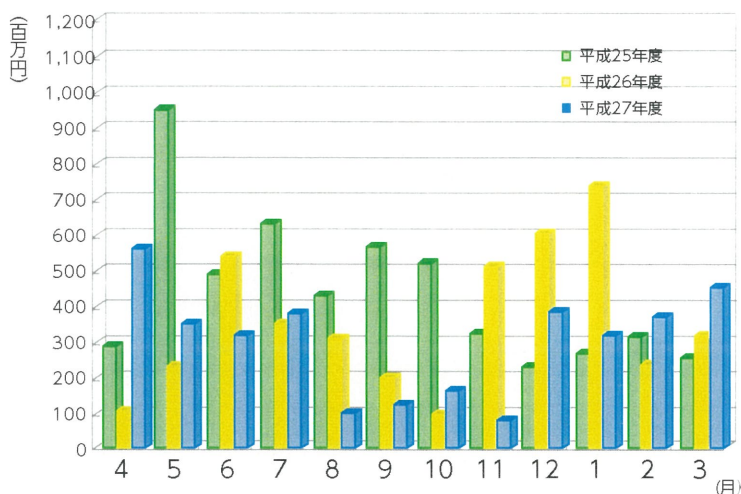

※百万円単位で四捨五入しているため、合計が一致しない場合があります。

1 事業概況

平成28年3月末

(単位：千円、%)

3月		金額	項目		当期中		
前年同月比	件数				件数	金額	前年同月比
/	/	/	保証	期首繰越	41	604,500	170.2
95.7	312	3,769,899	申込	本年度中	3,076	40,208,813	80.6
-	-	-	拒	絶	-	-	-
20.8	9	59,000	申込	取消	131	1,136,400	50.7
57.7	/	61,100	査定	減額	/	1,059,780	59.0
/	/	/	調	査中	40	457,980	75.8
/	/	/	保証	期首繰越	21,690	195,311,485	86.3
103.6	327	3,883,699	承諾	本年度中	2,946	38,159,153	83.7
-	-	-	保証	後取消	19	185,600	43.0
100.5	790	6,012,649	償	還	5,259	66,235,495	92.0
145.1	29	457,382	代位	弁済(元金)	253	3,575,307	85.1
/	/	/	貸付	報告未着	105	1,205,850	94.2
/	/	/	保証	債務残高	19,000	162,268,387	83.6
/	/	/	代位	期首繰越	146	847,900	90.0
145.1	29	457,382	弁済	元金	253	3,575,307	85.1
116.5	-	2,869	本年度中	利息	-	28,774	57.2
144.9	29	460,251	計		253	3,604,081	84.8
52.3	1	13,927	回	収	9	129,991	135.4
76.8	258	3,260,870	償	却	258	3,260,870	76.8
/	/	/	求償	権残高	132	1,061,119	125.1

千円単位で四捨五入しているため、合計が一致しない場合があります。

2 業種別保証状況

平成28年3月末

(単位：千円、%)

保証承諾							業種	保証債務残高				代位弁済	
3月			当期中					件数	金額	前年比	構成比	当期中	
件数	金額	前年比	件数	金額	前年比	構成比						件数	金額
7	300,500	330.22	58	1,349,850	118.87	3.54	食料品工業	400	4,035,755	74.01	2.49	18	592,959
11	102,000	86.73	124	2,043,380	88.79	5.35	繊維品工業	947	9,927,488	84.60	6.12	10	188,563
1	55,000	50.46	17	229,300	76.26	0.60	木材・木製品工業	120	900,639	85.45	0.56	2	14,013
1	1,000	7.14	23	288,800	91.25	0.76	家具・建具工業	145	986,883	75.18	0.61	5	27,141
1	15,000	27.93	22	398,400	107.74	1.04	紙工業	172	1,884,733	87.57	1.16	1	16,436
-	-	-	-	-	-	-	製版・製本業	16	80,582	65.86	0.05	1	20,714
-	-	-	3	20,900	46.19	0.05	化学工業	25	114,714	60.51	0.07	-	-
-	-	-	-	-	-	-	石油・石炭製品工業	5	116,016	71.32	0.07	-	-
4	15,600	22.29	29	489,600	61.13	1.28	ゴム・プラスチック工業	210	2,080,760	83.48	1.28	-	-
-	-	-	1	1,500	25.00	0.00	ゴム製品製造業	8	75,385	61.37	0.05	-	-
1	2,500	-	1	2,500	-	0.01	皮革工業	4	8,004	13.12	0.00	-	-
1	57,000	-	15	282,370	84.67	0.74	窯業	123	1,941,538	88.81	1.20	-	-
2	12,500	21.59	46	836,400	57.63	2.19	機械工業	694	6,903,550	77.12	4.25	1	10,860
2	39,000	1,300.00	22	389,000	84.31	1.02	電気機器工業	187	1,606,965	81.82	0.99	4	36,060
-	-	-	1	1,000	26.32	0.00	車両工業	21	141,087	70.03	0.09	-	-
-	-	-	1	6,000	5.13	0.02	船舶工業	12	123,914	63.43	0.08	-	-
5	59,000	57.84	51	687,600	56.66	1.80	金属工業	395	3,603,444	66.14	2.22	5	85,065
-	-	-	17	268,500	62.88	0.70	ソフトウェア業	133	1,035,863	81.56	0.64	5	36,659
-	-	-	1	1,300	-	0.00	情報処理サービス業	9	33,565	51.59	0.02	-	-
-	-	-	-	-	-	-	農林漁業	6	14,253	75.82	0.01	-	-
20	134,400	42.08	198	2,162,260	83.84	5.67	その他の工業	932	6,397,159	96.33	3.94	7	97,881
56	793,500	82.01	630	9,458,660	79.41	24.79	製造業計	4,564	42,012,295	81.11	25.89	59	1,126,351
-	-	-	-	-	-	-	鉱業	2	42,016	75.02	0.03	-	-
-	-	-	7	249,900	-	0.65	土石採取業	26	640,869	113.37	0.39	-	-
-	-	-	-	-	-	-	木材伐出業	4	11,890	54.75	0.01	-	-
89	1,312,680	110.41	746	10,135,420	79.90	26.56	建設業	4,634	40,720,133	82.81	25.09	69	1,048,707
36	571,000	128.84	372	6,410,520	83.75	16.80	卸売業	2,283	24,685,541	85.09	15.21	38	481,734
61	581,550	114.75	494	5,210,670	87.29	13.66	小売業	3,008	21,587,749	86.08	13.30	46	484,046
21	94,300	50.29	170	1,051,500	116.07	2.76	飲食店	1,066	4,758,053	89.67	2.93	9	59,134
2	4,480	15.72	28	309,410	68.97	0.81	不動産業	272	2,283,633	74.69	1.41	1	8,152
8	133,939	106.55	82	1,544,739	86.91	4.05	運送業	551	6,243,509	88.31	3.85	7	33,703
-	-	-	-	-	-	-	貨物運送取扱業	2	2,950	49.58	0.00	-	-
-	-	-	-	-	-	-	倉庫業	15	182,853	81.06	0.11	-	-
-	-	-	2	20,000	106.95	0.05	電気・ガス・熱供給・水道業	11	211,773	95.79	0.13	-	-
1	400	2.05	33	452,400	82.68	1.19	印刷業	252	2,294,411	85.58	1.41	1	11,690
-	-	-	-	-	-	-	出版業	2	1,047	56.56	0.00	-	-
49	375,850	140.87	370	3,252,734	89.50	8.52	サービス業	2,248	16,384,574	83.92	10.10	23	350,565
1	1,000	16.67	6	10,700	26.82	0.03	保険媒介代理業	44	82,991	77.37	0.05	-	-
3	15,000	-	6	52,500	-	0.14	通信業	16	122,100	96.17	0.08	-	-
271	3,090,199	111.17	2,316	28,700,493	85.19	75.21	非製造業計	14,436	120,256,092	84.55	74.11	194	2,477,731
327	3,883,699	103.64	2,946	38,159,153	83.68	100.00	合計	19,000	162,268,387	83.63	100.00	253	3,604,081

千円単位で四捨五入しているため、合計が一致しない場合があります。

3 金融機関別保証状況

平成28年3月末

(単位：千円、%)

保証承諾							金融機関	保証債務残高				代位弁済 当期中		
3月			当期中					件数	金額	前年比	構成比	件数	金額	代弁率
件数	金額	前年比	件数	金額	前年比	構成比								
73	1,219,200	83.54	843	14,938,986	76.06	39.15	福井銀行	5,204	60,685,386	85.26	37.40	82	1,540,055	2.54
62	817,380	93.02	525	7,088,508	76.25	18.58	北陸銀行	4,697	38,127,969	77.98	23.50	26	417,458	1.09
-	-	-	8	66,600	180.00	0.17	北國銀行	103	579,475	53.50	0.36	-	-	-
-	-	-	1	10,000	66.67	0.03	滋賀銀行	8	143,902	96.94	0.09	-	-	-
-	-	-	-	-	-	-	京都銀行	1	7,510	79.04	0.00	-	-	-
135	2,036,580	87.10	1,377	22,104,094	76.22	57.93	地方銀行計	10,013	99,544,242	82.05	61.35	108	1,957,513	1.97
1	10,000	-	5	82,000	114.69	0.21	みずほ銀行	16	209,738	82.96	0.13	1	7,070	3.37
-	-	-	-	-	-	-	三菱東京UFJ銀行	34	534,357	71.09	0.33	-	-	-
-	-	-	1	32,000	-	0.08	三井住友銀行	14	289,017	54.46	0.18	-	-	-
-	-	-	-	-	-	-	りそな銀行	5	135,062	82.65	0.08	-	-	-
1	10,000	66.67	6	114,000	47.60	0.30	都市銀行計	69	1,168,174	68.77	0.72	1	7,070	0.61
44	629,839	123.47	316	4,298,549	99.91	11.26	福邦銀行	2,413	19,191,856	84.24	11.83	26	290,906	1.52
44	629,839	123.47	316	4,298,549	99.91	11.26	第二地銀協加盟計	2,413	19,191,856	84.24	11.83	26	290,906	1.52
117	851,580	136.77	992	8,555,690	91.07	22.42	福井信用金庫(*)	5,058	31,319,099	86.05	19.30	96	1,186,686	3.79
117	851,580	157.23	912	7,608,170	88.30	19.94	うち(旧)福井信用金庫	4,509	27,479,856	88.47	16.93	52	473,734	1.72
-	-	-	80	947,520	121.79	2.48	うち(旧)武生信用金庫	549	3,839,243	72.00	2.37	44	712,952	18.57
12	116,000	122.75	101	1,249,300	118.68	3.27	敦賀信用金庫	488	3,660,756	98.63	2.26	6	31,995	0.87
1	3,600	17.56	43	292,560	127.87	0.77	小浜信用金庫	279	1,568,725	84.80	0.97	5	38,438	2.45
12	176,500	152.42	85	1,189,160	112.36	3.12	越前信用金庫	540	4,325,983	92.99	2.67	6	26,445	0.61
-	-	-	3	16,200	83.94	0.04	京都北都信用金庫	16	65,739	90.57	0.04	-	-	-
-	-	-	-	-	-	-	信金中央金庫	-	-	-	-	-	-	-
142	1,147,680	133.70	1,224	11,302,910	96.17	29.62	信用金庫計	6,381	40,940,302	87.70	25.23	113	1,283,564	3.14
5	59,600	232.81	23	339,600	111.71	0.89	商工組合中央金庫	117	1,389,749	92.28	0.86	4	60,000	4.32
-	-	-	-	-	-	-	日本政策金融公庫 (中小企業事業)	1	1,222	83.58	0.00	-	-	-
-	-	-	-	-	-	-	日本政策金融公庫 (国民生活事業)	2	12,520	78.31	0.01	-	-	-
5	59,600	232.81	23	339,600	111.71	0.89	政府系計	120	1,403,491	92.13	0.86	4	60,000	4.28
-	-	-	-	-	-	-	三井住友信託銀行	-	-	-	-	-	-	-
-	-	-	-	-	-	-	あおぞら銀行	-	-	-	-	-	-	-
-	-	-	-	-	-	-	横浜中央信用組合	1	1,580	21.58	0.00	1	5,029	318.28
-	-	-	-	-	-	-	福井市農業協同組合	-	-	-	-	-	-	-
-	-	-	-	-	-	-	花咲ふくい 農業協同組合	-	-	-	-	-	-	-
-	-	-	-	-	-	-	福井丹南 農業協同組合	-	-	-	-	-	-	-
-	-	-	-	-	-	-	福井県信用農業 協同組合連合会	2	15,482	91.31	0.01	-	-	-
-	-	-	-	-	-	-	越前たけふ 農業協同組合	1	3,260	60.31	0.00	-	-	-
-	-	-	-	-	-	-	その他合計	4	20,322	68.47	0.01	1	5,029	24.75
327	3,883,699	103.64	2,946	38,159,153	83.68	100.00	合計	19,000	162,268,387	83.63	100.00	253	3,604,081	2.22

(※) 平成28年2月15日：福井信用金庫・武生信用金庫合併

千円単位で四捨五入しているため、合計が一致しない場合があります。

4 市町別保証状況

平成28年3月末

(単位：千円、%)

保 証 承 諾							地 区	保 証 債 務 残 高			
3 月			当 期 中					件数	金 額	前年比	構成比
件数	金 額	前年比	件数	金 額	前年比	構成比					
120	1,116,060	79.50	1,158	14,431,006	77.83	37.82	福井市	7,266	63,935,698	82.95	39.40
9	77,400	73.36	74	996,130	86.42	2.61	あわら市	551	4,784,653	83.68	2.95
37	424,950	122.64	298	3,204,820	74.91	8.40	坂井市	1,962	14,956,186	81.74	9.22
11	287,300	884.00	65	1,166,700	134.80	3.06	吉田郡 永平寺町	375	3,445,172	89.35	2.12
177	1,905,710	100.92	1,595	19,798,656	79.71	51.88	福井・坂井地域	10,154	87,121,709	83.01	53.69
16	294,500	137.30	94	1,360,998	95.91	3.57	大野市	705	6,105,218	88.30	3.76
4	104,000	151.82	61	787,300	63.22	2.06	勝山市	474	3,500,758	84.98	2.16
20	398,500	140.81	155	2,148,298	80.63	5.63	奥越地域	1,179	9,605,975	87.06	5.92
37	445,700	112.15	379	4,788,550	97.21	12.55	鯖江市	2,135	17,001,131	87.17	10.48
34	414,689	92.32	291	3,834,459	81.90	10.05	越前市	2,106	17,531,339	78.80	10.80
3	52,000	173.33	7	85,500	38.08	0.22	今立郡 池田町	47	427,910	67.92	0.26
1	20,000	100.00	20	198,300	101.33	0.52	南条郡 南越前町	120	942,077	86.61	0.58
7	41,200	515.00	55	662,970	67.58	1.74	丹生郡 越前町	514	4,037,568	88.80	2.49
82	973,589	107.63	752	9,569,779	86.93	25.08	丹南地域	4,922	39,940,026	83.18	24.61
26	343,900	91.49	236	3,968,800	100.04	10.40	敦賀市	1,408	13,946,311	84.56	8.59
6	92,100	48.99	77	1,016,560	82.24	2.66	小浜市	515	4,993,880	81.98	3.08
1	10,000	60.61	21	339,200	68.47	0.89	三方郡 美浜町	203	1,797,189	90.62	1.11
8	46,900	90.19	51	553,400	98.24	1.45	大飯郡 高浜町	247	2,098,737	93.69	1.29
2	60,000	1,500.00	19	175,860	79.58	0.46	大飯郡 おおい町	109	694,587	79.27	0.43
4	52,000	346.67	31	411,900	108.54	1.08	三方上中郡 若狭町	210	1,243,577	88.61	0.77
47	604,900	92.86	435	6,465,720	94.22	16.94	嶺南地域	2,692	24,774,281	85.17	15.27
1	1,000	5.00	9	176,700	78.08	0.46	県外	53	826,394	87.73	0.51
327	3,883,699	103.64	2,946	38,159,153	83.68	100.00	合 計	19,000	162,268,387	83.63	100.00

千円単位で四捨五入しているため、合計が一致しない場合があります。

5 資金用途別保証状況

平成28年3月末

(単位：千円、%)

3 月				資金用途	当 期 中			
件 数	金 額	前年比	構成比		件 数	金 額	前年比	構成比
286	3,541,469	99.21	91.19	運 転	2,592	35,543,729	82.27	93.15
31	250,930	214.62	6.46	設 備	286	2,165,374	106.51	5.67
10	91,300	150.66	2.35	運 転 ・ 設 備	68	450,050	124.28	1.18
327	3,883,699	103.64	100.00	合 計	2,946	38,159,153	83.68	100.00

千円単位で四捨五入しているため、合計が一致しない場合があります。

6

制度別保証状況

平成28年3月末

(単位：千円、%)

保証承諾							制度	保証債務残高				代位弁済 当期中			
3月			当期中					件数	金額	前年比	構成比	件数	金額	前年比	構成比
件数	金額	前年比	件数	金額	前年比	構成比									
192	2,921,319	109.33	1,738	27,773,469	81.54	72.78	協会制度	9,907	107,900,452	86.90	66.50	189	3,024,254	99.48	83.91
75	741,750	119.77	612	5,955,530	59.12	15.61	一般保証	3,750	26,609,413	82.92	16.40	43	422,577	70.08	11.73
-	-	-	-	-	-	-	長期経営資金保証	13	231,272	73.30	0.14	-	-	-	-
1	15,000	65.22	15	190,000	78.35	0.50	経営安定関連保証	272	1,942,277	72.59	1.20	8	131,238	145.70	3.64
24	352,200	91.03	306	6,396,900	95.45	16.76	根保証(手貸)	819	15,209,813	88.50	9.37	23	480,257	112.32	13.33
-	-	-	3	10,000	13.16	0.03	根保証(割引)	8	72,000	69.90	0.04	-	-	-	-
1	40,000	80.00	11	384,000	38.59	1.01	当座貸越根保証	28	1,072,734	77.90	0.66	1	201,865	977.60	5.60
9	32,000	39.51	66	363,000	76.10	0.95	事業者カードローン 当座貸越根保証	167	818,452	88.67	0.50	1	8,544	-	0.24
-	-	-	5	31,800	138.26	0.08	創業等・創業関連保証	61	120,084	97.61	0.07	2	7,263	179.39	0.20
1	13,600	29.31	5	162,400	64.65	0.43	流動資産担保融資保証	8	306,506	81.46	0.19	1	27,490	318.53	0.76
4	10,600	51.71	52	165,840	80.39	0.44	小口零細企業保証	449	620,837	79.51	0.38	5	13,002	81.96	0.36
-	-	-	6	352,000	44.44	0.92	特定社債保証	83	3,419,824	65.76	2.11	-	-	-	-
71	1,532,200	109.76	615	13,377,360	94.70	35.06	借換保証	3,644	53,197,423	92.74	32.78	68	1,358,040	85.87	37.68
-	-	-	-	-	-	-	東日本大震災復興緊急保証	10	145,511	61.75	0.09	1	30,019	2,746.95	0.83
2	40,400	252.50	4	64,400	123.85	0.17	経営力強化保証	8	76,576	119.55	0.05	-	-	-	-
4	143,569	1,196.41	6	211,219	502.90	0.55	事業再生計画実施関連保証	8	247,359	602.37	0.15	-	-	-	-
-	-	-	31	107,400	-	0.28	新規プレミアム保証	30	94,548	-	0.06	-	-	-	-
-	-	-	1	1,620	-	0.00	その他	549	3,715,823	70.18	2.29	36	343,960	194.17	9.54
47	617,500	91.22	447	6,812,058	85.73	17.85	県制度	5,701	45,530,778	74.70	28.06	56	556,093	48.30	15.43
10	72,600	25.21	121	1,582,300	53.06	4.15	中小企業育成資金(一般)	976	5,653,309	80.01	3.48	9	26,650	28.98	0.74
9	22,700	66.18	76	197,858	88.06	0.52	〃(小口)	280	416,920	100.53	0.26	1	315	-	0.01
13	210,000	263.49	78	1,489,500	134.00	3.90	経営安定資金	2,537	12,780,690	59.20	7.88	19	118,920	34.65	3.30
-	-	-	-	-	-	-	関連倒産防止資金	5	14,104	92.64	0.01	-	-	-	-
-	-	-	2	24,200	23.73	0.06	中小企業再生支援資金	28	552,984	86.12	0.34	-	-	-	-
10	265,700	104.61	113	2,930,230	96.95	7.68	資金繰り円滑化支援資金	1,463	22,192,530	83.09	13.68	20	305,535	53.11	8.48
2	26,500	166.67	20	415,300	92.15	1.09	産業活性化支援資金	215	2,880,850	84.70	1.78	4	83,736	63.42	2.32
3	20,000	400.00	37	172,670	325.79	0.45	開業支援資金	112	311,609	115.87	0.19	1	3,847	-	0.11
-	-	-	-	-	-	-	その他	85	727,782	85.71	0.45	2	17,088	196.48	0.47
47	141,130	86.84	395	1,399,646	91.76	3.67	福井市制度	1,897	4,036,814	85.61	2.49	6	20,228	275.40	0.56
45	133,230	178.07	346	951,746	89.33	2.49	小規模企業者サポート資金	1,515	2,316,399	87.17	1.43	3	4,911	370.87	0.14
2	7,900	16.88	25	264,000	136.22	0.69	経営安定借換資金	167	909,576	90.71	0.56	2	13,234	612.26	0.37
-	-	-	4	36,000	52.80	0.09	創エネ・省エネ等促進資金	37	188,255	85.32	0.12	-	-	-	-
-	-	-	3	62,600	43.41	0.16	マーケット戦略資金	51	320,754	66.51	0.20	-	-	-	-
-	-	-	16	75,300	168.46	0.20	創業支援資金	119	219,911	86.33	0.14	1	2,083	391.10	0.06
-	-	-	1	10,000	111.11	0.03	その他	8	81,920	84.10	0.05	-	-	-	-
10	41,400	188.18	47	191,700	89.38	0.50	敦賀市制度	268	561,381	91.92	0.35	1	1,960	26.93	0.05
-	-	-	9	50,600	101.20	0.13	中小企業経営安定資金	34	129,486	87.84	0.08	-	-	-	-
10	41,400	217.89	38	141,100	85.79	0.37	小規模事業者特別資金	233	430,507	93.26	0.27	1	1,960	-	0.05
21	110,800	68.86	208	1,571,680	111.41	4.12	鯖江市制度	747	3,029,473	127.08	1.87	-	-	-	-
10	31,900	90.37	82	270,680	102.97	0.71	小規模企業者特別資金	416	737,999	94.24	0.46	-	-	-	-
11	78,900	62.82	126	1,301,000	113.34	3.41	中小企業振興資金	307	2,215,349	146.11	1.37	-	-	-	-
1	22,000	-	4	60,000	104.60	0.16	大野市制度	59	348,433	97.04	0.22	-	-	-	-
1	22,000	-	4	60,000	104.60	0.16	中小企業資金	38	172,962	99.32	0.11	-	-	-	-
-	-	-	19	61,600	75.40	0.16	勝山市制度	81	141,453	95.85	0.09	1	1,547	138.70	0.04
-	-	-	19	61,600	75.40	0.16	小規模企業振興対策資金	77	136,100	97.06	0.08	1	1,547	-	0.04
9	29,550	68.72	88	289,000	94.94	0.76	越前市制度	340	719,603	102.90	0.44	-	-	-	-
9	29,550	68.72	88	289,000	94.94	0.76	小規模企業者支援特別資金	340	719,603	102.90	0.44	-	-	-	-
327	3,883,699	103.64	2,946	38,159,153	83.68	100.00	合計	19,000	162,268,387	83.63	100.00	253	3,604,081	84.80	100.00

千円単位で四捨五入しているため、合計が一致しない場合があります。