

28年6月の保証動向

(単位:百万円、%)

	6月				当期中			
	件数	金額	前年比		件数	金額	前年比	
			件数	金額			件数	金額
保証承諾	252	3,006	89.4	89.4	588	6,320	83.8	79.8
保証債務残高					18,222	153,431	86.6	83.4
代位弁済	14	179	56.0	55.9	53	671	69.7	54.2

6月の保証承諾は、252件（前年同月比89.4%）30億6百万円（同89.4%）と前年を下回りました。なお、1件当たりの承諾額は、1,193万円（前年1,192万円）となりました。

保証債務残高は、18,222件（前年同月比86.6%）1,534億31百万円（同83.4%）となりました。

また、代位弁済は、14件（5企業、前年同月比56.0%）1億79百万円（同55.9%）、1件当たりの代位弁済額は、1,277万円（前年1,278万円）となりました。

○保証承諾

◆業種別

業種別では、製造業6億72百万円（前年同月比71.9%）、非製造業23億34百万円（96.2%）。

上位3業種は、建設業9億61百万円（同123.7%）、小売業5億45百万円（同138.4%）、サービス業3億23百万円（同76.1%）となりました。なお、眼鏡工業は8件、62百万円（同66.0%）となりました。

(金額 前年比)

28年6月
3,006百万円
(89.4%)

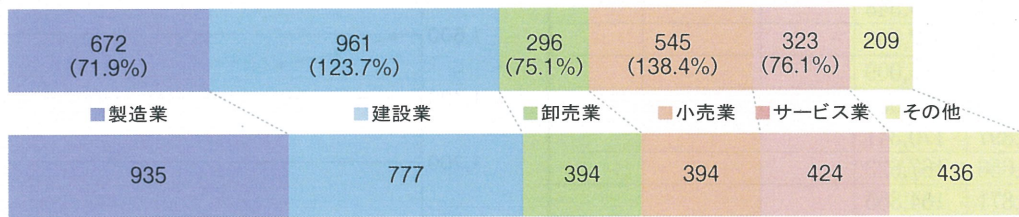

上段:金額 百万円
下段:(前年同月比)

◆制度別

制度別では、協会制度22億85百万円（前年同月比91.0%）、県制度4億39百万円（同81.1%）、各市制度2億81百万円（同91.0%）となりました。

また、「創業」に係る保証は、23百万円（前年同月比243.2%）となりました。

(金額 構成比)

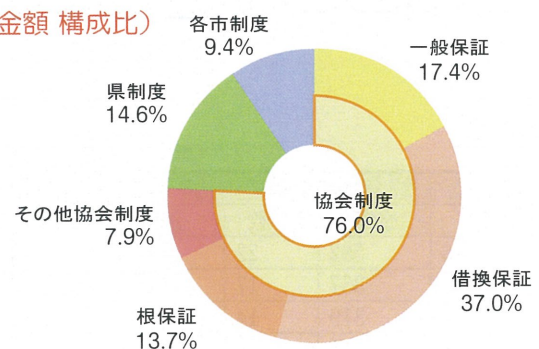

○代位弁済

◆業種別

業種は、建設業98百万円、小売業47百万円、サービス業33百万円の順となり、原因別では、商況不振が11件（4企業）1億75百万円と全体の98.1%を占めました。

(金額 構成比)



保証承諾

(単位：百万円、%)

月	26年度	27年度	28年度		
	金額	金額	件数	金額	前年比
4	1,700	2,415	168	1,598	66.2
5	2,692	2,145	168	1,717	80.0
6	4,458	3,360	252	3,006	89.4
7	4,656	3,934			
8	4,335	4,025			
9	7,495	4,688			
10	3,411	2,841			
11	2,709	2,412			
12	5,664	3,719			
1	2,152	2,159			
2	2,579	2,576			
3	3,747	3,884			
合計	45,600	38,159	588	6,320	79.8

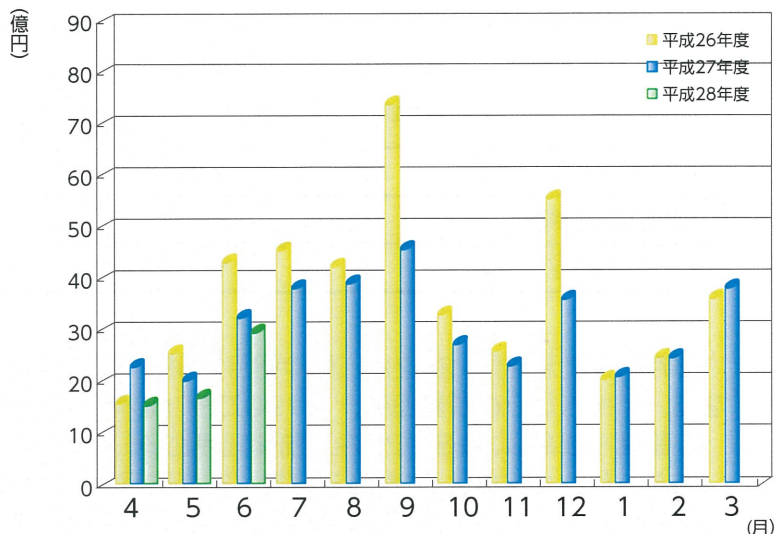

保証債務残高

(単位：百万円、%)

月	26年度	27年度	28年度		
	金額	金額	件数	金額	前年比
4	221,298	190,256	18,743	159,260	83.7
5	218,226	187,077	18,481	156,110	83.4
6	215,759	184,028	18,222	153,431	83.4
7	212,853	181,479			
8	211,032	179,548			
9	209,838	177,506			
10	208,139	175,009			
11	205,186	173,033			
12	202,897	170,341			
1	199,656	167,623			
2	196,871	164,855			
3	194,031	162,268			
平均	207,982	176,085	18,482	156,267	83.5

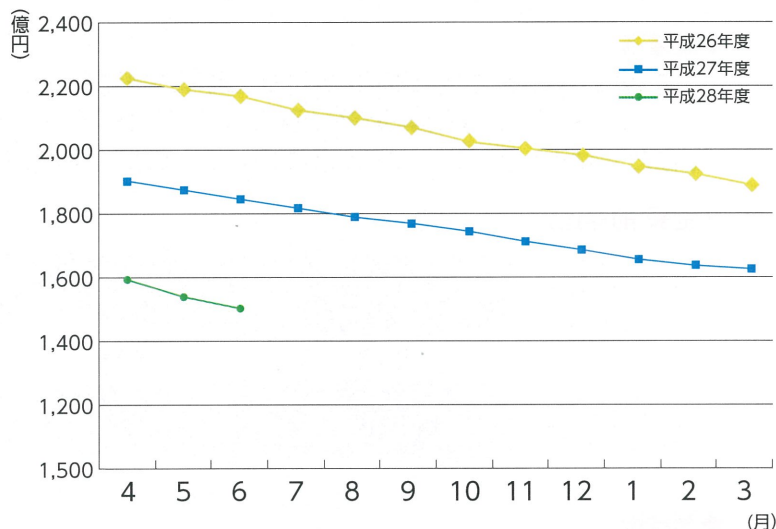

代位弁済

(単位：百万円、%)

月	26年度	27年度	28年度		
	金額	金額	件数	金額	前年比
4	96	562	22	270	48.0
5	236	357	17	222	62.2
6	541	319	14	179	55.9
7	348	375			
8	313	93			
9	198	121			
10	108	162			
11	513	76			
12	609	386			
1	733	313			
2	238	378			
3	318	460			
合計	4,250	3,604	53	671	54.2

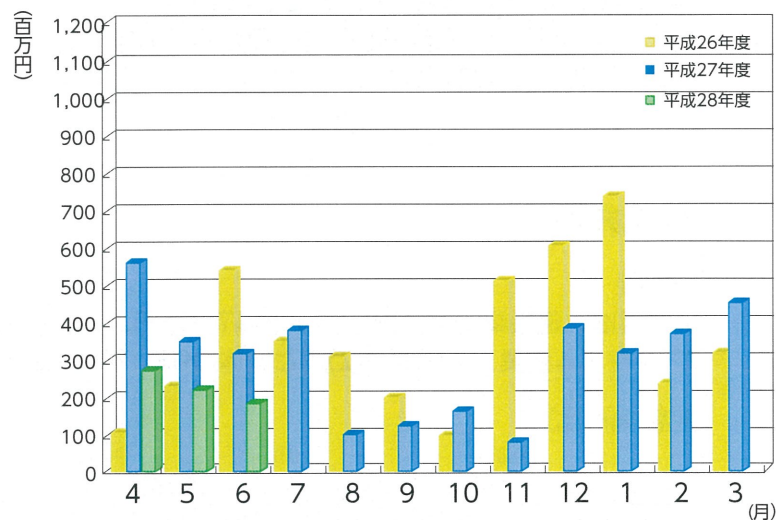

※百万円単位で四捨五入しているため、合計が一致しない場合があります。

1 事業概況

平成28年6月末

(単位：千円、%)

6 月			項 目		当 期 中			
前年同月比	件 数	金 額			件 数	金 額	前年同月比	
/	/	/	保証	期首繰越	40	457,980	75.8	
75.3	243	3,074,966	申込	本年度中	622	6,990,536	76.0	
-	-	-	拒	絶	-	-	-	
96.1	10	135,000	申	込取消	27	240,560	61.8	
72.2	/	91,830	査	定減額	/	218,180	77.1	
/	/	/	調	査中	47	669,350	55.4	
/	/	/	保証	期首繰越	19,105	163,474,237	83.7	
89.4	252	3,005,606	承諾	本年度中	588	6,320,426	79.8	
100.0	1	20,000	保	証後取消	5	70,350	162.1	
91.6	472	5,108,604	償	還	1,320	14,596,546	88.3	
56.1	14	177,423	代	位弁済(元金)	53	665,661	54.2	
/	/	/	貸	付報告未着	93	1,031,126	73.4	
/	/	/	保	証債務残高	18,222	153,430,979	83.4	
/	/	/	代	期首繰越	132	1,061,119	125.1	
56.1	14	177,423	位	本年度中	元金	53	665,661	54.2
43.1	-	1,327	弁		利息	-	5,528	51.0
55.9	14	178,751	済		計	53	671,189	54.2
1,171.8	-	3,852	回	収	-	4,666	68.6	
-	-	-	償	却	-	-	-	
/	/	/	求	償権残高	185	1,727,643	83.1	

千円単位で四捨五入しているため、合計が一致しない場合があります。

2 業種別保証状況

平成28年6月末

(単位：千円、%)

保証承諾							業種	保証債務残高				代位弁済	
6月			当期中					件数	金額	前年比	構成比	当期中	
件数	金額	前年比	件数	金額	前年比	構成比						件数	金額
6	23,600	74.92	11	106,100	31.77	1.68	食料品工業	389	3,850,073	80.21	2.51	-	-
9	120,500	117.56	21	255,800	97.49	4.05	繊維品工業	914	9,512,181	84.20	6.20	-	-
-	-	-	2	9,000	100.00	0.14	木材・木製品工業	114	833,631	85.04	0.54	-	-
2	33,200	72.97	7	46,000	85.98	0.73	家具・建具工業	140	906,198	78.40	0.59	-	-
-	-	-	3	71,500	39.39	1.13	紙工業	166	1,800,760	85.93	1.17	-	-
-	-	-	-	-	-	-	製版・製本業	15	75,516	64.53	0.05	-	-
3	9,900	-	3	9,900	-	0.16	化学工業	25	100,175	57.47	0.07	-	-
-	-	-	-	-	-	-	石油・石炭製品工業	5	100,714	68.34	0.07	-	-
6	59,000	46.83	9	62,500	34.92	0.99	ゴム・プラスチック工業	195	1,919,237	83.28	1.25	-	-
-	-	-	-	-	-	-	ゴム製品製造業	8	66,432	63.99	0.04	-	-
-	-	-	-	-	-	-	皮革工業	5	7,413	42.12	0.00	-	-
2	13,000	23.64	4	113,000	151.68	1.79	窯業	120	1,733,453	84.05	1.13	-	-
3	68,200	91.67	10	179,200	94.61	2.84	機械工業	652	6,445,781	78.06	4.20	-	-
5	132,500	147.22	10	183,340	183.34	2.90	電気機器工業	175	1,558,682	85.08	1.02	-	-
1	14,000	-	1	14,000	1,400.00	0.22	車両工業	20	132,565	68.30	0.09	-	-
-	-	-	-	-	-	-	船舶工業	10	111,026	63.08	0.07	-	-
-	-	-	2	24,000	18.85	0.38	金属工業	373	3,289,130	66.42	2.14	-	-
2	10,000	14.18	4	24,000	30.38	0.38	ソフトウェア業	129	916,158	74.89	0.60	-	-
-	-	-	-	-	-	-	情報処理サービス業	9	26,034	46.35	0.02	-	-
-	-	-	-	-	-	-	農林漁業	5	13,143	74.63	0.01	-	-
19	187,700	87.63	36	313,200	76.59	4.96	その他の工業	906	6,087,637	94.15	3.97	3	21,312
58	671,600	71.86	123	1,411,540	70.38	22.33	製造業計	4,375	39,485,937	81.53	25.74	3	21,312
-	-	-	-	-	-	-	鉱業	-	-	-	-	-	-
-	-	-	-	-	-	-	土石採取業	26	621,478	96.44	0.41	-	-
-	-	-	-	-	-	-	木材伐出業	4	9,967	52.62	0.01	-	-
78	960,710	123.71	167	1,852,140	98.87	29.30	建設業	4,433	38,635,408	83.56	25.18	16	230,244
21	295,900	75.13	55	701,900	63.78	11.11	卸売業	2,193	23,354,161	84.59	15.22	2	19,078
47	545,480	138.38	104	1,038,530	109.75	16.43	小売業	2,878	20,518,584	85.18	13.37	16	254,796
13	57,170	52.84	33	177,850	62.54	2.81	飲食店	1,026	4,469,296	85.65	2.91	6	100,379
2	50,000	131.58	7	167,000	137.87	2.64	不動産業	251	2,171,390	76.25	1.42	-	-
8	91,946	58.56	15	184,176	64.96	2.91	運送業	530	6,009,883	87.28	3.92	1	7,972
-	-	-	-	-	-	-	貨物運送取扱業	2	2,200	42.31	0.00	-	-
-	-	-	-	-	-	-	倉庫業	14	171,782	80.09	0.11	-	-
-	-	-	-	-	-	-	電気・ガス・熱供給・水道業	11	204,363	87.33	0.13	-	-
-	-	-	5	19,500	8.91	0.31	印刷業	236	2,071,550	78.63	1.35	2	3,099
-	-	-	-	-	-	-	出版業	2	846	51.27	0.00	-	-
24	322,800	76.10	75	747,790	85.92	11.83	サービス業	2,180	15,504,214	82.96	10.11	7	34,309
-	-	-	1	2,000	66.67	0.03	保険媒介代理業	42	77,819	75.84	0.05	-	-
1	10,000	-	3	18,000	720.00	0.28	通信業	19	122,102	103.67	0.08	-	-
194	2,334,006	96.23	465	4,908,886	83.00	77.67	非製造業計	13,847	113,945,042	84.03	74.26	50	649,877
252	3,005,606	89.45	588	6,320,426	79.81	100.00	合計	18,222	153,430,979	83.37	100.00	53	671,189

千円単位で四捨五入しているため、合計が一致しない場合があります。

3 金融機関別保証状況

平成28年6月末

(単位：千円、%)

保証承諾							金融機関	保証債務残高				代位弁済 当期中		
6月			当期中					件数	金額	前年比	構成比	件数	金額	代弁率
件数	金額	前年比	件数	金額	前年比	構成比								
70	994,006	73.49	172	2,231,026	77.89	35.30	福井銀行	5,027	57,567,914	85.03	37.52	13	239,304	0.42
49	687,500	110.71	117	1,464,550	81.29	23.17	北陸銀行	4,440	35,225,720	76.50	22.96	10	103,061	0.29
2	60,000	750.00	2	60,000	142.52	0.95	北國銀行	94	542,260	59.09	0.35	-	-	-
-	-	-	-	-	-	-	滋賀銀行	6	128,997	88.99	0.08	-	-	-
-	-	-	1	12,000	-	0.19	京都銀行	2	18,870	209.57	0.01	-	-	-
121	1,741,506	87.44	292	3,767,576	79.85	59.61	地方銀行計	9,569	93,483,760	81.42	60.93	23	342,365	0.37
1	5,800	96.67	1	5,800	96.67	0.09	みずほ銀行	16	199,106	89.12	0.13	-	-	-
-	-	-	-	-	-	-	三菱東京UFJ銀行	30	499,786	70.85	0.33	-	-	-
-	-	-	-	-	-	-	三井住友銀行	14	280,555	71.40	0.18	-	-	-
-	-	-	-	-	-	-	りそな銀行	5	130,571	83.99	0.09	-	-	-
1	5,800	96.67	1	5,800	15.26	0.09	都市銀行計	65	1,110,018	75.14	0.72	-	-	-
30	498,020	137.38	63	749,130	113.40	11.85	福邦銀行	2,277	18,207,109	84.93	11.87	7	53,758	0.30
30	498,020	137.38	63	749,130	113.40	11.85	第二地銀協加盟行計	2,277	18,207,109	84.93	11.87	7	53,758	0.30
72	534,720	70.36	177	1,278,350	69.11	20.23	福井信用金庫	4,903	29,966,356	86.11	19.53	20	206,909	0.69
13	65,200	72.20	23	143,700	40.70	2.27	敦賀信用金庫	488	3,600,907	98.71	2.35	1	2,807	0.08
2	7,500	15.00	7	52,480	71.40	0.83	小浜信用金庫	256	1,373,214	78.97	0.90	2	65,349	4.76
11	137,360	193.46	21	294,360	157.83	4.66	越前信用金庫	526	4,268,770	93.90	2.78	-	-	-
1	3,500	-	1	3,500	109.38	0.06	京都北都信用金庫	16	62,456	86.07	0.04	-	-	-
-	-	-	-	-	-	-	信金中央金庫	-	-	-	-	-	-	-
99	748,280	77.04	229	1,772,390	71.87	28.04	信用金庫計	6,189	39,271,702	87.65	25.60	23	275,065	0.70
1	12,000	41.67	3	25,530	69.37	0.40	商工組合中央金庫	116	1,326,975	92.02	0.86	-	-	-
-	-	-	-	-	-	-	日本政策金融公庫 (中小企業事業)	1	1,162	82.88	0.00	-	-	-
-	-	-	-	-	-	-	日本政策金融公庫 (国民生活事業)	2	12,210	89.48	0.01	-	-	-
1	12,000	41.67	3	25,530	69.37	0.40	政府系計	119	1,340,347	91.99	0.87	-	-	-
-	-	-	-	-	-	-	三井住友信託銀行	-	-	-	-	-	-	-
-	-	-	-	-	-	-	あおぞら銀行	-	-	-	-	-	-	-
-	-	-	-	-	-	-	横浜中央信用組合	-	-	-	-	-	-	-
-	-	-	-	-	-	-	福井市農業協同組合	-	-	-	-	-	-	-
-	-	-	-	-	-	-	花咲ふくい 農業協同組合	-	-	-	-	-	-	-
-	-	-	-	-	-	-	福井丹南 農業協同組合	-	-	-	-	-	-	-
-	-	-	-	-	-	-	福井県信用農業 協同組合連合会	2	15,114	91.12	0.01	-	-	-
-	-	-	-	-	-	-	越前たけふ 農業協同組合	1	2,930	59.67	0.00	-	-	-
-	-	-	-	-	-	-	その他合計	3	18,044	63.01	0.01	-	-	-
252	3,005,606	89.45	588	6,320,426	79.81	100.00	合計	18,222	153,430,979	83.37	100.00	53	671,189	0.44

千円単位で四捨五入しているため、合計が一致しない場合があります。

4 市町別保証状況

平成28年6月末

(単位：千円、%)

保 証 承 諾							地 区	保 証 債 務 残 高			
6 月			当 期 中					件数	金 額	前年比	構成比
件数	金 額	前年比	件数	金 額	前年比	構成比					
95	1,392,896	109.05	230	2,753,676	87.45	43.57	福井市	6,966	60,519,371	82.62	39.44
7	113,800	144.05	11	198,700	109.10	3.14	あわら市	517	4,568,369	83.49	2.98
29	325,470	107.63	64	581,570	89.62	9.20	坂井市	1,866	14,078,556	81.06	9.18
1	15,000	11.57	9	111,000	26.31	1.76	吉田郡 永平寺町	352	3,325,598	87.06	2.17
132	1,847,166	103.29	314	3,644,946	82.80	57.67	福井・坂井地域	9,701	82,491,895	82.56	53.76
12	132,700	159.88	23	226,400	124.67	3.58	大野市	682	5,881,441	88.16	3.83
6	108,560	151.83	17	236,260	150.87	3.74	勝山市	457	3,351,499	84.25	2.18
18	241,260	156.16	40	462,660	136.80	7.32	奥越地域	1,139	9,232,940	86.70	6.02
28	277,470	68.26	63	725,280	81.45	11.48	鯖江市	2,066	16,178,542	86.63	10.54
22	305,900	62.75	58	672,950	63.17	10.65	越前市	2,021	16,444,133	79.80	10.72
-	-	-	1	1,000	40.00	0.02	今立郡 池田町	48	419,573	78.37	0.27
1	11,000	-	4	43,000	82.22	0.68	南条郡 南越前町	117	870,927	86.48	0.57
7	43,240	196.55	18	117,240	125.93	1.85	丹生郡 越前町	501	3,876,952	88.59	2.53
58	637,610	69.61	144	1,559,470	74.14	24.67	丹南地域	4,753	37,790,128	83.60	24.63
24	155,500	50.93	46	341,600	49.76	5.40	敦賀市	1,363	13,005,120	84.82	8.48
4	35,870	40.21	10	63,050	34.89	1.00	小浜市	476	4,581,442	80.52	2.99
4	30,000	-	11	83,000	257.76	1.31	三方郡 美浜町	194	1,679,815	87.65	1.09
8	37,400	121.04	15	98,400	178.58	1.56	大飯郡 高浜町	241	2,026,133	91.87	1.32
2	12,300	47.31	5	56,300	137.32	0.89	大飯郡 おおい町	107	681,116	79.54	0.44
2	8,500	17.00	3	11,000	13.65	0.17	三方上中郡 若狭町	197	1,151,607	84.51	0.75
44	279,570	55.76	90	653,350	60.71	10.34	嶺南地域	2,578	23,125,233	84.51	15.07
-	-	-	-	-	-	-	県外	51	790,783	87.68	0.52
252	3,005,606	89.45	588	6,320,426	79.81	100.00	合 計	18,222	153,430,979	83.37	100.00

千円単位で四捨五入しているため、合計が一致しない場合があります。

5 資金使途別保証状況

平成28年6月末

(単位：千円、%)

6 月				資金使途	当 期 中			
件 数	金 額	前年比	構成比		件 数	金 額	前年比	構成比
216	2,810,170	87.14	93.50	運 転	499	5,810,780	79.19	91.94
27	165,736	128.71	5.51	設 備	62	402,446	77.86	6.37
9	29,700	456.92	0.99	運 転 ・ 設 備	27	107,200	165.82	1.70
252	3,005,606	89.45	100.00	合 計	588	6,320,426	79.81	100.00

千円単位で四捨五入しているため、合計が一致しない場合があります。

6 制度別保証状況

平成28年6月末

(単位：千円、%)

保証承諾							制度	保証債務残高				代位弁済			
6月			当期中					件数	金額	前年比	構成比	当期中			
件数	金額	前年比	件数	金額	前年比	構成比						件数	金額	前年比	構成比
160	2,285,436	91.05	355	4,677,106	79.21	74.00	協会制度	9,566	103,268,642	86.92	67.31	34	368,428	34.94	54.89
57	524,136	88.19	122	1,025,366	79.63	16.22	一般保証	3,642	25,030,772	82.56	16.31	8	48,091	25.27	7.17
-	-	-	-	-	-	-	長期経営資金保証	13	221,894	72.66	0.15	-	-	-	-
1	8,000	26.67	4	49,000	76.56	0.78	経営安定関連保証	264	1,801,286	70.16	1.17	-	-	-	-
29	367,900	88.44	63	839,400	69.26	13.28	根保証(手貸)	785	14,513,230	87.14	9.46	4	99,245	224.68	14.79
1	5,000	83.33	1	5,000	83.33	0.08	根保証(割引)	6	59,000	62.11	0.04	-	-	-	-
-	-	-	2	54,000	1,080.00	0.85	当座貸越根保証	27	1,007,666	86.86	0.66	-	-	-	-
9	39,000	125.81	17	71,000	79.78	1.12	事業者カードローン 当座貸越根保証	159	767,995	86.33	0.50	-	-	-	-
2	6,600	330.00	2	6,600	30.28	0.10	創業等・創業関連保証	57	112,247	80.97	0.07	-	-	-	-
-	-	-	-	-	-	-	流動資産担保融資保証	9	318,770	92.97	0.21	-	-	-	-
3	12,500	104.17	15	54,980	103.74	0.87	小口零細企業保証	411	579,447	78.08	0.38	2	896	12.67	0.13
1	24,000	30.00	1	24,000	12.50	0.38	特定社債保証	75	2,949,104	65.00	1.92	-	-	-	-
50	1,113,200	83.14	115	2,113,660	71.07	33.44	借換保証	3,553	51,484,516	92.07	33.56	15	178,423	35.16	26.58
-	-	-	-	-	-	-	東日本大震災復興緊急保証	10	141,225	61.27	0.09	-	-	-	-
-	-	-	-	-	-	-	経営力強化保証	10	111,161	146.84	0.07	-	-	-	-
-	-	-	-	-	-	-	事業再生計画実施関連保証	8	242,469	610.72	0.16	-	-	-	-
7	185,100	-	13	434,100	-	6.87	長期あんしん借換保証	12	407,015	-	0.27	-	-	-	-
-	-	-	-	-	-	-	その他	525	3,520,844	73.43	2.30	5	41,773	58.64	6.22
32	439,040	81.12	76	953,240	76.14	15.08	県制度	5,278	41,607,560	73.76	27.12	17	294,134	163.56	43.82
5	49,500	28.61	16	184,900	49.85	2.93	中小企業育成資金(一般)	904	5,118,417	76.38	3.34	3	31,613	148.22	4.71
6	14,740	60.16	12	28,540	63.28	0.45	〃(小口)	269	401,434	103.51	0.26	1	330	104.50	0.05
4	85,000	209.88	7	107,000	55.58	1.69	経営安定資金	2,250	10,883,146	57.30	7.09	5	111,213	2,354.82	16.57
-	-	-	-	-	-	-	関連倒産防止資金	5	13,864	92.67	0.01	-	-	-	-
-	-	-	1	8,100	-	0.13	中小企業再生支援資金	27	544,236	86.95	0.36	-	-	-	-
13	273,300	100.59	26	558,600	133.54	8.84	資金繰り円滑化支援資金	1,416	20,839,464	82.26	13.58	5	129,024	135.53	19.22
-	-	-	-	-	-	-	産業活性化支援資金	211	2,771,018	84.26	1.81	-	-	-	-
4	16,500	253.85	14	66,100	298.69	1.05	開業支援資金	116	362,170	141.12	0.24	-	-	-	-
-	-	-	-	-	-	-	その他	80	673,811	83.30	0.44	3	21,955	147.37	3.27
27	106,600	93.95	78	268,390	81.01	4.25	福井市制度	1,866	3,826,401	85.19	2.49	-	-	-	-
25	94,200	120.82	65	221,890	100.17	3.51	小規模企業者サポート資金	1,499	2,277,713	89.44	1.49	-	-	-	-
1	10,000	222.22	3	23,600	48.66	0.37	経営安定借換資金	156	822,820	85.41	0.54	-	-	-	-
1	2,400	-	1	2,400	-	0.04	効率アップ設備促進資金	35	173,287	83.34	0.11	-	-	-	-
-	-	-	-	-	-	-	ものづくり開発支援資金	46	258,913	59.94	0.17	-	-	-	-
-	-	-	9	20,500	65.50	0.32	創業支援資金	122	217,986	86.99	0.14	-	-	-	-
-	-	-	-	-	-	-	その他	8	75,683	83.21	0.05	-	-	-	-
9	31,800	195.09	14	44,300	87.03	0.70	敦賀市制度	267	537,597	89.43	0.35	-	-	-	-
1	3,000	100.00	1	3,000	10.49	0.05	中小企業経営安定資金	33	117,725	79.83	0.08	-	-	-	-
8	28,800	216.54	13	41,300	185.20	0.65	小規模事業者特別資金	233	418,834	92.68	0.27	-	-	-	-
14	113,070	72.25	34	247,880	83.55	3.92	鯖江市制度	748	2,949,228	117.80	1.92	2	8,627	-	1.29
-	-	-	4	12,600	17.31	0.20	小規模企業者特別資金	404	676,538	86.55	0.44	-	-	-	-
14	113,070	80.19	30	235,280	105.08	3.72	中小企業振興資金	323	2,206,502	134.62	1.44	-	-	-	-
1	2,000	-	3	5,500	91.67	0.09	大野市制度	61	339,246	96.78	0.22	-	-	-	-
1	2,000	-	3	5,500	91.67	0.09	中小企業資金	40	165,665	98.53	0.11	-	-	-	-
2	6,260	626.00	6	19,460	99.29	0.31	勝山市制度	85	147,453	90.12	0.10	-	-	-	-
2	6,260	626.00	6	19,460	99.29	0.31	小規模企業振興対策資金	82	142,234	90.50	0.09	-	-	-	-
7	21,400	99.53	22	104,550	177.81	1.65	越前市制度	351	754,852	108.33	0.49	-	-	-	-
7	21,400	99.53	22	104,550	177.81	1.65	小規模企業者支援特別資金	351	754,852	108.33	0.49	-	-	-	-
252	3,005,606	89.45	588	6,320,426	79.81	100.00	合計	18,222	153,430,979	83.37	100.00	53	671,189	54.17	100.00

千円単位で四捨五入しているため、合計が一致しない場合があります。