

28年7月の保証動向

(単位:百万円、%)

	7月				当期中			
	件数	金額	前年比		件数	金額	前年比	
			件数	金額			件数	金額
保証承諾	199	2,770	72.4	70.4	787	9,090	80.6	76.7
保証債務残高					17,937	150,245	86.0	82.8
代位弁済	22	541	88.0	144.4	75	1,212	74.3	75.1

7月の保証承諾は、199件（前年同月比72.4%）27億70百万円（同70.4%）と前年を下回りました。なお、1件当たりの承諾額は、1,392万円（前年1,431万円）となりました。

保証債務残高は、17,937件（前年同月比86.0%）1,502億45百万円（同82.8%）となりました。

また、代位弁済は、22件（7企業、前年同月比88.0%）5億41百万円（同144.4%）、1件当たりの代位弁済額は、2,460万円（前年1,499万円）となりました。

○保証承諾

◆業種別

業種別では、製造業5億36百万円（前年同月比66.2%）、非製造業22億34百万円（同71.5%）。

上位3業種は、建設業11億72百万円（同98.2%）、卸売業4億35百万円（同56.9%）、小売業2億85百万円（同56.9%）となりました。なお、眼鏡工業は5件、93百万円（同50.0%）となりました。

(金額 前年比)

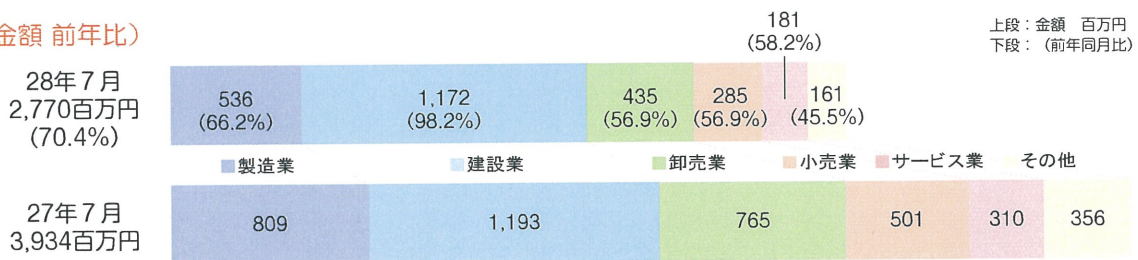

◆制度別

制度別では、協会制度20億3百万円（前年同月比72.4%）、県制度5億28百万円（同62.0%）、各市制度2億39百万円（同75.5%）となりました。

また、「創業」に係る保証は、28百万円（前年同月比283.0%）となりました。

(金額 構成比)

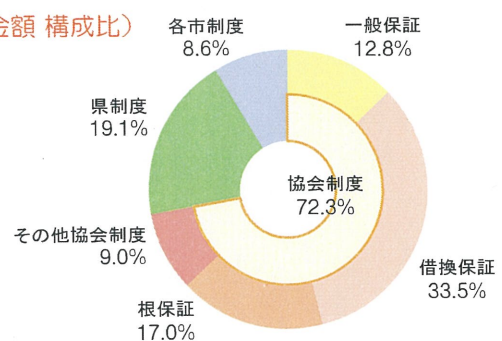

○代位弁済

◆業種別

業種は、サービス業4億46百万円、その他工業33百万円、建設業24百万円の順となり、原因別では、すべてにおいて商況不振となりました。

(金額 構成比)

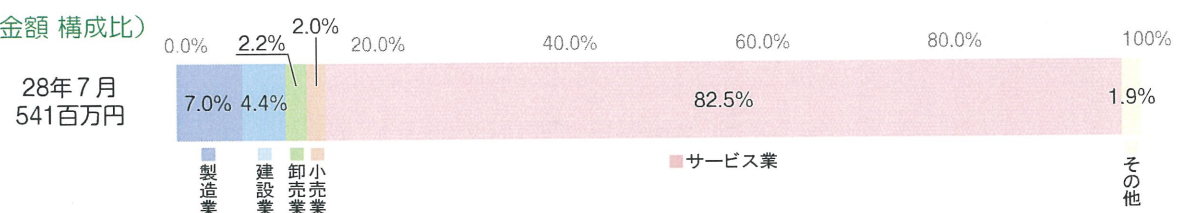

保証承諾

(単位：百万円、%)

月	26年度	27年度	28年度		前年比
	金額	金額	件数	金額	
4	1,700	2,415	168	1,598	66.2
5	2,692	2,145	168	1,717	80.0
6	4,458	3,360	252	3,006	89.4
7	4,656	3,934	199	2,770	70.4
8	4,335	4,025			
9	7,495	4,688			
10	3,411	2,841			
11	2,709	2,412			
12	5,664	3,719			
1	2,152	2,159			
2	2,579	2,576			
3	3,747	3,884			
合計	45,600	38,159	787	9,090	76.7

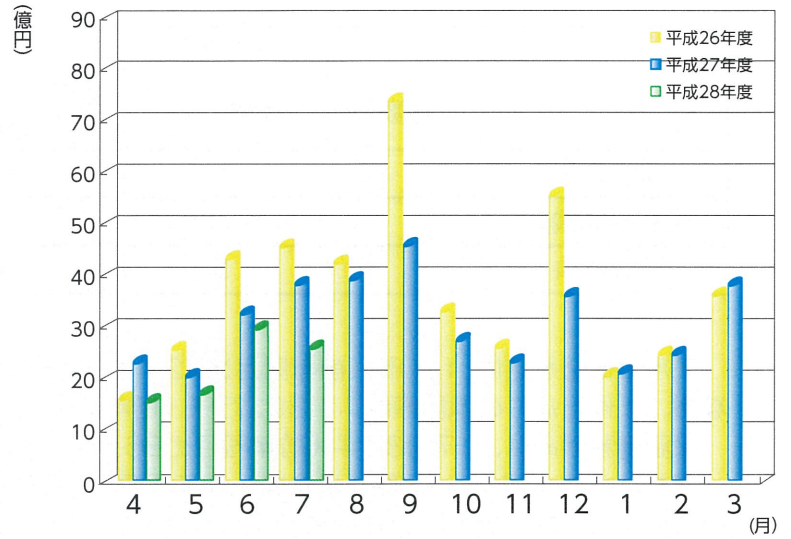

保証債務残高

(単位：百万円、%)

月	26年度	27年度	28年度		前年比
	金額	金額	件数	金額	
4	221,298	190,256	18,743	159,260	83.7
5	218,226	187,077	18,481	156,110	83.4
6	215,759	184,028	18,222	153,431	83.4
7	212,853	181,479	17,937	150,245	82.8
8	211,032	179,548			
9	209,838	177,506			
10	208,139	175,009			
11	205,186	173,033			
12	202,897	170,341			
1	199,656	167,623			
2	196,871	164,855			
3	194,031	162,268			
平均	207,982	176,085	18,346	154,762	83.3

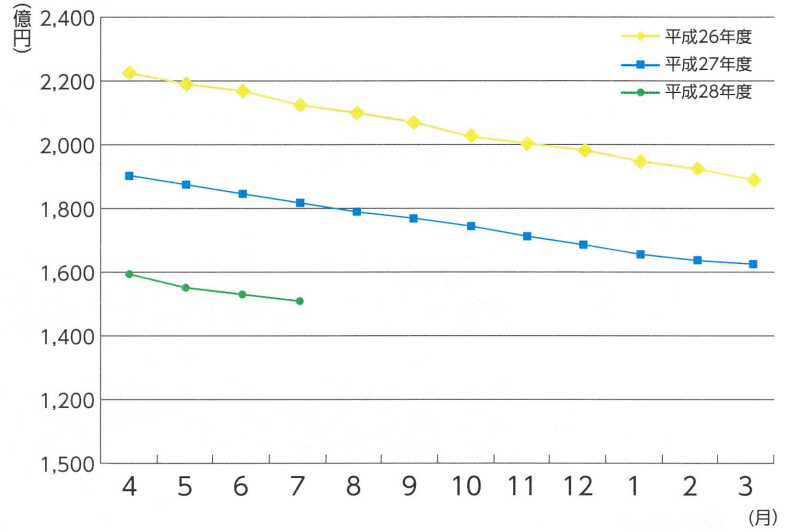

代位弁済

(単位：百万円、%)

月	26年度	27年度	28年度		前年比
	金額	金額	件数	金額	
4	96	562	22	270	48.0
5	236	357	17	222	62.2
6	541	319	14	179	55.9
7	348	375	22	541	144.4
8	313	93			
9	198	121			
10	108	162			
11	513	76			
12	609	386			
1	733	313			
2	238	378			
3	318	460			
合計	4,250	3,604	75	1,212	75.1

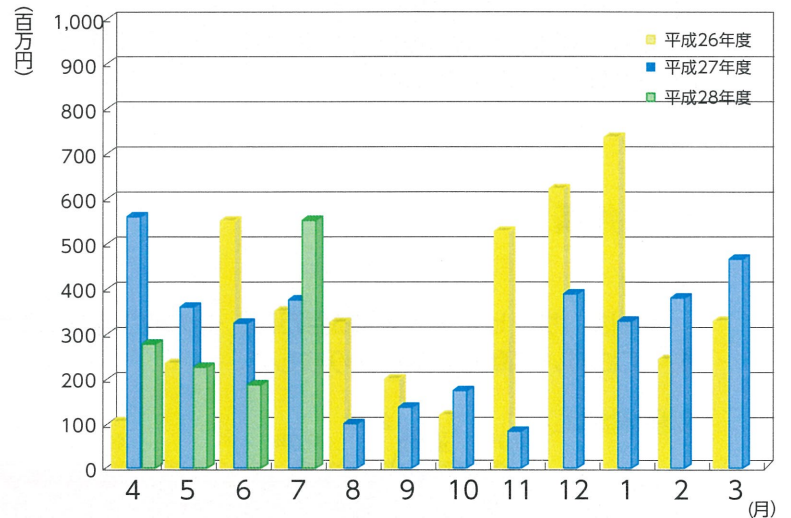

※百万円単位で四捨五入しているため、合計が一致しない場合があります。

1 事業概況

平成28年7月末

(単位：千円、%)

7月		項目	当期中				
前年同月比	件数		金額	件数	金額	前年同月比	
/	/	/	保証	期首繰越	40	457,980	75.8
69.5	207	3,065,661	申込	本年度中	829	10,056,197	73.9
-	-	-	拒	絶	-	-	-
131.6	11	178,600	申	込取	38	419,160	79.9
68.0	/	72,100	査	定減	/	290,280	74.6
/	/	/	調	査中	44	714,370	49.5
/	/	/	保証	期首繰越	19,105	163,474,237	83.7
70.4	199	2,769,941	承諾	本年度中	787	9,090,367	76.7
-	-	-	保	証後	5	70,350	162.1
91.6	475	5,359,179	償	還	1,795	19,955,725	89.2
145.1	22	540,218	代	位	75	1,205,879	75.3
/	/	/	貸	付	80	1,087,266	65.2
/	/	/	保	証	17,937	150,245,383	82.8
/	/	/	代	期首繰越	132	1,061,119	125.1
145.1	22	540,218	位	元	75	1,205,879	75.3
36.3	-	916	弁	利	-	6,444	48.2
144.4	22	541,134	済	計	75	1,212,323	75.1
3,566.0	-	57,169	回	収	-	61,835	735.6
-	13	389,877	償	却	13	389,877	-
/	/	/	求	償	194	1,821,731	74.3

千円単位で四捨五入しているため、合計が一致しない場合があります。

2 業種別保証状況

平成28年7月末

(単位：千円、%)

保 証 承 諾							業 種	保 証 債 務 残 高				代位弁済	
7 月			当 期 中					件数	金 額	前年比	構成比	当 期 中	
件数	金 額	前年比	件数	金 額	前年比	構成比						件数	金 額
4	14,700	47.42	15	120,800	33.10	1.33	食 料 品 工 業	382	3,781,492	81.16	2.52	-	-
11	189,996	124.18	32	445,796	107.32	4.90	織 維 品 工 業	898	9,316,242	84.58	6.20	-	-
1	7,000	35.00	3	16,000	55.17	0.18	木 材 ・ 木 製 品 工 業	114	826,409	85.91	0.55	-	-
1	3,000	23.08	8	49,000	73.68	0.54	家 具 ・ 建 具 工 業	139	905,921	78.36	0.60	1	4,979
1	6,000	13.33	4	77,500	34.22	0.85	紙 工 業	166	1,781,608	85.47	1.19	-	-
-	-	-	-	-	-	-	製 版 ・ 製 本 業	14	72,202	62.65	0.05	-	-
-	-	-	3	9,900	66.00	0.11	化 学 工 業	22	95,225	56.34	0.06	-	-
-	-	-	-	-	-	-	石 油 ・ 石 炭 製 品 工 業	5	98,040	67.76	0.07	-	-
-	-	-	9	62,500	26.15	0.69	ゴ ム ・ プ ラ ス チ ッ ク 工 業	196	1,889,399	81.05	1.26	-	-
-	-	-	-	-	-	-	ゴ ム 製 品 製 造 業	8	65,581	63.65	0.04	-	-
-	-	-	-	-	-	-	皮 革 工 業	4	6,318	38.30	0.00	-	-
-	-	-	4	113,000	151.68	1.24	窯 業	119	1,678,642	82.31	1.12	-	-
2	36,000	70.59	12	215,200	89.52	2.37	機 械 工 業	638	6,373,090	78.72	4.24	-	-
2	35,000	43.75	12	218,340	121.30	2.40	電 気 機 器 工 業	175	1,572,171	83.64	1.05	-	-
-	-	-	1	14,000	1,400.00	0.15	車 両 工 業	18	120,031	67.76	0.08	-	-
-	-	-	-	-	-	-	船 舶 工 業	10	109,288	75.74	0.07	-	-
4	32,300	55.98	6	56,300	30.43	0.62	金 属 工 業	360	2,993,008	61.97	1.99	-	-
-	-	-	4	24,000	25.81	0.26	ソ フ ト ウ ェ ア 業	128	895,921	74.48	0.60	-	-
-	-	-	-	-	-	-	情 報 処 理 サ ー ビ ス 業	8	23,401	44.06	0.02	-	-
-	-	-	-	-	-	-	農 林 漁 業	5	12,781	74.24	0.01	-	-
13	211,600	78.60	49	524,800	77.39	5.77	そ の 他 の 工 業	899	6,050,160	93.49	4.03	5	54,047
39	535,596	66.21	162	1,947,136	69.18	21.42	製 造 業 計	4,308	38,666,926	81.12	25.74	6	59,026
-	-	-	-	-	-	-	鉱 業	-	-	-	-	-	-
-	-	-	-	-	-	-	土 石 採 取 業	26	615,041	93.42	0.41	-	-
-	-	-	-	-	-	-	木 材 伐 出 業	4	9,326	51.89	0.01	-	-
64	1,171,600	98.20	231	3,023,740	98.61	33.26	建 設 業	4,363	38,115,369	83.91	25.37	19	253,915
32	435,270	56.90	87	1,137,170	60.96	12.51	卸 売 業	2,149	22,910,277	83.79	15.25	3	30,912
22	284,825	56.86	126	1,323,355	91.44	14.56	小 売 業	2,833	20,158,027	84.68	13.42	17	265,793
15	67,900	99.85	48	245,750	69.74	2.70	飲 食 店	1,020	4,410,497	85.27	2.94	7	110,879
2	38,200	134.04	9	205,200	137.14	2.26	不 動 産 業	242	2,019,959	74.09	1.34	-	-
1	10,000	5.25	16	194,176	40.97	2.14	運 送 業	522	5,867,483	85.76	3.91	1	7,972
-	-	-	-	-	-	-	貨 物 運 送 取 扱 業	2	1,950	39.39	0.00	-	-
-	-	-	-	-	-	-	倉 庫 業	14	168,846	79.85	0.11	-	-
-	-	-	-	-	-	-	電 気 ・ ガ ス ・ 熱 供 給 ・ 水 道 業	11	201,892	87.20	0.13	-	-
1	37,000	56.92	6	56,500	19.91	0.62	印 刷 業	232	2,033,839	78.32	1.35	2	3,099
-	-	-	-	-	-	-	出 版 業	2	779	49.21	0.00	-	-
21	180,550	58.18	96	928,340	78.63	10.21	サ ー ビ ス 業	2,147	14,868,201	80.31	9.90	20	480,728
2	9,000	225.00	3	11,000	157.14	0.12	保 険 媒 介 代 理 業	43	78,387	81.07	0.05	-	-
-	-	-	3	18,000	720.00	0.20	通 信 業	19	118,585	104.19	0.08	-	-
160	2,234,345	71.49	625	7,143,231	79.02	78.58	非 製 造 業 計	13,629	111,578,457	83.38	74.26	69	1,153,297
199	2,769,941	70.41	787	9,090,367	76.69	100.00	合 計	17,937	150,245,383	82.79	100.00	75	1,212,323

千円単位で四捨五入しているため、合計が一致しない場合があります。

3 金融機関別保証状況

平成28年7月末

(単位：千円、%)

保証承諾							金融機関	保証債務残高				代位弁済		
7月			当期中					件数	金額	前年比	構成比	当期中		
件数	金額	前年比	件数	金額	前年比	構成比						件数	金額	代弁率
57	1,262,596	73.90	229	3,493,622	76.40	38.43	福井銀行	4,945	56,396,957	84.38	37.54	15	272,040	0.48
33	355,900	63.80	150	1,820,450	77.15	20.03	北陸銀行	4,362	34,419,156	76.08	22.91	12	126,201	0.37
-	-	-	2	60,000	142.52	0.66	北國銀行	92	517,328	59.22	0.34	-	-	-
-	-	-	-	-	-	-	滋賀銀行	6	128,025	83.24	0.09	-	-	-
-	-	-	1	12,000	-	0.13	京都銀行	2	18,562	210.02	0.01	-	-	-
90	1,618,496	71.41	382	5,386,072	77.11	59.25	地方銀行計	9,407	91,480,029	80.87	60.89	27	398,241	0.44
-	-	-	1	5,800	96.67	0.06	みずほ銀行	15	195,279	90.53	0.13	-	-	-
1	10,000	-	1	10,000	-	0.11	三菱東京UFJ銀行	29	477,474	70.06	0.32	-	-	-
-	-	-	-	-	-	-	三井住友銀行	14	277,503	84.59	0.18	-	-	-
-	-	-	-	-	-	-	りそな銀行	5	129,074	84.47	0.09	-	-	-
1	10,000	-	2	15,800	41.58	0.17	都市銀行計	63	1,079,330	78.32	0.72	-	-	-
14	145,450	24.65	77	894,580	71.53	9.84	福邦銀行	2,248	17,985,480	84.27	11.97	7	53,758	0.30
14	145,450	24.65	77	894,580	71.53	9.84	第二地銀協加盟行計	2,248	17,985,480	84.27	11.97	7	53,758	0.30
70	655,175	81.44	247	1,933,525	72.85	21.27	福井信用金庫	4,826	29,191,679	85.35	19.43	33	543,855	1.86
12	230,000	347.96	35	373,700	89.15	4.11	敦賀信用金庫	493	3,590,392	99.08	2.39	1	2,807	0.08
1	3,000	27.27	8	55,480	65.66	0.61	小浜信用金庫	248	1,332,032	77.44	0.89	3	77,183	5.79
9	59,820	45.22	30	354,180	111.10	3.90	越前信用金庫	516	4,248,025	94.58	2.83	2	15,975	0.38
-	-	-	1	3,500	109.38	0.04	京都都信用金庫	16	64,834	91.09	0.04	-	-	-
-	-	-	-	-	-	-	信金中央金庫	-	-	-	-	-	-	-
92	947,995	93.50	321	2,720,385	78.17	29.93	信用金庫計	6,099	38,426,963	87.12	25.58	39	639,821	1.67
2	48,000	75.00	5	73,530	72.95	0.81	商工組合中央金庫	114	1,242,764	83.40	0.83	2	120,503	9.70
-	-	-	-	-	-	-	日本政策金融公庫 (中小企業事業)	1	1,142	82.63	0.00	-	-	-
-	-	-	-	-	-	-	日本政策金融公庫 (国民生活事業)	2	12,085	89.39	0.01	-	-	-
2	48,000	75.00	5	73,530	72.95	0.81	政府系計	117	1,255,991	83.45	0.84	2	120,503	9.50
-	-	-	-	-	-	-	三井住友信託銀行	-	-	-	-	-	-	-
-	-	-	-	-	-	-	あおぞら銀行	-	-	-	-	-	-	-
-	-	-	-	-	-	-	横浜中央信用組合	-	-	-	-	-	-	-
-	-	-	-	-	-	-	福井市農業協同組合	-	-	-	-	-	-	-
-	-	-	-	-	-	-	花咲ふくい 農業協同組合	-	-	-	-	-	-	-
-	-	-	-	-	-	-	福井丹南 農業協同組合	-	-	-	-	-	-	-
-	-	-	-	-	-	-	福井県信用農業 協同組合連合会	2	14,991	91.05	0.01	-	-	-
-	-	-	-	-	-	-	越前たけふ 農業協同組合	1	2,600	56.77	0.00	-	-	-
-	-	-	-	-	-	-	その他合計	3	17,591	62.55	0.01	-	-	-
199	2,769,941	70.41	787	9,090,367	76.69	100.00	合計	17,937	150,245,383	82.79	100.00	75	1,212,323	0.81

千円単位で四捨五入しているため、合計が一致しない場合があります。

4 市町別保証状況

平成28年7月末

(単位：千円、%)

保 証 承 諾							地 区	保 証 債 務 残 高			
7 月			当 期 中					件数	金 額	前年比	構成比
件数	金 額	前年比	件数	金 額	前年比	構成比					
77	1,126,395	74.28	307	3,880,071	83.17	42.68	福井市	6,858	59,285,868	82.05	39.46
9	31,400	42.84	20	230,100	90.08	2.53	あわら市	486	4,053,995	75.25	2.70
18	267,450	67.95	82	849,020	81.44	9.34	坂井市	1,830	13,794,466	81.41	9.18
4	24,000	137.14	13	135,000	30.72	1.49	吉田郡 永平寺町	346	3,299,045	87.61	2.20
108	1,449,245	72.43	422	5,094,191	79.56	56.04	福井・坂井地域	9,520	80,433,374	81.78	53.53
9	130,500	100.77	32	356,900	114.72	3.93	大野市	667	5,836,390	88.53	3.88
5	66,000	123.60	22	302,260	143.93	3.33	勝山市	447	3,258,388	83.25	2.17
14	196,500	107.44	54	659,160	126.49	7.25	奥越地域	1,114	9,094,778	86.56	6.05
22	199,300	33.05	85	924,580	61.91	10.17	鯖江市	2,036	15,888,040	85.64	10.57
23	207,000	67.67	81	879,950	64.18	9.68	越前市	2,003	16,218,126	80.29	10.79
1	38,000	380.00	2	39,000	312.00	0.43	今立郡 池田町	47	431,728	80.41	0.29
—	—	—	4	43,000	75.04	0.47	南条郡 南越前町	115	862,649	86.38	0.57
5	164,000	111.56	23	281,240	117.13	3.09	丹生郡 越前町	500	3,837,386	88.51	2.55
51	608,300	56.80	195	2,167,770	68.29	23.85	丹南地域	4,701	37,237,929	83.45	24.78
16	257,800	83.27	62	599,400	60.17	6.59	敦賀市	1,361	12,795,968	83.91	8.52
4	80,996	100.00	14	144,046	55.04	1.58	小浜市	460	4,440,229	79.48	2.96
3	132,000	129.41	14	215,000	160.21	2.37	三方郡 美浜町	191	1,658,291	87.05	1.10
1	2,100	1.35	16	100,500	47.83	1.11	大飯郡 高浜町	240	1,997,621	90.65	1.33
—	—	—	5	56,300	105.71	0.62	大飯郡 おおい町	104	670,073	81.77	0.45
2	43,000	252.94	5	54,000	55.33	0.59	三方上中郡 若狭町	195	1,137,902	84.44	0.76
26	515,896	76.22	116	1,169,246	66.70	12.86	嶺南地域	2,551	22,700,083	83.72	15.11
—	—	—	—	—	—	—	県外	51	779,220	88.12	0.52
199	2,769,941	70.41	787	9,090,367	76.69	100.00	合 計	17,937	150,245,383	82.79	100.00

千円単位で四捨五入しているため、合計が一致しない場合があります。

5 資金使途別保証状況

平成28年7月末

(単位：千円、%)

7 月				資金使途	当 期 中			
件 数	金 額	前年比	構成比		件 数	金 額	前年比	構成比
176	2,673,025	73.26	96.50	運 転	675	8,483,805	77.22	93.33
19	81,316	32.53	2.94	設 備	81	483,762	63.09	5.32
4	15,600	43.70	0.56	運 転 ・ 設 備	31	122,800	122.37	1.35
199	2,769,941	70.41	100.00	合 計	787	9,090,367	76.69	100.00

千円単位で四捨五入しているため、合計が一致しない場合があります。

6 制度別保証状況

平成28年7月末

(単位：千円、%)

保証承諾							制度	保証債務残高				代位弁済			
7月			当期中					件数	金額	前年比	構成比	当期中			
件数	金額	前年比	件数	金額	前年比	構成比						件数	金額	前年比	構成比
120	2,002,646	72.41	475	6,679,752	77.04	73.48	協会制度	9,439	101,527,977	86.18	67.58	45	610,219	45.65	50.34
44	353,246	62.60	166	1,378,612	74.44	15.17	一般保証	3,612	24,540,832	82.05	16.33	11	105,203	42.06	8.68
-	-	-	-	-	-	-	長期経営資金保証	13	218,740	72.79	0.15	-	-	-	-
-	-	-	4	49,000	54.44	0.54	経営安定関連保証	251	1,734,274	71.01	1.15	1	10,538	19.80	0.87
19	461,000	76.90	82	1,300,400	71.79	14.31	根保証(手貸)	770	14,159,116	85.74	9.42	6	151,525	215.36	12.50
-	-	-	1	5,000	50.00	0.06	根保証(割引)	6	57,900	62.93	0.04	-	-	-	-
-	-	-	2	54,000	360.00	0.59	当座貸越根保証	26	1,001,347	86.37	0.67	-	-	-	-
3	10,000	80.00	20	81,000	79.80	0.89	事業者カードローン 当座貸越根保証	157	761,013	86.11	0.51	-	-	-	-
4	9,000	90.00	6	15,600	49.06	0.17	創業等・創業関連保証	58	114,689	77.79	0.08	-	-	-	-
-	-	-	-	-	-	-	流動資産担保融資保証	9	318,682	93.39	0.21	-	-	-	-
7	27,700	129.44	22	82,680	111.13	0.91	小口零細企業保証	397	579,040	78.88	0.39	2	896	12.67	0.07
-	-	-	1	24,000	10.34	0.26	特定社債保証	72	2,875,408	64.00	1.91	-	-	-	-
35	927,700	62.76	150	3,041,360	68.31	33.46	借換保証	3,511	50,755,321	90.99	33.78	19	223,198	34.31	18.41
-	-	-	-	-	-	-	東日本大震災復興緊急保証	9	139,763	61.12	0.09	-	-	-	-
-	-	-	-	-	-	-	経営力強化保証	10	109,222	147.19	0.07	-	-	-	-
-	-	-	-	-	-	-	事業再生計画実施関連保証	8	240,839	613.63	0.16	-	-	-	-
2	45,000	-	2	45,000	-	0.50	ふくいスクラム保証	2	44,403	-	0.03	-	-	-	-
6	169,000	-	19	603,100	-	6.63	長期あんしん借換保証	15	478,379	-	0.32	-	-	-	-
-	-	-	-	-	-	-	その他	513	3,399,008	72.73	2.26	6	118,859	166.85	9.80
29	528,300	62.00	105	1,481,540	70.42	16.30	県制度	5,127	40,181,077	73.24	26.74	27	588,499	218.64	48.54
7	43,000	24.78	23	227,900	41.86	2.51	中小企業育成資金(一般)	873	4,842,382	73.04	3.22	5	85,483	400.79	7.05
5	14,000	64.97	17	42,540	63.83	0.47	〃(小口)	265	392,070	98.20	0.26	1	330	104.50	0.03
2	90,000	35.16	9	197,000	43.92	2.17	経営安定資金	2,169	10,362,046	57.50	6.90	6	162,213	1,181.55	13.38
-	-	-	-	-	-	-	関連倒産防止資金	5	13,788	92.70	0.01	-	-	-	-
-	-	-	1	8,100	-	0.09	中小企業再生支援資金	27	538,727	86.82	0.36	-	-	-	-
11	362,000	95.01	37	920,600	115.18	10.13	資金繰り円滑化支援資金	1,393	20,443,653	82.06	13.61	7	161,759	92.16	13.34
-	-	-	-	-	-	-	産業活性化支援資金	200	2,556,075	79.37	1.70	5	156,759	396.65	12.93
4	19,300	-	18	85,400	385.90	0.94	開業支援資金	116	367,067	148.94	0.24	-	-	-	-
-	-	-	-	-	-	-	その他	79	665,269	83.29	0.44	3	21,955	147.37	1.81
23	113,195	95.73	101	381,585	84.88	4.20	福井市制度	1,847	3,796,999	85.22	2.53	-	-	-	-
19	74,570	86.67	84	296,460	96.39	3.26	小規模企業者サポート資金	1,486	2,279,575	90.93	1.52	-	-	-	-
2	20,325	441.85	5	43,925	82.72	0.48	経営安定借換資金	157	817,538	86.55	0.54	-	-	-	-
1	6,000	-	2	8,400	-	0.09	効率アップ設備促進資金	34	168,993	83.35	0.11	-	-	-	-
1	12,300	69.89	1	12,300	25.84	0.14	ものづくり開発支援資金	42	246,504	53.60	0.16	-	-	-	-
-	-	-	9	20,500	65.50	0.23	創業支援資金	120	210,784	86.95	0.14	-	-	-	-
-	-	-	-	-	-	-	その他	8	73,604	74.50	0.05	-	-	-	-
6	25,300	147.95	20	69,600	102.35	0.77	敦賀市制度	273	553,363	91.83	0.37	-	-	-	-
-	-	-	1	3,000	10.49	0.03	中小企業経営安定資金	33	114,032	77.79	0.08	-	-	-	-
6	25,300	147.95	19	66,600	169.04	0.73	小規模事業者特別資金	239	438,293	96.48	0.29	-	-	-	-
12	64,500	45.94	46	312,380	71.47	3.44	鯖江市制度	751	2,957,401	116.61	1.97	2	8,627	-	0.71
3	7,500	26.04	7	20,100	19.78	0.22	小規模企業者特別資金	399	659,046	86.41	0.44	-	-	-	-
9	57,000	51.08	39	292,280	87.12	3.22	中小企業振興資金	331	2,232,580	132.01	1.49	-	-	-	-
-	-	-	3	5,500	22.92	0.06	大野市制度	59	329,559	90.64	0.22	1	4,979	-	0.41
-	-	-	3	5,500	22.92	0.06	中小企業資金	39	161,465	88.71	0.11	-	-	-	-
2	6,000	-	8	25,460	129.90	0.28	勝山市制度	87	149,722	97.36	0.10	-	-	-	-
2	6,000	-	8	25,460	129.90	0.28	小規模企業振興対策資金	84	144,543	98.03	0.10	-	-	-	-
7	30,000	132.16	29	134,550	165.09	1.48	越前市制度	354	749,287	108.67	0.50	-	-	-	-
7	30,000	132.16	29	134,550	165.09	1.48	小規模企業者支援特別資金	354	749,287	108.67	0.50	-	-	-	-
199	2,769,941	70.41	787	9,090,367	76.69	100.00	合計	17,937	150,245,383	82.79	100.00	75	1,212,323	75.12	100.00

千円単位で四捨五入しているため、合計が一致しない場合があります。