

保証実績等月別推移

保証承諾

(単位：百万円、%)

月	2017年度	2018年度	2019年度		
	金額	金額	件数	金額	前年比
4	1,264	7,391	156	1,652	22.3
5	1,550	3,688	113	1,030	27.9
6	2,511	1,934	180	1,610	83.2
7	2,014	1,448	172	1,730	119.5
8	2,525	1,803	150	1,853	102.7
9	2,712	1,660	154	1,373	82.7
10	1,622	1,929	148	1,569	81.3
11	1,523	2,037	141	1,317	64.7
12	2,814	2,132	202	2,185	102.5
1	1,621	1,400	142	1,577	112.6
2	1,877	1,770	182	1,871	105.7
3	3,340	2,083	295	4,070	195.4
合計	25,373	29,277	2,035	21,837	74.6

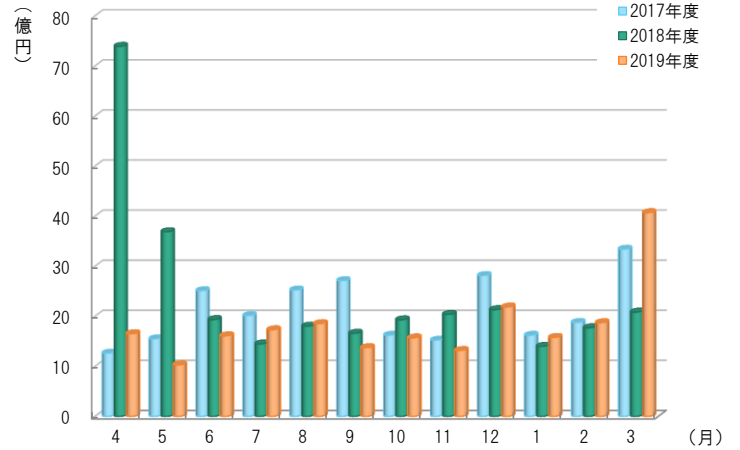

保証債務残高

(単位：百万円、%)

月	2017年度	2018年度	2019年度		
	金額	金額	件数	金額	前年比
4	117,931	96,048	10,595	88,687	92.3
5	115,656	99,901	10,508	87,691	87.8
6	113,499	99,031	10,380	86,808	87.7
7	110,602	97,270	10,283	85,957	88.4
8	108,032	95,987	10,188	84,960	88.5
9	106,315	94,778	10,078	84,462	89.1
10	103,785	93,415	9,973	83,396	89.3
11	101,290	92,655	9,864	82,864	89.4
12	99,131	91,853	9,771	82,131	89.4
1	97,480	90,900	9,682	81,256	89.4
2	96,177	89,841	9,627	80,671	89.8
3	94,242	89,242	9,564	80,665	90.4
平均	105,345	94,243	10,043	84,129	89.3

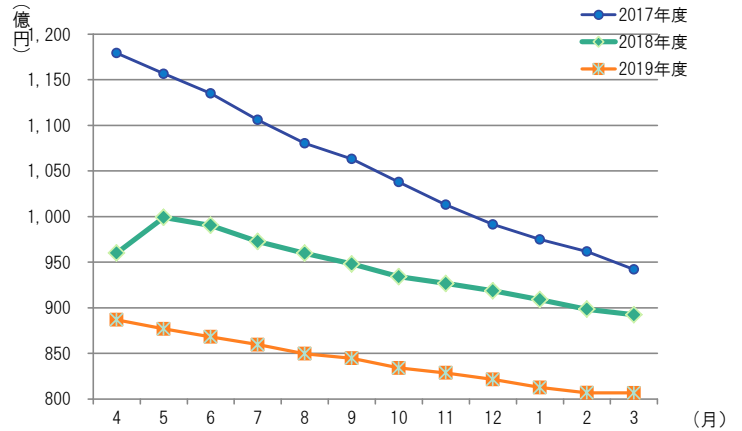

代位弁済

(単位：百万円、%)

月	2017年度	2018年度	2019年度		
	金額	金額	件数	金額	前年比
4	50	7	3	29	414.8
5	62	33	3	29	87.7
6	242	287	14	80	27.9
7	137	323	2	17	5.3
8	58	32	9	139	436.9
9	93	112	9	81	72.0
10	43	111	16	55	49.8
11	32	161	11	92	57.0
12	166	184	16	248	134.6
1	68	20	19	182	928.2
2	10	277	20	252	90.9
3	174	57	10	68	119.7
合計	1,135	1,605	132	1,273	79.3

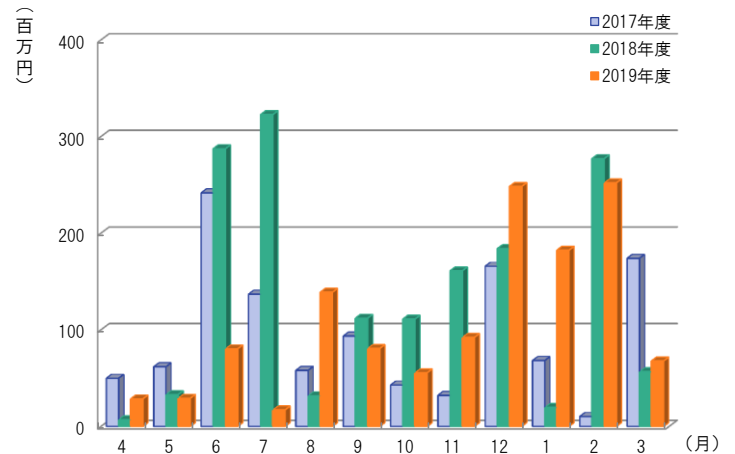

※百万円単位で四捨五入しているため、合計が一致しない場合があります。

1 事業概況

2020年3月末

(単位：千円、%)

3 月			項 目	当 期 中			
前年同月比	件 数	金 額		件 数	金 額	前年同期比	
			保証	期首繰越	20	313,300	84.8
294.3	356	5,849,164	申込	本年度中	2,190	24,580,982	81.7
-	-	-	拒 絶		-	-	-
50.0	4	26,000	申 込 取 消		68	493,590	103.9
1,618.3		106,000	査 定 減 額			336,100	85.8
			調 査 中		107	2,227,800	711.1
			保証	期首繰越	10,738	90,203,895	94.0
195.4	295	4,069,764	承諾	本年度中	2,035	21,836,792	74.6
2,285.7	2	40,000	保 証 後 取 消		20	371,200	202.9
98.5	310	2,450,887	償 還		2,936	27,345,590	82.2
119.3	10	66,862	代位弁済(元金)		132	1,260,252	78.9
			貸付報告未着		121	2,398,196	249.4
			保証債務残高		9,564	80,665,450	90.4
				期首繰越	61	393,894	155.1
119.3	10	66,862	代位弁済	元 金	132	1,260,252	78.9
163.5	-	862		利 息	-	12,259	152.8
119.7	10	67,724		計	132	1,272,511	79.3
9.7	-	3,181	回 収		5	63,913	32.2
-	-	-	償 却		-	-	-
			求償権残高		188	1,602,491	406.8

2 業種別保証状況

2020年3月末

(単位：千円、%)

保証承諾							業種	保証債務残高				代位弁済	
3月			当期中					保証債務残高				当期中	
件数	金額	前年比	件数	金額	前年比	構成比		件数	金額	前年比	構成比	件数	金額
4	106,000	588.89	31	461,060	76.35	2.11	食料品工業	178	1,881,359	97.77	2.33	1	2,040
6	149,000	68.75	76	1,294,302	78.89	5.93	繊維品工業	416	4,776,060	95.23	5.92	4	32,970
1	2,000	-	9	66,800	92.01	0.31	木材・木製品工業	48	277,872	88.44	0.34	1	11,249
5	29,000	290.00	14	115,200	68.93	0.53	家具・建具工業	70	468,413	84.01	0.58	1	49,637
3	29,000	-	14	131,000	60.18	0.60	紙工業	67	592,797	90.46	0.73	-	-
1	13,000	433.33	1	13,000	433.33	0.06	製版・製本業	7	29,660	117.43	0.04	-	-
-	-	-	3	15,400	104.05	0.07	化学工業	7	29,076	150.89	0.04	-	-
-	-	-	-	-	-	-	石油・石炭製品工業	-	-	-	-	-	-
-	-	-	12	83,000	16.26	0.38	ゴム・プラスチック工業	92	845,078	83.25	1.05	-	-
-	-	-	-	-	-	-	ゴム製品製造業	3	3,255	53.06	0.00	-	-
-	-	-	-	-	-	-	皮革工業	4	5,452	83.82	0.01	-	-
2	38,000	-	9	237,700	54.76	1.09	窯業	55	859,901	88.21	1.07	-	-
5	131,500	1,315.00	41	555,710	56.50	2.54	機械工業	189	1,812,640	76.27	2.25	3	13,186
3	55,000	68.75	18	332,900	90.78	1.52	電気機器工業	67	1,002,717	108.33	1.24	-	-
-	-	-	1	10,000	-	0.05	車両工業	5	62,871	101.51	0.08	-	-
-	-	-	-	-	-	-	船舶工業	7	63,124	78.15	0.08	-	-
2	6,000	75.00	17	227,780	48.73	1.04	金属工業	147	1,346,057	82.43	1.67	5	92,828
-	-	-	13	220,500	192.91	1.01	ソフトウェア業	51	516,808	112.71	0.64	-	-
-	-	-	-	-	-	-	情報処理サービス業	-	-	-	-	-	-
-	-	-	2	10,000	-	0.05	農林漁業	3	12,337	317.07	0.02	-	-
27	281,600	554.33	160	1,308,513	79.22	5.99	その他の工業	555	3,479,101	92.31	4.31	3	53,974
59	840,100	211.87	421	5,082,865	70.13	23.28	製造業計	1,971	18,064,577	91.11	22.39	18	255,885
-	-	-	-	-	-	-	鉱業	-	-	-	-	-	-
-	-	-	3	98,600	986.00	0.45	土石採取業	13	236,551	99.96	0.29	-	-
-	-	-	-	-	-	-	木材伐出業	-	-	-	-	-	-
63	737,150	116.01	481	5,355,818	71.11	24.53	建設業	2,346	20,413,649	87.31	25.31	39	304,648
36	700,256	392.30	216	2,966,330	58.64	13.58	卸売業	1,074	12,733,827	90.94	15.79	24	251,679
51	726,518	140.78	335	3,179,673	67.25	14.56	小売業	1,661	12,611,868	91.06	15.63	27	308,405
29	218,500	245.70	181	1,079,400	88.39	4.94	飲食店	731	3,295,078	97.61	4.08	4	22,157
2	7,000	107.69	27	241,500	114.32	1.11	不動産業	113	782,759	85.58	0.97	-	-
6	127,900	145.34	45	924,730	95.67	4.23	運送業	269	3,417,242	86.51	4.24	-	-
-	-	-	-	-	-	-	貨物運送取扱業	-	-	-	-	-	-
-	-	-	2	17,200	-	0.08	倉庫業	7	32,359	143.55	0.04	-	-
-	-	-	-	-	-	-	電気・ガス・熱供給・水道業	10	100,586	80.18	0.12	-	-
3	135,000	-	18	292,580	342.20	1.34	印刷業	98	974,951	86.81	1.21	-	-
-	-	-	-	-	-	-	出版業	-	-	-	-	-	-
43	502,340	327.66	291	2,482,836	119.42	11.37	サービス業	1,225	7,792,641	95.08	9.66	19	126,118
-	-	-	6	18,500	55.52	0.08	保険媒介代理業	23	63,228	89.34	0.08	-	-
3	75,000	750.00	9	96,760	171.26	0.44	通信業	23	146,135	87.10	0.18	1	3,620
236	3,229,664	191.47	1,614	16,753,927	76.05	76.72	非製造業計	7,593	62,600,874	90.18	77.61	114	1,016,626
295	4,069,764	195.35	2,035	21,836,792	74.59	100.00	合計	9,564	80,665,450	90.39	100.00	132	1,272,511

3 金融機関別保証状況

2020年3月末

(単位：千円 %)

保証承諾							金融機関	保証債務残高				代位弁済当期中		
3月			当期中					件数	金額	前年比	構成比	件数	金額	代弁率
件数	金額	前年比	件数	金額	前年比	構成比								
86	1,484,256	369.68	502	7,269,589	97.82	33.29	福井銀行	2,438	25,425,934	90.99	31.52	46	504,087	1.98
46	681,068	126.10	270	3,647,572	57.02	16.70	北陸銀行	1,616	15,600,281	87.95	19.34	19	123,197	0.79
2	91,000	568.75	18	261,700	28.56	1.20	北國銀行	71	1,081,889	96.21	1.34	2	23,609	2.18
-	-	-	2	50,000	250.00	0.23	滋賀銀行	4	62,157	140.21	0.08	-	-	-
-	-	-	1	60,000	-	0.27	京都銀行	2	56,371	2,735.13	0.07	-	-	-
134	2,256,324	235.62	793	11,288,861	76.46	51.70	地方銀行計	4,131	42,226,633	90.13	52.35	67	650,893	1.54
-	-	-	1	4,800	100.00	0.02	みずほ銀行	9	64,550	98.47	0.08	-	-	-
-	-	-	-	-	-	-	三菱UFJ銀行	9	106,713	68.38	0.13	2	38,404	35.99
-	-	-	1	30,000	60.00	0.14	三井住友銀行	9	124,280	68.60	0.15	2	17,468	14.06
-	-	-	-	-	-	-	りそな銀行	1	39,530	99.70	0.05	-	-	-
-	-	-	2	34,800	63.50	0.16	都市銀行計	28	335,073	75.74	0.42	4	55,872	16.67
37	799,490	267.37	185	2,305,970	55.70	10.56	福邦銀行	1,077	10,178,235	87.24	12.62	12	83,820	0.82
37	799,490	267.37	185	2,305,970	55.70	10.56	第二地銀協加盟行計	1,077	10,178,235	87.24	12.62	12	83,820	0.82
100	869,700	178.02	830	5,850,761	77.67	26.79	福井信用金庫	3,252	19,531,451	92.51	24.21	38	402,498	2.06
7	34,000	17.99	72	769,060	67.37	3.52	敦賀信用金庫	365	2,820,929	85.46	3.50	6	53,814	1.91
5	25,650	100.20	36	283,650	84.15	1.30	小浜信用金庫	162	884,999	100.04	1.10	3	13,023	1.47
10	73,800	62.28	102	1,105,540	94.03	5.06	越前信用金庫	475	3,931,138	98.01	4.87	2	12,592	0.32
1	2,000	40.00	5	39,750	113.57	0.18	京都北都信用金庫	15	80,975	118.67	0.10	-	-	-
-	-	-	-	-	-	-	信金中央金庫	-	-	-	-	-	-	-
123	1,005,150	121.59	1,045	8,048,761	78.74	36.86	信用金庫計	4,269	27,249,492	92.76	33.78	49	481,927	1.77
1	8,800	-	8	138,400	144.17	0.63	商工組合中央金庫	55	644,080	72.42	0.80	-	-	-
-	-	-	-	-	-	-	日本政策金融公庫 (国民生活事業)	1	10,225	97.38	0.01	-	-	-
1	8,800	-	8	138,400	144.17	0.63	政府系計	56	654,305	72.72	0.81	-	-	-
-	-	-	-	-	-	-	三井住友信託銀行	-	-	-	-	-	-	-
-	-	-	-	-	-	-	あおぞら銀行	-	-	-	-	-	-	-
-	-	-	-	-	-	-	横浜幸銀信用組合	-	-	-	-	-	-	-
-	-	-	-	-	-	-	福井市農業協同組合	-	-	-	-	-	-	-
-	-	-	-	-	-	-	花咲ふくい 農業協同組合	-	-	-	-	-	-	-
-	-	-	-	-	-	-	福井丹南 農業協同組合	-	-	-	-	-	-	-
-	-	-	2	20,000	-	0.09	福井県信用 農業協同組合連合会	3	21,713	845.35	0.03	-	-	-
-	-	-	-	-	-	-	越前たけ 農業協同組合	-	-	-	-	-	-	-
-	-	-	2	20,000	-	0.09	その他合計	3	21,713	845.35	0.03	-	-	-
295	4,069,764	195.35	2,035	21,836,792	74.59	100.00	合計	9,564	80,665,450	90.39	100.00	132	1,272,511	1.58

4 市町別保証状況

2020年3月末

(単位：千円、%)

保証承諾							地区	保証債務残高			
3月			当期中					件数	金額	前年比	構成比
件数	金額	前年比	件数	金額	前年比	構成比					
158	2,403,190	233.23	879	9,704,536	70.19	44.44	福井市	3,850	33,004,694	91.78	40.92
7	159,500	-	51	767,400	143.22	3.51	あわら市	257	2,152,579	92.31	2.67
10	85,800	96.07	196	2,007,834	67.23	9.19	坂井市	955	8,055,549	94.60	9.99
8	38,200	64.75	46	310,800	50.26	1.42	吉田郡 永平寺町	182	1,441,144	93.78	1.79
183	2,686,690	227.94	1,172	12,790,570	71.19	58.57	福井・坂井地域	5,244	44,653,966	92.37	55.36
7	85,800	128.06	69	743,340	62.08	3.40	大野市	406	4,237,726	90.80	5.25
3	31,300	31.21	41	506,690	99.02	2.32	勝山市	232	1,747,827	94.40	2.17
10	117,100	69.99	110	1,250,030	73.14	5.72	奥越地域	638	5,985,553	91.82	7.42
38	546,986	307.69	258	2,320,909	83.77	10.63	鯖江市	1,073	7,784,575	87.00	9.65
20	228,700	175.52	180	1,824,905	77.02	8.36	越前市	942	7,636,434	90.84	9.47
4	6,500	-	13	58,980	98.46	0.27	今立郡 池田町	32	250,213	97.13	0.31
3	88,000	1,466.67	15	163,340	84.24	0.75	南条郡 南越前町	63	551,441	88.16	0.68
8	50,500	213.98	35	179,500	21.87	0.82	丹生郡 越前町	227	1,908,190	80.47	2.37
73	920,686	272.66	501	4,547,634	73.17	20.83	丹南地域	2,337	18,130,852	87.97	22.48
15	178,638	111.29	127	1,760,958	94.15	8.06	敦賀市	667	6,661,192	83.11	8.26
4	56,300	219.92	45	489,500	86.16	2.24	小浜市	223	2,100,700	96.76	2.60
2	8,000	17.58	22	252,000	91.50	1.15	三方郡 浜町	120	1,008,045	97.07	1.25
1	2,000	1.77	18	193,950	106.27	0.89	大飯郡 浜町	137	817,631	79.78	1.01
2	4,350	43.50	13	98,350	67.39	0.45	大飯郡 おい町	67	332,798	74.46	0.41
3	26,000	57.78	22	290,800	102.12	1.33	三方上中郡 若狭町	105	674,660	91.97	0.84
27	275,288	68.89	247	3,085,558	92.74	14.13	嶺南地域	1,319	11,595,025	86.34	14.37
2	70,000	-	5	163,000	276.27	0.75	県外	26	300,054	87.77	0.37
295	4,069,764	195.35	2,035	21,836,792	74.59	100.00	合計	9,564	80,665,450	90.39	100.00

5 資金使途別保証状況

2020年3月末

(単位：千円、%)

3月				資金使途	当期中			
件数	金額	前年比	構成比		件数	金額	前年比	構成比
257	3,635,294	205.26	89.32	運 転	1,601	18,839,068	72.60	86.27
21	267,570	109.20	6.57	設 備	276	1,845,428	87.57	8.45
17	166,900	248.36	4.10	運 転・設 備	158	1,152,296	94.28	5.28
295	4,069,764	195.35	100.00	合 計	2,035	21,836,792	74.59	100.00

保証承諾							区分	保証債務残高				代位弁済 当期中				
当月			当期中					制度	件数	金額	前年比	構成比	件数	金額	前年比	構成比
件数	金額	前年比	件数	金額	前年比	構成比										
129	1,499,106	98.65	1,112	14,097,405	103.41	64.56	協会制度	4,856	51,164,933	90.84	63.43	90	991,106	70.54	77.89	
39	328,450	299.16	317	2,926,970	141.57	13.40	一般保証	1,382	8,692,951	86.67	10.78	24	241,581	50.27	18.99	
1	10,000	-	3	48,000	96.00	0.22	経営安定関連保証	54	386,177	72.51	0.48	4	45,976	45.53	3.61	
14	161,000	141.23	175	3,357,300	113.89	15.38	根保証(手賃)	410	7,313,239	98.02	9.07	6	43,807	80.48	3.44	
-	-	-	-	-	-	-	根保証(割引)	-	-	-	-	-	-	-	-	
1	5,000	-	8	255,000	93.75	1.17	当座貸越根保証	14	510,407	112.07	0.63	-	-	-	-	
4	14,000	56.00	31	123,500	71.18	0.57	事業者カードローン当座貸越根保証	71	294,267	89.20	0.37	1	4,886	176.10	0.38	
4	37,000	-	20	113,500	102.96	0.52	創業等・創業関連保証	81	278,358	101.36	0.35	3	10,259	691.53	0.81	
-	-	-	-	-	-	-	流動資産担保融資保証	1	32,000	59.22	0.04	-	-	-	-	
3	5,200	520.00	23	55,900	44.38	0.26	小口零細企業保証	168	275,472	72.53	0.34	1	2,040	32.06	0.16	
1	40,000	16.67	2	120,000	50.00	0.55	特定社債保証	8	532,000	86.14	0.66	-	-	-	-	
24	355,700	151.54	183	2,623,650	125.46	12.02	借換保証	1,651	18,737,539	79.83	23.23	39	516,975	75.52	40.63	
-	-	-	-	-	-	-	東日本大震災復興緊急保証	4	41,040	53.54	0.05	-	-	-	-	
-	-	-	-	-	-	-	経営力強化保証	1	7,175	72.50	0.01	-	-	-	-	
1	99,756	25.49	28	914,085	54.31	4.19	事業再生計画実施関連保証	102	3,126,084	128.45	3.88	-	-	-	-	
2	4,000	-	11	23,000	92.00	0.11	創業フォロー型当座貸越根保証「ステップ」	17	40,500	103.85	0.05	-	-	-	-	
-	-	-	13	91,900	642.66	0.42	新規・再利用推進保証「きずな」	35	170,030	116.43	0.21	-	-	-	-	
11	244,000	231.94	113	2,270,800	121.29	10.40	長期あんしん借換保証	344	7,183,249	115.53	8.91	5	93,671	405.27	7.36	
-	-	-	-	-	-	-	新連携体支援保証	5	237,707	60.54	0.30	-	-	-	-	
1	80,000	-	2	98,000	-	0.45	経営力向上関連保証	2	51,310	104.04	0.06	-	-	-	-	
20	68,000	220.78	136	421,800	166.19	1.93	地域連携当座貸越根保証「YELL」	201	593,600	112.04	0.74	-	-	-	-	
3	47,000	142.42	47	654,000	176.28	3.00	税理士連携短期継続保証	41	588,000	190.29	0.73	1	3,037	-	0.24	
-	-	-	-	-	-	-	中部圏11協会共同地方創生保証「昇龍座・おもてなし」	1	7,694	92.70	0.01	-	-	-	-	
-	-	-	-	-	-	-	その他	263	2,066,135	82.44	2.56	6	28,876	56.99	2.27	
98	2,207,100	667.79	341	4,995,939	38.28	22.88	県制度	2,320	23,191,900	87.00	28.75	32	231,918	132.32	18.23	
4	28,500	23.42	62	913,300	117.90	4.18	中小企業育成資金(一般)	263	2,206,772	102.97	2.74	3	15,289	45.82	1.20	
3	17,500	875.00	48	236,540	187.02	1.08	"(小口)	164	368,464	145.61	0.46	-	-	-	-	
80	1,885,100	9,425.50	87	1,976,590	1,937.83	9.05	経営安定資金	288	2,170,234	80.35	2.69	10	47,036	67.04	3.70	
-	-	-	-	-	-	-	関連倒産防止資金	1	398	11.44	-	-	-	-	-	
-	-	-	-	-	-	-	中小企業再生支援資金	10	160,563	60.43	0.20	-	-	-	-	
6	105,000	72.12	52	974,075	52.20	4.46	資金繰り円滑化支援資金	669	7,826,003	83.96	9.70	11	123,722	225.16	9.72	
2	160,000	-	14	419,000	168.75	1.92	長期借換支援資金	45	1,242,717	130.42	1.54	-	-	-	-	
-	-	-	1	3,556	3.90	0.02	産業活性化支援資金	72	1,030,452	80.54	1.28	-	-	-	-	
3	11,000	37.67	76	462,878	127.41	2.12	開業支援資金	257	986,100	136.35	1.22	4	28,153	559.60	2.21	
-	-	-	-	-	-	-	中小企業緊急資金	527	6,956,004	79.66	8.62	3	9,422	-	0.74	
-	-	-	1	10,000	142.86	0.05	事業承継支援資金	1	9,496	3.36	0.01	-	-	-	-	
-	-	-	-	-	-	-	その他	23	234,698	83.09	0.29	1	8,295	70.55	0.65	
44	253,890	163.11	321	1,587,470	98.53	7.27	福井市制度	1,277	3,455,640	106.78	4.28	8	40,432	275.40	3.18	
40	165,990	156.51	293	1,273,000	98.25	5.83	小規模事業者サポート資金	1,086	2,602,150	114.01	3.23	5	20,404	342.26	1.60	
1	5,000	35.71	7	67,650	139.48	0.31	経営安定借換資金	58	317,737	80.56	0.39	1	2,854	32.73	0.22	
1	12,900	36.24	5	83,260	96.12	0.38	効率アップ設備促進資金	32	218,497	114.37	0.27	-	-	-	-	
-	-	-	1	30,000	-	0.14	ものづくり開発支援資金	2	27,780	149.17	0.03	-	-	-	-	
-	-	-	12	58,560	37.68	0.27	創業支援資金	95	257,343	84.39	0.32	2	17,174	-	1.35	
-	-	-	1	5,000	-	0.02	観光施設整備資金	1	4,170	-	0.01	-	-	-	-	
2	70,000	-	2	70,000	280.00	0.32	その他	3	27,964	62.36	0.04	-	-	-	-	
7	37,638	627.30	34	172,368	127.35	0.79	敦賀市制度	134	342,275	99.44	0.42	-	-	-	-	
1	4,850	-	3	23,650	43.47	0.11	中小企業経営安定資金	18	89,972	87.36	0.11	-	-	-	-	
6	32,788	546.47	31	148,718	183.72	0.68	小規模事業者特別資金	116	252,303	104.59	0.31	-	-	-	-	
13	51,730	172.61	112	484,940	103.27	2.22	鯖江市制度	473	1,215,171	86.29	1.51	-	-	-	-	
5	16,500	75.62	47	227,290	100.91	1.04	小規模事業者特別資金	220	478,421	107.24	0.59	-	-	-	-	
8	35,230	432.27	65	257,650	105.44	1.18	中小企業振興資金	249	728,803	76.46	0.90	-	-	-	-	
-	-	-	15	101,640	297.37	0.47	大野市制度	54	351,628	112.70	0.44	-	-	-	-	
-	-	-	15	101,640	297.37	0.47	中小企業資金	39	223,510	129.72	0.28	-	-	-	-	
-	-	-	5	15,840	52.28	0.07	勝山市制度	47	70,210	83.02	0.09	-	-	-	-	
-	-	-	5	15,840	52.28	0.07	小規模企業振興対策資金	46	67,201	82.46	0.08	-	-	-	-	
1	3,000	41.67	36	90,440	66.49	0.41	越前市制度	255	429,286	75.33	0.53	-	-	-	-	
1	3,000	41.67	36	90,440	66.49	0.41	小規模事業者支援特別資金	255	429,286	75.33	0.53	-	-	-	-	
3	17,300	288.33	59	290,750	170.77	1.33	坂井市制度	146	439,464	147.70	0.55	2	9,054	-	0.71	
3	17,300	288.33	57	282,750	182.11	1.30	中小企業者等振興資金(一般資金)	143	427,786	146.23	0.53	2	9,054	-	0.71	
-	-	-	2	8,000	53.33	0.04	中小企業者等振興資金(開業資金)	3	11,678	233.56	0.01	-	-	-	-	
-	-	-	-	-	-	-	小浜市制度	2	4,944	77.88	0.01	-	-	-	-	
-	-	-	-	-	-	-	中小企業振興資金	2	4,944	77.88	0.01	-	-	-	-	
295	4,069,764	195.35	2,035	21,836,792	74.59	100.00	合計	9,564	80,665,450	90.39	100.00	132	1,272,511	79.30	100.00	

千円単位で四捨五入しているため、合計が一致しない場合があります。