

保証実績等月別推移

保証承諾

(単位：百万円、%)

月	2019年度	2020年度	2021年度		
	金額	金額	件数	金額	前年比
4	1,652	24,239	259	3,621	14.9
5	1,030	32,151	99	742	2.3
6	1,610	40,838	122	968	2.4
7	1,730	21,688	116	1,195	5.5
8	1,853	13,260	128	1,296	9.8
9	1,373	11,574	148	1,074	9.3
10	1,569	7,110	133	1,020	14.3
11	1,317	5,193	121	1,046	20.2
12	2,185	5,886	170	1,729	29.4
1	1,577	2,883	91	922	32.0
2	1,871	2,817	124	1,038	36.8
3	4,070	8,161	200	1,527	18.7
合計	21,837	175,802	1,711	16,178	9.2

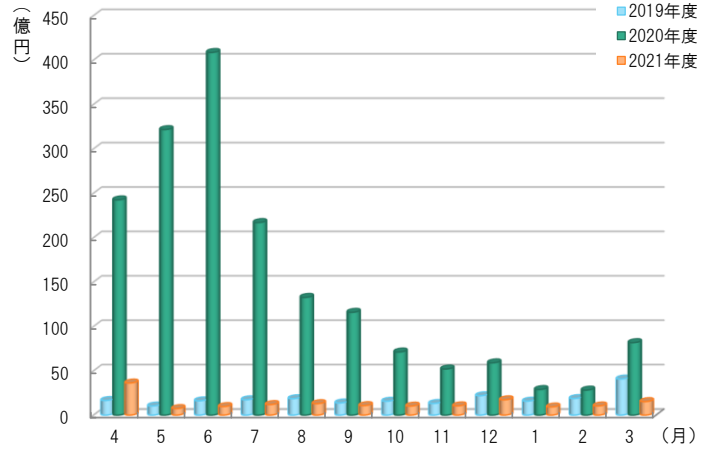

保証債務残高

(単位：百万円、%)

月	2019年度	2020年度	2021年度		
	金額	金額	件数	金額	前年比
4	88,687	93,484	16,044	213,621	228.5
5	87,691	119,049	16,023	212,572	178.6
6	86,808	153,295	15,970	210,878	137.6
7	85,957	177,008	15,916	209,110	118.1
8	84,960	188,109	15,879	207,611	110.4
9	84,462	197,131	15,867	206,230	104.6
10	83,396	202,917	15,842	204,645	100.9
11	82,864	206,092	15,843	203,205	98.6
12	82,131	208,640	15,820	201,982	96.8
1	81,256	209,628	15,788	200,313	95.6
2	80,671	209,650	15,755	198,961	94.9
3	80,665	211,540	15,733	197,550	93.4
平均	84,129	181,379	15,873	205,557	113.3

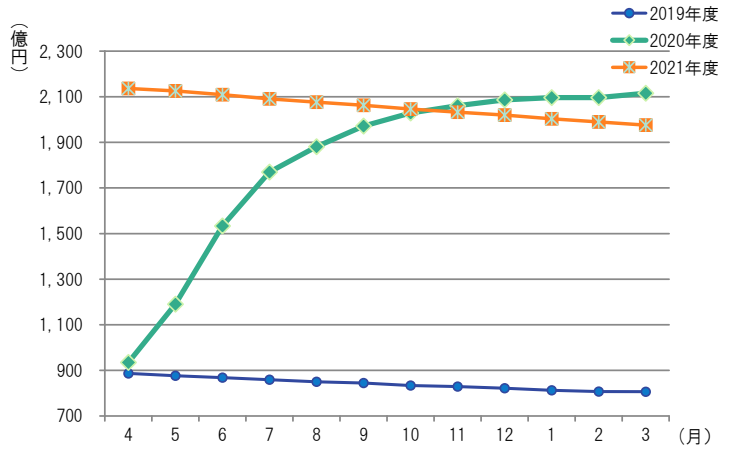

代位弁済

(単位：百万円、%)

月	2019年度	2020年度	2021年度		
	金額	金額	件数	金額	前年比
4	29	89	6	33	37.0
5	29	248	7	61	24.5
6	80	53	28	364	692.1
7	17	93	14	145	155.6
8	139	201	9	149	74.1
9	81	210	10	156	74.6
10	55	114	8	150	131.4
11	92	91	4	58	63.7
12	248	190	8	60	31.7
1	182	13	11	157	1,211.8
2	252	48	10	138	286.5
3	68	341	3	45	13.4
合計	1,273	1,690	118	1,516	89.7

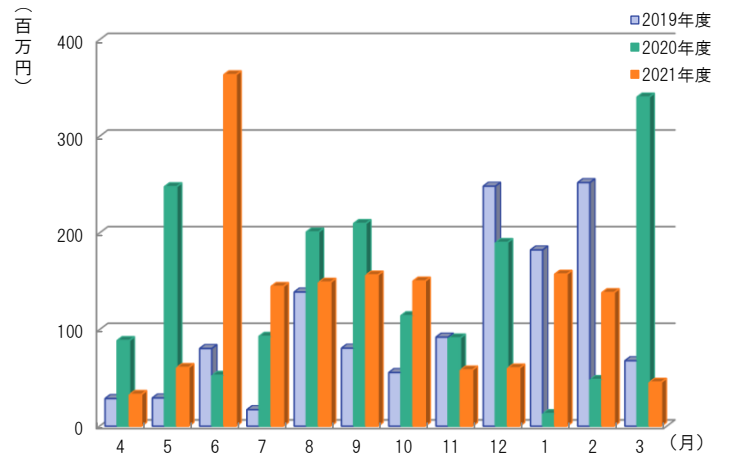

※百万円単位で四捨五入しているため、合計が一致しない場合があります。

1 事業概況

2022年3月末

(単位：千円、%)

3 月			項 目	当 期 中				
件 数	金 額	前年同月比		件 数	金 額	前年同期比		
			保証	期首繰越	249	4,155,056	186.5	
191	1,443,600	12.4	申込	本年度中	1,639	14,536,022	7.4	
-	-	-	拒 絶		-	-	-	
13	68,220	39.3	申 込 取 消		144	1,038,666	16.3	
	115,210	20.6	査 定 減 額			1,187,021	10.3	
			調 査 中		33	287,730	6.9	
			保証	期首繰越	16,189	215,592,460	259.6	
200	1,526,830	18.7	承諾	本年度中	1,711	16,177,661	9.2	
1	5,000	6.4	保 証 後 取 消		23	197,350	7.9	
196	2,567,013	74.0	償 還		1,948	31,790,572	81.3	
3	45,271	13.6	代位弁済(元金)		118	1,499,069	89.7	
			貸付報告未着		78	733,100	18.1	
			保証債務残高		15,733	197,550,029	93.4	
				期首繰越	51	468,164	117.0	
3	45,271	13.6	代位弁済	本年度中	元 金	118	1,499,069	89.7
-	179	2.8			利 息	-	17,360	94.1
3	45,450	13.3			計	118	1,516,429	89.7
1	16,409	529.4	回 収		2	41,889	69.7	
113	1,352,369	86.6	償 却		118	1,674,130	107.2	
			求 償 権 残 高		49	268,574	57.4	

2 業種別保証状況

2022年3月末

(単位：千円、%)

保証承諾							業種	保証債務残高				代位弁済	
3月			当期中					件数	金額	前年比	構成比	当期中	
件数	金額	前年比	件数	金額	前年比	構成比						件数	金額
-	-	-	23	256,000	6.21	1.58	食料品工業	319	4,648,422	96.03	2.35	-	-
1	1,000	0.31	36	618,400	7.15	3.82	繊維品工業	637	10,580,406	93.02	5.36	11	172,208
1	2,000	3.13	11	127,500	14.15	0.79	木材・木製品工業	76	925,356	98.23	0.47	-	-
2	7,000	140.00	12	112,000	10.34	0.69	家具・建具工業	97	1,215,444	94.04	0.62	-	-
-	-	-	5	72,000	7.14	0.45	紙工業	97	1,293,881	95.44	0.65	-	-
-	-	-	-	-	-	-	製版・製本業	12	63,236	76.47	0.03	-	-
-	-	-	2	15,000	12.40	0.09	化学工業	10	117,148	87.80	0.06	-	-
-	-	-	-	-	-	-	石油・石炭製品工業	1	34,656	89.63	0.02	-	-
-	-	-	9	102,440	4.43	0.63	ゴム・プラスチック工業	144	2,650,654	98.47	1.34	-	-
-	-	-	-	-	-	-	ゴム製品製造業	8	145,497	98.74	0.07	-	-
-	-	-	-	-	-	-	皮革工業	4	3,287	74.72	0.00	-	-
-	-	-	5	198,000	26.38	1.22	窯業	51	1,082,750	90.21	0.55	-	-
2	14,000	8.09	24	305,720	4.94	1.89	機械工業	351	6,168,659	93.46	3.12	-	-
-	-	-	9	117,500	7.13	0.73	電気機器工業	125	2,235,612	91.54	1.13	3	79,393
-	-	-	-	-	-	-	車両工業	11	158,915	86.85	0.08	-	-
-	-	-	1	1,000	0.92	0.01	船舶工業	14	131,727	87.59	0.07	-	-
3	14,000	11.67	20	159,320	3.24	0.98	金属工業	322	5,103,988	91.89	2.58	-	-
-	-	-	10	157,000	15.09	0.97	ソフトウェア業	81	1,295,569	96.20	0.66	-	-
-	-	-	-	-	-	-	情報処理サービス業	1	80,000	100.00	0.04	-	-
-	-	-	-	-	-	-	農林漁業	6	35,714	87.14	0.02	-	-
7	21,860	5.47	100	587,490	6.53	3.63	その他の工業	900	9,661,393	93.23	4.89	2	8,314
16	59,860	3.68	267	2,829,370	6.68	17.49	製造業計	3,267	47,632,314	93.64	24.11	16	259,915
-	-	-	-	-	-	-	鉱業	-	-	-	-	-	-
1	20,000	-	3	63,000	18.73	0.39	土石採取業	18	470,745	101.80	0.24	-	-
-	-	-	-	-	-	-	木材伐出業	1	7,336	91.70	0.00	-	-
58	494,350	18.34	435	4,306,060	10.32	26.62	建設業	3,550	45,723,674	91.05	23.15	34	433,964
22	173,720	14.37	148	1,840,560	6.54	11.38	卸売業	1,828	31,196,030	92.24	15.79	18	205,476
33	313,100	46.78	252	2,200,740	11.69	13.60	小売業	2,297	24,092,275	93.82	12.20	19	205,428
27	160,600	31.45	185	1,013,530	10.49	6.26	飲食店	1,515	9,791,093	96.24	4.96	8	47,245
3	46,000	109.52	14	137,600	5.79	0.85	不動産業	203	2,562,661	92.76	1.30	-	-
5	79,000	15.72	58	1,088,020	15.62	6.73	運送業	437	8,418,122	97.30	4.26	9	119,070
-	-	-	-	-	-	-	貨物運送取扱業	2	56,850	94.75	0.03	-	-
-	-	-	3	49,800	-	0.31	倉庫業	7	66,515	279.86	0.03	-	-
-	-	-	1	40,000	333.33	0.25	電気・ガス・熱供給・水道業	11	103,718	130.54	0.05	-	-
3	6,500	22.03	12	99,000	4.92	0.61	印刷業	172	2,418,082	91.62	1.22	-	-
-	-	-	1	10,500	25.00	0.06	出版業	4	37,160	95.06	0.02	-	-
32	173,700	20.80	323	2,427,781	10.62	15.01	サービス業	2,349	24,444,512	95.86	12.37	14	245,331
-	-	-	1	1,000	0.61	0.01	保険媒介代理業	33	149,565	87.45	0.08	-	-
-	-	-	8	70,700	29.51	0.44	通信業	39	379,378	97.27	0.19	-	-
184	1,466,970	22.44	1,444	13,348,291	10.00	82.51	非製造業計	12,466	149,917,715	93.30	75.89	102	1,256,515
200	1,526,830	18.71	1,711	16,177,661	9.20	100.00	合計	15,733	197,550,029	93.39	100.00	118	1,516,429

3 金融機関別保証状況

2022年3月末

(単位：千円、%)

3月			保証承諾				金融機関	保証債務残高				代位弁済当期中		
件数	金額	前年比	当期中			構成比		件数	金額	前年比	構成比	件数	金額	代弁率
49	478,710	19.23	438	5,232,119	8.35	32.34	福井銀行	4,759	67,374,723	93.44	34.11	41	701,171	1.04
20	163,400	7.96	202	2,534,590	6.27	15.67	北陸銀行	2,436	43,869,679	93.22	22.21	16	179,095	0.41
-	-	-	15	353,500	9.46	2.19	北國銀行	218	4,052,178	95.69	2.05	1	3,397	0.08
-	-	-	1	30,000	100.00	0.19	滋賀銀行	3	40,141	79.02	0.02	-	-	-
-	-	-	1	2,000	-	0.01	京都銀行	3	45,729	91.07	0.02	-	-	-
69	642,110	13.52	657	8,152,209	7.63	50.39	地方銀行計	7,419	115,382,451	93.43	58.41	58	883,663	0.77
-	-	-	1	4,400	6.81	0.03	みずほ銀行	8	106,997	94.11	0.05	-	-	-
-	-	-	-	-	-	-	三菱UFJ銀行	5	64,428	90.90	0.03	-	-	-
-	-	-	-	-	-	-	三井住友銀行	15	364,820	96.76	0.18	-	-	-
-	-	-	-	-	-	-	りそな銀行	2	119,290	302.69	0.06	-	-	-
-	-	-	1	4,400	1.03	0.03	都市銀行計	30	655,536	109.07	0.33	-	-	-
28	210,250	25.53	205	1,965,542	8.77	12.15	福邦銀行	2,132	25,465,050	92.06	12.89	14	183,595	0.72
28	210,250	25.53	205	1,965,542	8.77	12.15	第二地銀協加盟行計	2,132	25,465,050	92.06	12.89	14	183,595	0.72
64	341,620	19.20	623	4,097,640	12.67	25.33	福井信用金庫	4,397	39,097,811	94.12	19.79	21	83,858	0.21
11	53,850	18.93	79	595,950	10.69	3.68	敦賀信用金庫	599	6,499,422	92.96	3.29	4	25,752	0.40
13	79,500	45.90	55	354,480	10.64	2.19	小浜信用金庫	390	3,694,885	99.34	1.87	1	4,196	0.11
13	156,500	67.90	80	892,400	19.48	5.52	越前信用金庫	687	6,018,276	90.45	3.05	16	291,179	4.84
1	3,000	7.50	8	40,000	24.46	0.25	京都北都信用金庫	32	216,314	106.01	0.11	-	-	-
-	-	-	-	-	-	-	信金中央金庫	-	-	-	-	-	-	-
102	634,470	25.30	845	5,980,470	13.00	36.97	信用金庫計	6,105	55,526,709	93.94	28.11	42	404,985	0.73
1	40,000	-	2	45,040	38.83	0.28	商工組合中央金庫	40	442,344	71.78	0.22	4	44,186	9.99
-	-	-	-	-	-	-	日本政策金融公庫 (国民生活事業)	1	10,046	98.49	0.01	-	-	-
1	40,000	-	2	45,040	38.83	0.28	政府系計	41	452,390	72.22	0.23	4	44,186	9.77
-	-	-	-	-	-	-	三井住友信託銀行	-	-	-	-	-	-	-
-	-	-	-	-	-	-	あおぞら銀行	-	-	-	-	-	-	-
-	-	-	-	-	-	-	横浜幸銀信用組合	-	-	-	-	-	-	-
-	-	-	-	-	-	-	福井県医師信用組合	2	25,000	100.00	0.01	-	-	-
-	-	-	1	30,000	-	0.19	福井県信用 農業協同組合連合会	4	42,895	240.40	0.02	-	-	-
-	-	-	-	-	-	-	福井県農業協同組合	-	-	-	-	-	-	-
-	-	-	-	-	-	-	越前たけふ 農業協同組合	-	-	-	-	-	-	-
-	-	-	1	30,000	120.00	0.19	その他合計	6	67,895	158.47	0.03	-	-	-
200	1,526,830	18.71	1,711	16,177,661	9.20	100.00	合計	15,733	197,550,029	93.39	100.00	118	1,516,429	0.77

保証承諾							地区	保証債務残高			
3月			当期中					件数	金額	前年比	構成比
件数	金額	前年比	件数	金額	前年比	構成比					
85	747,780	21.91	700	6,599,451	8.81	40.79	福井市	6,294	81,527,139	92.81	41.27
2	3,000	1.36	40	616,500	12.88	3.81	あわら市	443	5,223,291	96.36	2.64
12	93,300	11.63	164	1,609,320	9.67	9.95	坂井市	1,596	18,863,585	91.45	9.55
1	5,000	10.33	38	234,350	8.23	1.45	吉田郡 永平寺町	305	3,389,707	93.58	1.72
100	849,080	18.93	942	9,059,621	9.14	56.00	福井・坂井地域	8,638	109,003,723	92.76	55.18
11	116,500	80.62	67	870,600	18.74	5.38	大野市	606	6,957,902	93.18	3.52
4	37,500	67.20	42	333,300	9.75	2.06	勝山市	364	3,574,685	87.74	1.81
15	154,000	76.88	109	1,203,900	14.93	7.44	奥越地域	970	10,532,588	91.26	5.33
21	95,300	9.33	199	1,596,540	8.23	9.87	鯖江市	1,724	22,106,792	96.36	11.19
12	86,500	16.82	121	1,309,150	8.14	8.09	越前市	1,469	18,659,492	92.23	9.45
1	20,000	26.85	3	59,500	20.92	0.37	今立郡 池田町	34	339,135	90.19	0.17
-	-	-	8	52,000	8.54	0.32	南条郡 南越前町	89	883,131	88.30	0.45
10	42,500	32.70	46	224,040	6.66	1.38	丹生郡 越前町	376	3,808,454	90.43	1.93
44	244,300	13.79	377	3,241,230	8.16	20.04	丹南地域	3,692	45,797,004	93.92	23.18
14	106,650	10.09	127	1,562,750	10.06	9.66	敦賀市	1,115	16,624,689	95.43	8.42
15	97,300	38.69	63	433,400	6.44	2.68	小浜市	571	7,693,137	96.56	3.89
-	-	-	11	112,750	6.43	0.70	三方郡 美浜町	165	2,374,925	95.48	1.20
6	42,000	38.64	35	216,380	18.63	1.34	大飯郡 高浜町	195	1,416,110	93.74	0.72
2	11,000	15.07	20	97,230	12.40	0.60	大飯郡 おおい町	114	875,011	94.75	0.44
2	2,000	1.24	19	161,900	9.91	1.00	三方上中郡 若狭町	214	1,894,832	95.82	0.96
39	258,950	15.65	275	2,584,410	9.36	15.98	嶺南地域	2,374	30,878,705	95.64	15.63
2	20,500	41.00	8	88,500	7.08	0.55	県外	59	1,338,011	93.09	0.68
200	1,526,830	18.71	1,711	16,177,661	9.20	100.00	合計	15,733	197,550,029	93.39	100.00

5

資金使途別保証状況

2022年3月末

(単位：千円、%)

3月				資金使途	当期中			
件数	金額	前年比	構成比		件数	金額	前年比	構成比
164	1,307,800	16.69	85.65	運 転	1,358	13,925,491	8.05	86.08
26	145,280	54.03	9.52	設 備	232	1,449,920	89.07	8.96
10	73,750	129.39	4.83	運 転・設備	121	802,250	66.55	4.96
200	1,526,830	18.71	100.00	合 計	1,711	16,177,661	9.20	100.00

2022年3月末(単位:千円、%)

保証承諾							区分	保証債務残高				代位弁済 当期中				
当月			当期中					制度	件数	金額	前年比	構成比	件数	金額	前年比	構成比
件数	金額	前年比	件数	金額	前年比	構成比										
73	680,150	91.60	647	7,113,520	96.38	43.97	協会制度	3,418	37,227,445	88.51	18.85	76	1,182,022	92.53	77.95	
18	139,700	111.31	177	1,548,200	69.39	9.57	一般保証	952	6,926,934	90.72	3.51	20	286,522	102.05	18.90	
-	-	-	-	-	-	-	経営安定関連保証	23	246,603	72.71	0.13	6	69,255	567.96	4.57	
-	-	-	1	1,000	0.22	0.01	危機関連保証	11	419,398	95.53	0.21	-	-	-	-	
4	57,400	-	39	388,910	-	2.40	伴走支援型特別保証	36	364,342	-	0.18	-	-	-	-	
9	100,000	35.09	130	2,379,930	103.48	14.71	根保証(手賃)	314	5,587,838	91.87	2.83	9	123,578	53.95	8.15	
-	-	-	-	-	-	-	根保証(割引)	-	-	-	-	-	-	-	-	
1	50,000	-	4	210,000	99.06	1.30	当座貸越根保証	10	410,359	87.24	0.21	-	-	-	-	
3	10,000	111.11	19	71,000	68.27	0.44	事業者カードローン当座貸越根保証	47	183,647	83.52	0.09	1	3,571	-	0.24	
5	40,250	805.00	22	110,150	181.17	0.68	創業等・創業関連保証	79	291,229	122.11	0.15	2	5,443	35.74	0.36	
-	-	-	-	-	-	-	流動資産担保融資保証	1	32,000	100.00	0.02	-	-	-	-	
4	23,000	196.58	28	84,880	96.35	0.53	小口零細企業保証	131	225,059	97.99	0.11	-	-	-	-	
-	-	-	9	368,000	135.29	2.28	特定社債保証	20	895,520	176.28	0.45	-	-	-	-	
8	119,300	1,037.39	42	457,500	136.89	2.83	借換保証	973	10,852,578	79.51	5.49	28	406,781	81.89	26.83	
-	-	-	2	40,000	17.08	0.25	事業再生計画実施関連保証	97	2,566,954	84.64	1.30	3	135,522	881.88	8.94	
1	50,000	-	9	289,700	-	1.79	事業再生計画実施関連保証(感染症対応型)	8	231,309	-	0.12	-	-	-	-	
2	4,000	-	10	21,500	126.47	0.13	創業フォロー型当座貸越根保証「ステップ」	17	41,500	102.65	0.02	-	-	-	-	
3	36,000	75.00	22	361,350	118.03	2.23	長期あんしん借換保証	301	5,322,052	88.05	2.69	1	68,787	70.77	4.54	
15	50,500	188.43	107	326,400	146.70	2.02	地域連携当座貸越根保証「YELL」	169	499,417	91.43	0.25	-	-	-	-	
-	-	-	26	455,000	99.35	2.81	税理士連携短期継続保証	29	475,000	98.75	0.24	-	-	-	-	
-	-	-	-	-	-	-	その他	200	1,655,705	86.29	0.84	6	82,563	76.91	5.45	
90	707,030	9.66	699	7,608,561	4.54	47.03	県制度	10,734	156,222,561	94.64	79.08	31	290,072	75.64	19.13	
3	28,620	78.41	33	376,270	98.87	2.33	中小企業育成資金(一般)	175	1,542,325	94.30	0.78	1	12,029	14.74	0.79	
5	15,910	122.38	28	95,340	156.09	0.59	〃(小口)	111	241,975	105.54	0.12	-	-	-	-	
1	10,000	1.53	5	100,000	0.15	0.62	経営安定資金	1,901	50,193,401	88.41	25.41	10	42,455	65.68	2.80	
-	-	-	203	3,216,000	3.23	19.88	新型コロナウイルス感染症対応資金	7,038	90,463,844	97.67	45.79	12	151,928	3,808.48	10.02	
62	565,500	-	277	2,934,180	-	18.14	新型コロナウイルス感染症伴走支援資金	250	2,602,678	-	1.32	-	-	-	-	
4	5,500	-	41	63,400	-	0.39	新型コロナウイルス感染症対策緊急小口資金	39	57,602	-	0.03	-	-	-	-	
-	-	-	-	-	-	-	関連倒産防止資金	-	-	-	-	-	-	-	-	
-	-	-	-	-	-	-	中小企業再生支援資金	8	127,805	89.96	0.07	-	-	-	-	
1	23,000	48.94	15	237,181	83.02	1.47	資金繰り円滑化支援資金	338	4,545,100	81.75	2.30	2	44,567	58.60	2.94	
-	-	-	1	16,750	17.97	0.10	長期借換支援資金	42	980,614	90.50	0.50	-	-	-	-	
-	-	-	-	-	-	-	産業活性化支援資金	46	698,333	85.44	0.35	-	-	-	-	
14	58,500	194.35	93	541,440	149.22	3.35	開業支援資金	296	1,207,588	128.57	0.61	3	15,726	124.52	1.04	
-	-	-	-	-	-	-	中小企業緊急資金	465	3,331,070	65.87	1.69	3	23,366	233.25	1.54	
-	-	-	3	28,000	87.50	0.17	事業承継支援資金	8	62,155	156.65	0.03	-	-	-	-	
-	-	-	-	-	-	-	その他	17	168,072	94.21	0.09	-	-	-	-	
16	62,700	337.10	199	768,540	163.94	4.75	福井市制度	834	2,190,017	91.42	1.11	6	10,479	49.95	0.69	
16	62,700	591.51	189	707,540	191.98	4.37	小規模企業者サポート資金	712	1,612,581	95.52	0.82	6	10,479	132.70	0.69	
-	-	-	2	27,000	-	0.17	経営安定借換資金	29	185,192	88.60	0.09	-	-	-	-	
-	-	-	1	7,000	20.50	0.04	効率アップ設備促進資金	18	120,823	76.45	0.06	-	-	-	-	
-	-	-	-	-	-	-	ものづくり開発支援資金	1	12,500	64.70	0.01	-	-	-	-	
-	-	-	7	27,000	40.85	0.17	創業支援資金	68	179,614	78.78	0.09	-	-	-	-	
-	-	-	-	-	-	-	観光施設整備資金	1	2,178	68.62	0.00	-	-	-	-	
-	-	-	-	-	-	-	その他	5	77,129	82.92	0.04	-	-	-	-	
5	17,350	96.39	24	105,450	96.87	0.65	敦賀市制度	96	282,724	93.15	0.14	-	-	-	-	
1	3,500	23.33	5	46,000	140.16	0.28	中小企業経営安定資金	16	94,947	99.51	0.05	-	-	-	-	
4	13,850	461.67	19	59,450	78.18	0.37	小規模事業者特別資金	80	187,777	90.23	0.10	-	-	-	-	
10	24,600	69.10	69	241,410	120.40	1.49	鯖江市制度	291	725,056	91.41	0.37	-	-	-	-	
8	13,600	-	44	126,060	145.40	0.78	小規模企業者特別資金	137	324,252	102.65	0.16	-	-	-	-	
2	11,000	30.90	25	115,350	101.36	0.71	中小企業振興資金	152	393,499	83.71	0.20	-	-	-	-	
2	24,000	160.00	9	56,000	85.50	0.35	大野市制度	56	295,225	89.00	0.15	4	30,894	-	2.04	
2	24,000	160.00	9	56,000	85.50	0.35	中小企業資金	49	224,041	104.05	0.11	-	-	-	-	
-	-	-	5	14,300	-	0.09	勝山市制度	22	28,432	98.29	0.01	-	-	-	-	
-	-	-	5	14,300	-	0.09	小規模企業振興対策資金	22	28,432	98.29	0.01	-	-	-	-	
1	1,000	14.29	16	52,220	193.19	0.32	越前市制度	124	161,938	76.54	0.08	-	-	-	-	
1	1,000	14.29	16	52,220	193.19	0.32	小規模企業者支援特別資金	124	161,938	76.54	0.08	-	-	-	-	
3	10,000	196.08	41	212,660	292.29	1.32	坂井市制度	154	409,635	122.35	0.21	1	2,963	121.64	0.20	
3	10,000	196.08	41	212,660	292.29	1.32	中小企業者等振興資金(一般資金)	152	404,805	123.15	0.21	1	2,963	121.64	0.20	
-	-	-	-	-	-	-	中小企業者等振興資金(開業資金)	2	4,830	79.31	0.00	-	-	-	-	
-	-	-	2	5,000	-	0.03	小浜市制度	4	6,998	197.68	0.00	-	-	-	-	
-	-	-	2	5,000	-	0.03	中小企業振興資金	4	6,998	197.68	0.00	-	-	-	-	
200	1,526,830	18.71	1,711	16,177,661	9.20	100.00	合計	15,733	197,550,029	93.39	100.00	118	1,516,429	89.74	100.00	

千円単位で四捨五入しているため、合計が一致しない場合があります。