

保証実績等月別推移

保証承諾

(単位：百万円、%)

月	2021年度	2022年度	2023年度		
	金額	金額	件数	金額	前年比
4	3,621	1,000	166	2,545	254.4
5	742	1,239	161	2,591	209.1
6	968	1,337	190	2,764	206.7
7	1,195	1,838	218	3,366	183.1
8	1,296	1,532	242	4,291	280.1
9	1,074	1,830	213	2,807	153.4
10	1,020	1,774	177	2,351	132.6
11	1,046	2,331	182	2,323	99.6
12	1,729	2,421			
1	922	1,200			
2	1,038	1,984			
3	1,527	5,043			
合計	16,178	23,528	1,549	23,036	178.8

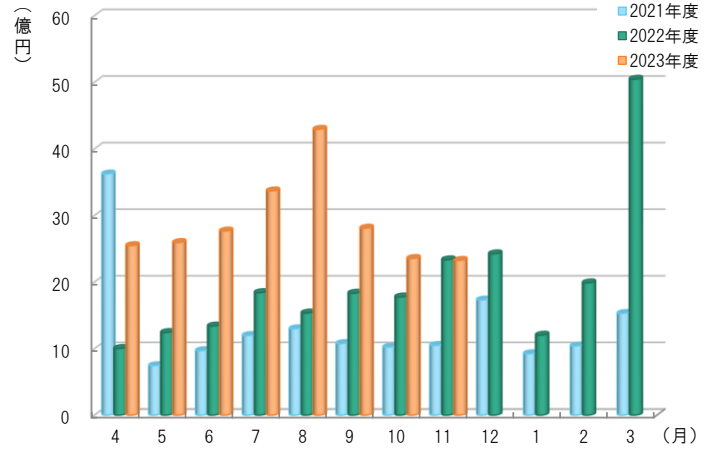

保証債務残高

(単位：百万円、%)

月	2021年度	2022年度	2023年度		
	金額	金額	件数	金額	前年比
4	213,621	195,732	15,381	178,364	91.1
5	212,572	193,897	15,096	174,366	89.9
6	210,878	192,063	14,838	170,167	88.6
7	209,110	190,449	14,648	167,159	87.8
8	207,611	188,834	14,520	164,310	87.0
9	206,230	186,899	14,412	162,166	86.8
10	204,645	185,775	14,321	160,124	86.2
11	203,205	184,504	14,247	158,570	85.9
12	201,982	183,731			
1	200,313	182,055			
2	198,961	180,586			
3	197,550	179,651			
平均	205,557	187,015	14,683	166,903	89.2

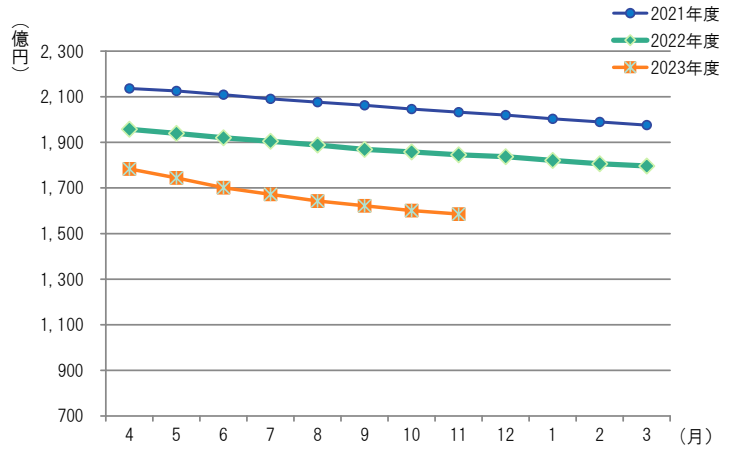

代位弁済

(単位：百万円、%)

月	2021年度	2022年度	2023年度		
	金額	金額	件数	金額	前年比
4	33	198	17	144	72.8
5	61	338	9	158	46.9
6	364	47	6	46	99.2
7	145	371	12	131	35.4
8	149	235	15	397	168.5
9	156	152	21	132	86.6
10	150	103	20	152	147.6
11	58	285	11	127	44.7
12	60	148			
1	157	92			
2	138	12			
3	45	173			
合計	1,516	2,153	111	1,288	74.5

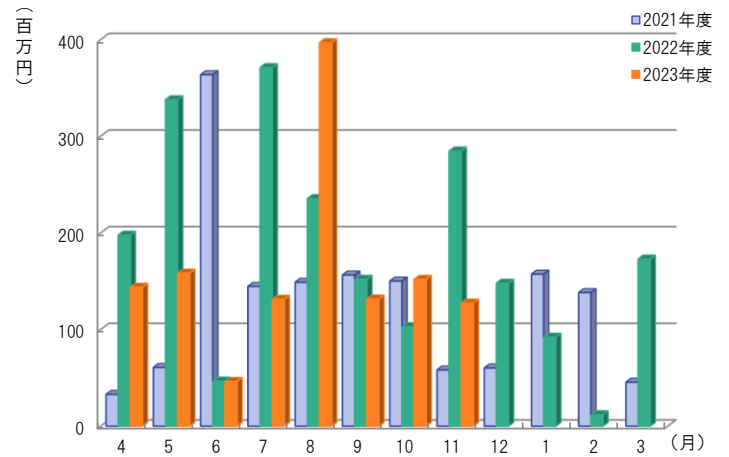

※百万円単位で四捨五入しているため、合計が一致しない場合があります。

1 事業概況

2023年11月末

(単位：千円、%)

11月			項 目	当 期 中				
件 数	金 額	前年同月比		件 数	金 額	前年同期比		
			保証	期首繰越	32	446,475	155.2	
198	2,855,830	117.8	申込	本年度中	1,659	24,786,052	175.1	
-	-	-	拒 絶		-	-	-	
11	95,140	220.2	申 込 取 消		69	648,120	184.7	
	22,000	24.0	査 定 減 額			391,834	96.7	
			調 査 中		73	1,156,350	143.6	
			保証	期首繰越	15,731	182,104,549	91.8	
182	2,322,554	99.6	承諾	本年度中	1,549	23,036,223	178.8	
5	33,500	109.8	保 証 後 取 消		22	244,430	168.6	
225	3,517,409	116.9	償 還		2,806	43,712,966	185.0	
11	126,696	45.0	代位弁済(元金)		111	1,281,452	74.5	
			貸付報告未着		94	1,332,234	114.3	
			保証債務残高		14,247	158,569,689	85.9	
				期首繰越	76	340,687	126.9	
11	126,696	45.0	代位弁済	元 金	111	1,281,452	74.5	
-	687	22.1		本 年 度 中	利 息	-	6,230	74.8
11	127,383	44.7		計	111	1,287,682	74.5	
-	907	91.9	回 収		4	45,773	182.0	
-	-	-	償 却		-	-	-	
			求 償 権 残 高		183	1,582,597	80.3	

(単位：千円、%)

保証承諾							業種	保証債務残高				代位弁済	
11月			当期中					件数	金額	前年比	構成比	当期中	
件数	金額	前年比	件数	金額	前年比	構成比						件数	金額
8	190,320	306.97	32	701,920	146.29	3.05	食料品工業	297	4,317,964	93.64	2.72	-	-
9	73,500	114.13	53	945,300	200.33	4.10	繊維品工業	541	8,034,348	81.61	5.07	16	446,297
1	80,000	-	9	233,500	291.88	1.01	木材・木製品工業	72	903,453	101.79	0.57	2	4,718
-	-	-	9	145,670	81.78	0.63	家具・建具工業	80	992,390	83.51	0.63	-	-
1	5,000	-	5	38,000	24.52	0.16	紙工業	84	1,052,036	81.70	0.66	-	-
1	2,000	-	1	2,000	-	0.01	製版・製本業	8	48,372	84.15	0.03	2	4,240
-	-	-	1	6,000	15.04	0.03	化学工業	16	160,212	111.06	0.10	-	-
-	-	-	-	-	-	-	石油・石炭製品工業	1	27,976	87.47	0.02	-	-
3	105,000	-	11	285,500	447.49	1.24	ゴム・プラスチック工業	135	2,313,216	90.77	1.46	2	20,556
-	-	-	1	10,000	-	0.04	ゴム製品製造業	5	99,236	72.18	0.06	-	-
-	-	-	-	-	-	-	皮革工業	1	696	47.62	0.00	-	-
-	-	-	7	155,620	113.76	0.68	窯業	42	870,452	86.30	0.55	-	-
2	18,000	36.00	28	470,450	308.49	2.04	機械工業	294	4,173,858	73.92	2.63	2	7,678
1	10,000	250.00	12	198,500	102.32	0.86	電気機器工業	113	1,568,768	73.66	0.99	-	-
-	-	-	-	-	-	-	車両工業	9	76,867	53.94	0.05	-	-
-	-	-	4	49,300	-	0.21	船舶工業	14	137,055	116.68	0.09	-	-
3	16,000	66.67	30	453,300	284.74	1.97	金属工業	282	3,944,884	84.90	2.49	-	-
1	50,000	-	7	119,000	432.73	0.52	ソフトウェア業	71	1,022,656	83.88	0.64	-	-
-	-	-	-	-	-	-	情報処理サービス業	1	65,006	86.67	0.04	-	-
-	-	-	-	-	-	-	農林漁業	7	33,262	101.49	0.02	-	-
9	74,070	86.06	79	1,304,020	247.63	5.66	その他の工業	819	7,973,334	86.50	5.03	2	23,166
39	623,890	154.33	289	5,118,080	191.97	22.22	製造業計	2,892	37,816,040	84.08	23.85	26	506,655
-	-	-	-	-	-	-	鉱業	-	-	-	-	-	-
-	-	-	-	-	-	-	土石採取業	17	338,123	73.77	0.21	-	-
-	-	-	-	-	-	-	木材伐出業	1	4,016	66.84	0.00	-	-
48	507,250	100.68	391	5,672,565	191.96	24.62	建設業	3,218	36,153,127	85.41	22.80	24	144,020
18	322,000	61.17	138	2,677,205	128.48	11.62	卸売業	1,519	23,189,167	81.41	14.62	21	215,288
23	312,700	114.82	246	3,323,584	210.75	14.43	小売業	2,088	20,414,305	90.91	12.87	11	121,855
14	90,274	47.58	148	1,619,020	152.94	7.03	飲食店	1,400	8,466,163	91.88	5.34	17	215,173
3	13,100	52.40	23	278,960	606.43	1.21	不動産業	189	2,122,830	90.99	1.34	1	1,906
8	198,000	247.50	47	1,350,743	256.52	5.86	運送業	407	7,355,522	89.83	4.64	-	-
-	-	-	-	-	-	-	貨物運送取扱業	2	48,660	90.03	0.03	-	-
-	-	-	-	-	-	-	倉庫業	9	99,105	151.68	0.06	-	-
-	-	-	-	-	-	-	電気・ガス・熱供給・水道業	8	123,776	91.48	0.08	-	-
3	33,500	3,722.22	11	129,540	85.29	0.56	印刷業	155	2,018,217	86.23	1.27	2	4,138
-	-	-	-	-	-	-	出版業	2	13,716	38.41	0.01	-	-
26	221,840	82.04	248	2,731,526	165.12	11.86	サービス業	2,275	19,858,268	86.65	12.52	9	78,648
-	-	-	4	35,000	175.00	0.15	保険媒介代理業	28	141,567	97.86	0.09	-	-
-	-	-	4	100,000	277.78	0.43	通信業	37	407,088	111.51	0.26	-	-
143	1,698,664	88.17	1,260	17,918,143	175.42	77.78	非製造業計	11,355	120,753,649	86.54	76.15	85	781,027
182	2,322,554	99.65	1,549	23,036,223	178.85	100.00	合計	14,247	158,569,689	85.94	100.00	111	1,287,682

3 金融機関別保証状況

2023年11月末

(単位：千円、%)

11月		保証承諾					金融機関	保証債務残高				代位弁済当期中		
件数	金額	前年比	当期中		構成比	件数		金額	前年比	構成比	件数	金額	代弁率	
43	693,200	72.01	377	7,895,094	181.34	34.27	福井銀行	4,205	53,958,319	85.65	34.03	39	653,081	1.21
17	340,724	164.20	147	2,938,404	139.74	12.76	北陸銀行	1,983	31,244,476	77.39	19.70	15	168,611	0.54
-	-	-	3	60,000	40.05	0.26	北國銀行	184	2,976,417	84.22	1.88	1	13,500	0.45
-	-	-	-	-	-	-	滋賀銀行	1	30,000	86.17	0.02	-	-	-
1	10,000	-	1	10,000	-	0.04	京都銀行	2	36,510	88.18	0.02	-	-	-
61	1,043,924	84.19	528	10,903,498	164.30	47.33	地方銀行計	6,375	88,245,722	82.49	55.65	55	835,192	0.95
-	-	-	-	-	-	-	みずほ銀行	7	92,107	89.81	0.06	-	-	-
-	-	-	-	-	-	-	三菱UFJ銀行	3	61,828	98.22	0.04	-	-	-
-	-	-	-	-	-	-	三井住友銀行	15	317,160	92.00	0.20	-	-	-
-	-	-	-	-	-	-	りそな銀行	2	118,900	99.80	0.07	-	-	-
-	-	-	-	-	-	-	都市銀行計	27	589,995	93.74	0.37	-	-	-
19	261,350	72.34	188	2,707,115	163.04	11.75	福邦銀行	1,896	20,303,359	85.07	12.80	21	227,362	1.12
19	261,350	72.34	188	2,707,115	163.04	11.75	第二地銀協加盟行計	1,896	20,303,359	85.07	12.80	21	227,362	1.12
77	753,880	145.89	606	6,908,720	211.72	29.99	福井信用金庫	4,233	34,655,118	94.06	21.85	24	181,859	0.52
13	157,700	198.34	82	1,003,300	188.33	4.36	敦賀信用金庫	585	5,572,091	90.18	3.51	-	-	-
8	67,500	77.59	81	980,070	275.42	4.25	小浜信用金庫	429	3,578,941	98.04	2.26	1	15,656	0.44
4	38,200	82.42	56	456,020	116.27	1.98	越前信用金庫	636	4,951,833	87.74	3.12	6	15,511	0.31
-	-	-	8	77,500	1,291.67	0.34	京都北都信用金庫	33	224,936	105.26	0.14	2	5,295	2.35
-	-	-	-	-	-	-	信金中央金庫	-	-	-	-	-	-	-
102	1,017,280	139.43	833	9,425,610	207.16	40.92	信用金庫計	5,916	48,982,919	93.25	30.89	33	218,321	0.45
-	-	-	-	-	-	-	商工組合中央金庫	28	410,037	97.29	0.26	2	6,807	1.66
-	-	-	-	-	-	-	日本政策金融公庫 (国民生活事業)	1	9,395	95.52	0.01	-	-	-
-	-	-	-	-	-	-	政府系計	29	419,432	97.25	0.26	2	6,807	1.62
-	-	-	-	-	-	-	三井住友信託銀行	-	-	-	-	-	-	-
-	-	-	-	-	-	-	あおぞら銀行	-	-	-	-	-	-	-
-	-	-	-	-	-	-	横浜幸銀信用組合	-	-	-	-	-	-	-
-	-	-	-	-	-	-	福井県医師信用組合	-	-	-	-	-	-	-
-	-	-	-	-	-	-	福井県信用 農業協同組合連合会	4	28,264	74.78	0.02	-	-	-
-	-	-	-	-	-	-	福井県農業協同組合	-	-	-	-	-	-	-
-	-	-	-	-	-	-	越前たけ 農業協同組	-	-	-	-	-	-	-
-	-	-	-	-	-	-	その他合計	4	28,264	45.01	0.02	-	-	-
182	2,322,554	99.65	1,549	23,036,223	178.85	100.00	合計	14,247	158,569,689	85.94	100.00	111	1,287,682	0.81

保証承諾							地区	保証債務残高			
11月			当期中					件数	金額	前年比	構成比
件数	金額	前年比	件数	金額	前年比	構成比					
58	831,384	70.48	599	9,449,037	166.73	41.02	福井市	5,605	64,220,262	84.64	40.50
6	40,000	173.91	32	543,163	167.70	2.36	あわら市	434	4,531,146	91.57	2.86
31	427,750	357.44	171	2,365,990	172.40	10.27	坂井市	1,444	15,701,607	88.83	9.90
4	5,700	-	28	265,000	131.29	1.15	吉田郡 永平寺町	275	2,821,589	93.45	1.78
99	1,304,834	98.68	830	12,623,190	166.85	54.80	福井・坂井地域	7,758	87,274,605	85.97	55.04
5	45,900	143.44	49	522,570	94.64	2.27	大野市	562	5,843,654	88.28	3.69
1	20,000	21.20	26	229,420	62.01	1.00	勝山市	332	2,897,962	82.76	1.83
6	65,900	52.16	75	751,990	81.55	3.26	奥越地域	894	8,741,616	86.37	5.51
23	222,720	184.23	168	2,388,085	280.21	10.37	鯖江市	1,545	17,442,534	84.46	11.00
18	338,400	463.69	131	2,230,815	243.71	9.68	越前市	1,315	14,731,999	84.04	9.29
-	-	-	1	4,000	16.67	0.02	今立郡 池田町	33	252,088	78.43	0.16
1	5,000	2.38	12	111,590	41.56	0.48	南条郡 南越前町	93	1,152,445	107.68	0.73
2	11,000	12.64	29	463,405	112.53	2.01	丹生郡 越前町	340	3,131,245	86.02	1.97
44	577,120	117.57	341	5,197,895	210.28	22.56	丹南地域	3,326	36,710,312	84.95	23.15
20	258,700	106.02	148	2,493,538	258.23	10.82	敦賀市	1,022	12,765,579	85.98	8.05
7	66,000	101.46	78	1,093,490	231.01	4.75	小浜市	573	6,614,764	89.18	4.17
1	15,000	52.08	11	181,500	101.50	0.79	三方郡 美浜町	147	1,917,525	88.38	1.21
3	16,500	86.84	24	206,700	402.92	0.90	大飯郡 高浜町	179	1,025,812	78.53	0.65
1	5,000	37.04	14	92,980	122.66	0.40	大飯郡 おおい町	112	743,701	91.05	0.47
1	13,500	64.44	23	319,900	270.07	1.39	三方上中郡 若狭町	183	1,683,487	93.07	1.06
33	374,700	95.76	298	4,388,108	235.50	19.05	嶺南地域	2,216	24,750,867	87.26	15.61
-	-	-	5	75,040	130.50	0.33	県外	53	1,092,289	85.04	0.69
182	2,322,554	99.65	1,549	23,036,223	178.85	100.00	合計	14,247	158,569,689	85.94	100.00

5

資金使途別保証状況

2023年11月末

(単位：千円、%)

11月				資金使途	当期中			
件数	金額	前年比	構成比		件数	金額	前年比	構成比
144	2,027,924	100.11	87.31	運 転	1,262	20,684,636	190.97	89.79
21	122,730	49.02	5.28	設 備	167	1,142,667	84.42	4.96
17	171,900	314.55	7.40	運 転・設備	120	1,208,920	173.76	5.25
182	2,322,554	99.65	100.00	合 計	1,549	23,036,223	178.85	100.00

2023年11月末(単位:千円、%)

保証承諾							区分	保証債務残高				代位弁済 当期中				
当月			当期中					制度	件数	金額	前年比	構成比	件数	金額	前年比	構成比
件数	金額	前年比	件数	金額	前年比	構成比										
72	656,100	85.23	513	6,254,747	119.84	27.15	協会制度	3,113	33,582,588	96.29	21.18	55	633,929	52.56	49.23	
15	70,800	27.51	135	964,837	63.40	4.19	一般保証	924	6,601,632	94.68	4.16	13	53,081	54.19	4.12	
-	-	-	-	-	-	-	経営安定関連保証	21	212,595	91.14	0.13	-	-	-	-	
-	-	-	-	-	-	-	危機関連保証	11	335,958	86.18	0.21	-	-	-	-	
16	287,200	161.09	118	2,305,380	276.88	10.01	伴走支援型特別保証	219	3,757,072	357.91	2.37	2	41,533	-	3.23	
5	40,000	34.19	62	1,314,000	106.28	5.70	根保証(手賃)	274	4,625,654	89.01	2.92	4	18,322	7.11	1.42	
-	-	-	-	-	-	-	根保証(割引)	-	-	-	-	-	-	-	-	
-	-	-	3	105,000	102.94	0.46	当座貸越根保証	12	375,301	91.02	0.24	-	-	-	-	
1	5,000	-	12	45,000	100.00	0.20	事業者カードローン当座貸越根保証	35	114,755	71.26	0.07	1	10,047	-	0.78	
-	-	-	7	27,700	44.00	0.12	創業等・創業関連保証	79	254,511	80.81	0.16	1	5,430	-	0.42	
-	-	-	-	-	-	-	流動資産担保融資保証	-	-	-	-	-	-	-	-	
4	8,300	103.75	21	52,730	123.35	0.23	小口零細企業保証	114	212,574	97.26	0.13	-	-	-	-	
-	-	-	-	-	-	-	特定社債保証	24	874,160	83.22	0.55	-	-	-	-	
2	10,400	13.08	30	252,200	86.94	1.10	借換保証	659	7,559,872	83.13	4.77	23	409,692	70.30	31.82	
-	-	-	-	-	-	-	事業再生計画実施関連保証	86	2,011,976	85.40	1.27	1	25,804	51.54	2.00	
2	40,000	-	15	265,500	242.88	1.15	事業再生計画実施関連保証(感染症対応型)	32	705,969	187.55	0.45	-	-	-	-	
1	1,000	-	5	10,000	181.82	0.04	創業フォロー型当座貸越根保証「ステップ」	14	31,916	87.86	0.02	-	-	-	-	
-	-	-	6	110,000	61.11	0.48	長期あんしん借換保証	238	3,508,337	75.38	2.21	2	24,985	120.29	1.94	
13	45,500	303.33	52	160,900	98.41	0.70	地域連携当座貸越根保証「YELL」	190	560,401	105.02	0.35	2	9,790	162.63	0.76	
3	50,000	333.33	12	216,000	65.65	0.94	税理士連携短期継続保証	23	426,000	85.37	0.27	1	8,731	-	0.68	
9	70,000	-	34	397,600	-	1.73	ネクステージ当座貸越根保証	26	327,600	-	0.21	-	-	-	-	
1	27,900	-	1	27,900	55.80	0.12	その他	132	1,086,305	87.49	0.69	5	26,514	14.47	2.06	
70	1,482,524	106.96	767	15,557,216	243.20	67.53	県制度	9,514	120,445,895	82.84	75.96	48	621,320	122.51	48.25	
1	8,000	6.84	28	360,770	58.63	1.57	中小企業育成資金(一般)	206	1,795,517	102.45	1.13	2	16,510	-	1.28	
-	-	-	24	72,980	93.47	0.32	〃(小口)	131	275,570	102.28	0.17	-	-	-	-	
-	-	-	1	10,000	2.11	0.04	経営安定資金	1,410	27,297,061	62.73	17.22	11	196,724	170.20	15.28	
-	-	-	-	-	-	-	新型コロナウイルス感染症対応資金	5,565	58,196,352	69.67	36.70	20	222,109	79.49	17.25	
65	1,454,024	170.94	646	14,477,576	334.39	62.85	新型コロナウイルス感染症・物価高騰伴走支援資金	1,316	24,760,002	382.40	15.62	6	76,100	-	5.91	
-	-	-	-	-	-	-	関連倒産防止資金	-	-	-	-	-	-	-	-	
-	-	-	1	3,000	13.16	0.01	中小企業再生支援資金	9	130,083	92.04	0.08	-	-	-	-	
-	-	-	7	151,000	47.50	0.66	資金繰り円滑化支援資金	229	3,370,122	81.60	2.13	1	29,737	36.55	2.31	
-	-	-	1	32,000	457.14	0.14	長期借換支援資金	30	550,604	65.33	0.35	1	52,204	-	4.05	
-	-	-	5	115,100	142.36	0.50	産業活性化支援資金	49	771,391	106.91	0.49	1	9,696	44.07	0.75	
4	20,500	38.32	51	300,290	99.83	1.30	開業支援資金	368	1,563,222	115.77	0.99	2	4,196	86.45	0.33	
-	-	-	-	-	-	-	中小企業緊急資金	139	1,192,992	53.33	0.75	4	14,042	354.25	1.09	
-	-	-	3	34,500	-	0.15	事業承継支援資金	9	77,024	142.01	0.05	-	-	-	-	
-	-	-	-	-	-	-	その他	53	465,955	121.75	0.29	-	-	-	-	
15	53,660	106.62	119	565,620	96.66	2.46	福井市制度	831	2,288,662	103.17	1.44	8	32,434	1,155.15	2.52	
14	48,660	100.68	112	492,620	97.59	2.14	小規模企業者サポート資金	719	1,707,004	101.29	1.08	7	27,610	983.35	2.14	
-	-	-	1	3,000	6.19	0.01	経営安定借換資金	29	201,258	104.42	0.13	1	4,824	-	0.38	
-	-	-	-	-	-	-	効率アップ設備促進資金	13	57,266	66.51	0.04	-	-	-	-	
-	-	-	-	-	-	-	ものづくり開発支援資金	2	11,172	61.49	0.01	-	-	-	-	
-	-	-	1	5,000	34.01	0.02	創業支援資金	55	118,474	74.36	0.08	-	-	-	-	
-	-	-	-	-	-	-	観光関連事業資金	2	6,698	79.61	0.00	-	-	-	-	
1	5,000	-	5	65,000	902.78	0.28	その他	11	186,791	243.25	0.12	-	-	-	-	
4	10,700	66.17	26	106,050	110.97	0.46	敦賀市制度	128	339,063	115.43	0.21	-	-	-	-	
-	-	-	2	25,000	92.59	0.11	中小企業経営安定資金	18	93,126	106.06	0.06	-	-	-	-	
4	10,700	95.79	24	81,050	118.20	0.35	小規模事業者特別資金	110	245,937	119.43	0.16	-	-	-	-	
7	48,220	168.66	43	208,910	109.32	0.91	鯖江市制度	275	698,696	96.40	0.44	-	-	-	-	
2	8,000	67.23	21	75,040	79.82	0.33	小規模企業者特別資金	154	339,152	99.96	0.21	-	-	-	-	
5	40,220	240.98	22	133,870	137.88	0.58	中小企業振興資金	119	352,271	93.15	0.22	-	-	-	-	
1	1,200	12.00	7	20,200	43.19	0.09	大野市制度	69	284,872	102.65	0.18	-	-	-	-	
1	1,200	12.00	7	20,200	43.19	0.09	中小企業資金	64	235,381	105.40	0.15	-	-	-	-	
-	-	-	3	11,500	164.29	0.05	勝山市制度	19	29,472	104.60	0.02	-	-	-	-	
-	-	-	3	11,500	164.29	0.05	小規模企業振興対策資金	19	29,472	104.60	0.02	-	-	-	-	
-	-	-	22	66,440	112.31	0.29	越前市制度	98	185,900	117.87	0.12	-	-	-	-	
-	-	-	22	66,440	112.31	0.29	小規模企業者支援特別資金	98	185,900	117.87	0.12	-	-	-	-	
12	65,150	95.57	46	233,540	84.60	1.01	坂井市制度	192	695,807	134.68	0.44	-	-	-	-	
12	65,150	95.57	46	233,540	84.60	1.01	中小企業者等振興資金	192	695,807	134.68	0.44	-	-	-	-	
1	5,000	714.29	3	12,000	324.32	0.05	小浜市制度	8	18,734	223.45	0.01	-	-	-	-	
1	5,000	714.29	3	12,000	324.32	0.05	中小企業振興資金	8	18,734	223.45	0.01	-	-	-	-	
182	2,322,554	99.65	1,549	23,036,223	178.85	100.00	合計	14,247	158,569,689	85.94	100.00	111	1,287,682	74.51	100.00	

千円単位で四捨五入しているため、合計が一致しない場合があります。